OsteoimmunologyOsteoimmunologyOsteoimmunologyOsteoimmunologyOsteoimmunologyOsteoimmunologyOsteoimmunology

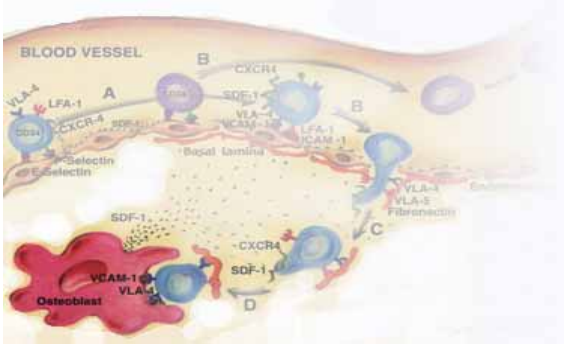

第２回 GCOE 海外研究者招聘講演会
東京医科歯科大学グローバル COE プログラム
「歯と骨の分子疾患科学の国際教育研究拠点」
ーデント・メドミクスのインテリジェンスハブー」

第7回 骨免疫セミナー

Tsvee LAPIDOT, Ph.D.

Professor, Dep of Immunology
Weizmann Istitute of Science
Israel

Dynamic interactions between the nervous and immune systems with the microenvironment, regulate hematopoietic stem cells.

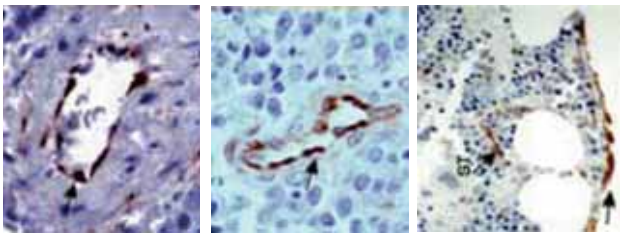

参考文献

Ann Rev Immunol 25:51-69, 2007
Nat Immunol 8:1123-1131, 2007
Nat Med 12:657-664, 2006

Lapidot 博士は、 骨芽細胞や破骨細胞による造血幹細胞の制御機構について先駆的な研究を続けており、 新たな視点から見た骨と免疫の相互作用の研究をお話いただけるものと思います。 多くの方のご来聴をお待ちしております。

2008 年 6 月 25 日（水）
17:00 ー 18:00

歯科外来事務棟４階
歯学部 特別講堂

東京医科歯科大学分子情報伝達学
高 柳 広 Tel ; 03-5803-5471

OsteoimmunologyOsteoimmunologyOsteoimmunologyOsteoimmunologyOsteoimmunologyOsteoimmunologyOste