2025年 東京科学大学
放射線科
医局説明会

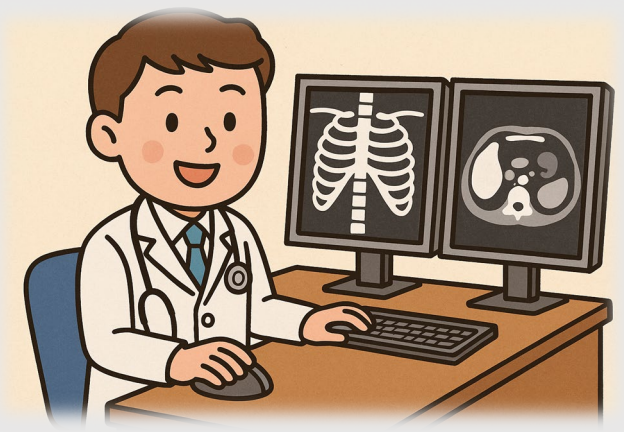

説明会日時	
4/25 金	5/9 金
6/20 金	17時～
場所 東京科学大学病院 読影室（B棟1階）	
同日見学会も受け付けています。 5/9は食事会を予定しています。	

連絡先

東京科学大学放射線科医局
03-5803-5311
radiology.mrad@tmd.ac.jp

医局HP