

3/6 (日)

8:40~13:00

Point of Care Ultrasound
POCUS
Online Course

自宅にいながらリアルなライブスキャンセミナーと
同等のレクチャーが受けられる！

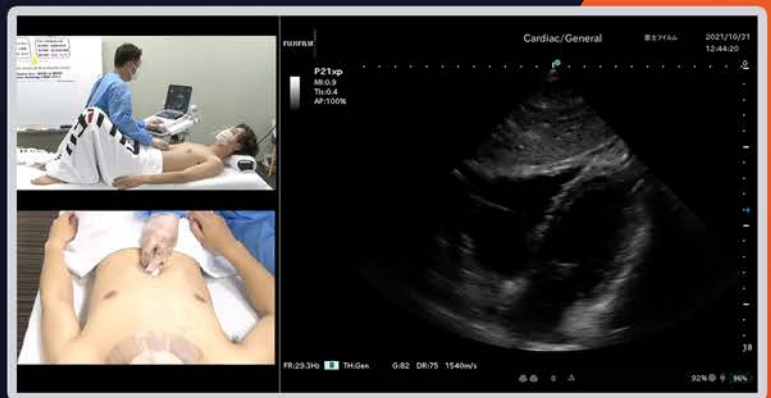

Point of Care Ultrasound とは

欧米で広まっている「身体診察の延長」としての超音波検査法で、評価項目を限定し、簡単な手順でベッドサイドで行える点が特徴です。初心者でも日常診療にすぐ生かせる超音波スキルの習得を目的とし、救急・集中治療・入院診療など様々な場面で導入されています。

オンラインだから実現した世界水準の講師陣



Nilam J. Soni,
MD, MSc, FHM, FACP

Professor of Medicine,
University of Texas Health Science
Center San Antonio The course
director of the Point-of-care
Ultrasound for the Hospitalist
training workshop with the Society
of Hospital Medicine

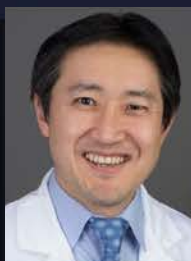

Taro Minami,
MD, FACP, FCCP

Associate Professor of Medicine,
the Warren Alpert Medical School
of Brown University Committee
member of COC program at Ame
rican College of Chest Physicians
JHN-POCUS course co-director,
京都大学医学部臨床教授



山田徹,
MD, Ph.D

JHN-POCUS course director
東京医科歯科大学大学院医歯学総合研究科
全人的医療開発学講座総合診療医学分野講師



北野夕佳, MD, Ph.D, FACP

聖マリアンナ医科大学横浜市西部病院
救急救命センター副センター長
救急医学准教授



吉野俊平, MD

麻生飯塚病院総合集中治療科 部長

Zoomウェビナー受講方法

お申し込み後に届く視聴URLからZoomに入室ください。



講義

Soni先生、南先生は米国から、吉野先生は福岡から
講義いたします。Soni先生の講義には南先生の
通訳が入ります。

実技

スタジオのライブスキャンを3画面で配信します。
エコー画像の大きさをご自身のカーソルで変更できます。



枠を動かすと大きさが変わります

タイムスケジュール

8:50	FOCUS	講義 (50分)	実演 (30分)	Q&A
10:20	肺	講義 (30分)	実演 (20分)	Q&A
11:10	下肢血管	講義 (20分)	実演 (20分)	Q&A
12:00	ショックアセスメント	講義 (20分)	実演 (20分)	Q&A
13:00	終了予定			

【日時】 2022年3月6日 (日) 8:40~13:00

【定員】 150名

【受講料】 11,880円 (CareNeTVプレミアム会員特別料金 7,920円) 税込

【装置協力】 富士フイルムメディカル(株) デモ装置予定: FC1

【申込み】 CareNeTVスクール <https://www.carenet.com/school220306>

←リンクへ進む