



- 理念：安全良質な高度・先進医療を提供しつづける、社会に開かれた病院
- 目標：1. 患者中心の良質な全人的医療の提供
- 2. 人間性豊かな医療人の育成
- 3. 高度先進医療の開発と実践
- 4. 国民のニーズに応える開かれた病院

医療連携 NEWS 1

24時間365日体制で急性期脳卒中患者さんを受け入れる 脳卒中センターを設立しました

東京医科歯科大学医学部附属病院は、平成28年1月より、「脳卒中センター」を特殊外来として設立しました。「脳卒中センター」は、救命救急センター、神経内科、脳神経外科、血管内治療科で構成され、これらの専門医が治療チームを形成し、脳卒中発症後24時間以内の急性期脳卒中（脳卒中A）の患者さんを24時間365日体制で受け入れます。

脳卒中センターでは、内科治療、開頭手術、血管内手術、内視鏡手術などのエキスパートがチームとなって急性期脳卒中の治療を行います。また、手術部、麻酔科、放射線科、リハビリテーション部、医療連携支援センターなどの関連部門と密に連携し、急性期から回復期まで、滞ることなく脳卒中の専門治療を行います。

また血栓溶解療法、開頭手術（クリッピング術、EC-ICバイパス術、ハイフローバイパス術、頸動脈内膜切除術）、血管内手術（コイル塞栓術、脳血管血栓回収術、頸動脈ステント留置術、頭蓋内脳血管形成術）、神経内視鏡手術（脳内・脳室内血腫除去術、第三脳室底開窓術）などの高度な先進医療により、後遺症を最小限に留め、その後の再発をできる限り予防します。

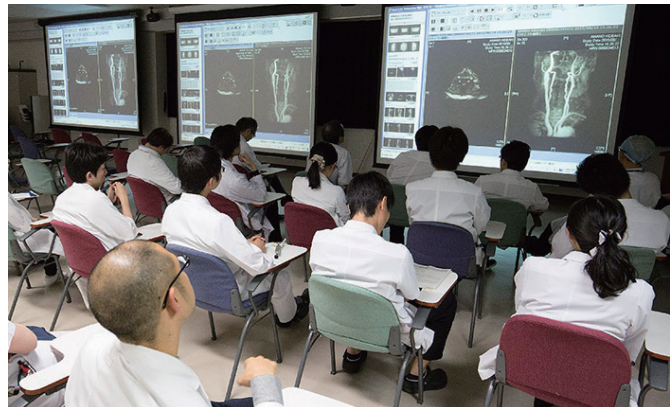

脳卒中センターメンバーによる「ストロークカンファレンス」のようす

東京医科歯科大学医学部附属病院「脳卒中センター」の特徴

急性期脳卒中患者さんの受け入れについて

当センターでは発症数時間以内の急性期脳卒中およびこれを疑う救急搬送患者さんを24時間体制で受け入れています。また専門治療を目的とした医療機関からの転院搬送も積極的に受け入れています。急性期脳卒中が疑われる場合は、当院救命救急センター（03-5803-5102）へ直接お問い合わせの上、救急車で搬送して下さい。

詳細は、ホームページをご覧ください。

「医科歯科、脳卒中センター」で検索

<http://www.tmd.ac.jp/med/evs/Stroke%20Center%20HP/index%20wo%20first%20title.html>



平成27年12月11日に実施された「御茶ノ水ストロークシンポジウム（脳卒中センター開設記念講演会）」にて撮影。写真左より、根本繁教授（血管内治療科）、大友康裕教授（救命救急センター）、横田隆徳教授（神経内科）、前原健寿教授（脳神経外科）

「肝炎・肝がん撲滅外来」を開設しました！

東京医科歯科大学では、平成27年10月1日に医学部附属病院に「肝炎・肝がん撲滅外来」を開設いたしました。当外来は当院消化器内科のこれまでの高度な診療・研究実績、および肝胆膵外科・放射線科との連携を基盤に、肝臓病診療に特化した外来として、より多くの患者さんに専門的な先端治療を受けていただくために設置されました。

未だ抗ウイルス治療を受けたことがない方、これまでの治療では治らなかった方、治療の難しい肝硬変・肝がんの方、あるいは糖尿病や脂肪肝などの生活習慣病に伴う肝疾患の方など、多数の患者さんのご紹介をお待ち申し上げております。



肝がんラジオ波治療の様子

【対象疾患】肝炎、肝硬変、肝がん

- 受診には紹介状が必要です。
- 当科はアルコール依存治療の専門施設ではありません。
- 東京医科歯科大学消化器病態学分野(消化器内科)のウェブサイトも合わせてご覧ください。

http://www.tmd.ac.jp/grad/gast/liver_index.html



【外来担当医一覧】

	月	火	水	木	金
午前	東 正新・井津井 康浩		柿沼 晴・中川 美奈	北畑 富貴子	新田 沙由梨
午後	朝比奈 靖浩	村川 美也子	東 正新・中川 美奈	朝比奈 靖浩	田中 雄二郎



ぜひご利用ください

医療連携支援センターからのお知らせ

医療機関からの初診事前予約について
お問い合わせ先 03-5803-4655 (地域連携室)

FAX予約の場合

FAX：03-5803-0119

(受付時間 8:30 ~ 16:00)

に、紹介状・申込書を送信してください。
速やかに当院よりFAXで「外来診療予約票」を返信します。



電話予約の場合

TEL：03-5803-4655

(受付時間 8:30 ~ 16:00)

に、電話をおかけください。
その際に患者さんの氏名・生年月日・希望診療科名・予約希望日をお知らせください。



*土日祝祭日・年末年始(12月29日~1月3日)、および受診日当日の予約は受け付けておりません。また、翌日分の予約は14時までとなっております。
*時間外・休日などのお申し込み分は翌診療日にご連絡させていただきます。(FAX受診は24時間可能)



メールマガジンにご登録ください！

東京医科歯科大学医学部附属病院医療連携支援センターでは、メールマガジンを発行しております。当院ホームページより医療連携支援センターにアクセスし、オレンジ色の「メルマガ申込」からご登録ください。



JR 東日本：

中央線・総武線 御茶ノ水駅下車
御茶ノ水橋口 (徒歩5分)

東京メトロ (地下鉄)：

丸ノ内線 御茶ノ水駅下車
東京医科歯科大学方面出口 (徒歩1分)
千代田線 新御茶ノ水駅下車
B1 出口 (徒歩7分)



緊急度の高い症例でお困りの時はお気軽にご相談ください！

救急専門医・専従医が24時間365日対応します

東京医科歯科大学医学部附属病院救命救急センター「救急プライオリティーコール」

03-5803-4900「至急応援」