

反復神経刺激検査

検査時間：約 60 分

ご一読ください

- 予約制のため、予約時間を過ぎて到着しますと、待ち時間が発生したり、当日検査が実施できなくなる場合がございます。間に合わない場合はご連絡ください。
- 検査時間は当日の状況、検査内容や部位により変動します。
- 検査内容により異なりますが、肩まで衣服をずらしてもらう場合があります。
- 顔に電極をつけるため、部分的にお化粧が落ちてしまいます。
- 電気で刺激をしながら検査をするため、多少の痛みを伴います。
- メスチノン（ピリドスチグミン臭化物）、マイテラーゼ（アンベノニウム塩化物）は、検査結果に影響することがあります。検査当日の内服については医師の指示に従ってください。

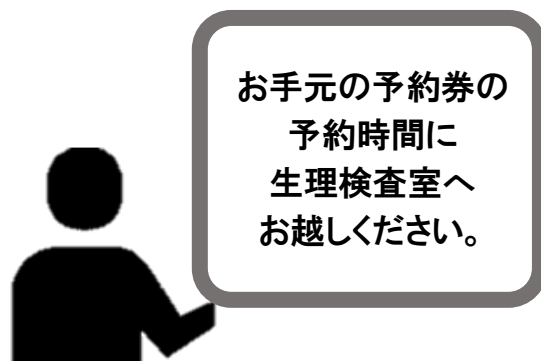

外来診療予約券

発行日 平成19年 8月 14日

登録番号 077777777

(カナ) イカシ知ウ

患者氏名 医科歯科 太郎 様

予約日	予約時間	療科名	コメント
平成19 8月15	10時00分	呼吸器	腹部エコー
月 日	時 分		



生理検査室について

- 検査室では予約の変更は対応致しかねます。診療科へ問い合わせの上、医師とご相談ください。
- 検査室には男性技師・女性技師がおりますが、検査者の担当検査が既に決まっているため検査担当者の要望には対応致しかねます。
- 検査着をご利用の方はお申し出ください。
- 複数の技師で検査を実施する場合があります。検査室で、検査結果はお伝えしておりません。

検査の詳細、検査に関するご質問はQRコードからご覧いただけます

東京医科歯科大学病院 検査部お問合せ先：生理検査室 03-5803-5625



反復神経刺激検査とは

手首や肩、顔などを繰り返し電気刺激して、それによって得られる反応の大きさから、神経から筋肉への伝達に異常がないかを調べる検査です。

検査の流れ

<手首の検査>

- ① ベッドに寝て検査します。
- ② 肘まで衣服をずらしてください。
- ② 時計やブレスレットは外してください。
- ③ 仰向けになります。
- ③ 手に電極をつけて電気刺激をしながら検査します。



<肩の検査>

- ① ベッドに座って検査します。
- ② 首から肩が出るようにしてください。
- ③ 肩に電極をつけます。
- ④ 首に機械をあて、電気刺激をしながら検査します。

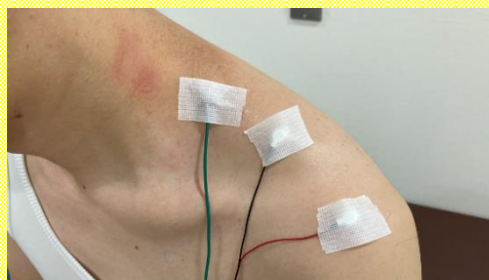

<顔の検査>

- ① ベッドに寝て検査します。
 - ② 鼻の周りやおでこに電極をつけます。
 - ③ 耳の下から頬にかけて機械をあて、電気刺激をしながら検査します。
- ※お化粧は部分的に落ちてしまいます。



よくあるご質問

Q 衣服をずらすことができない服装で来てしまいました。どうしたらよいですか？

A 検査着のご用意があります。ご利用の方はお申し出ください。

Q 検査の刺激によって病気に影響しますか？

A 影響ありません。病気が良くなったり、悪くなることはありません。