

下肢静脈エコー検査

検査時間：約 40 分

ご一読ください

- 予約制のため、予約時間を過ぎて到着しますと、待ち時間が発生したり、当日検査が実施できなくなる場合がございます。間に合わない場合はご連絡ください。
- 検査時間は当日の状況、体型や疾患により変動します。
- 空気や骨は超音波を通さないため、観察できない部分があります。
- **足全体(“そけい部”から“くるぶし”まで)を観察する検査です。**ストッキングやズボン下は脱いでいただき検査をします。

お手元の予約券の
予約時間に
生理検査室へ
お越しください。



外来診療予約券

発行日 平成 19 年 8 月 14 日

登録番号 07777777

(カナ) イシカ知ウ

患者氏名 医科歯科 太郎

様

予約日	予約時間	療科名	コメント
平成 19 8月 15	10時 00分	呼吸器	腹部エコー
月 日	時 分		



生理検査室について

- 検査室では予約の変更は対応致しかねます。診療科へ問い合わせの上、医師とご相談ください。
- 検査室には男性技師・女性技師がおりますが、検査者の担当検査が既に決まっているため検査担当者の要望には対応致しかねます。
- 検査着をご利用の方はお申し出ください。
- 複数の技師で検査を実施する場合があります。
- 検査室で、検査結果はお伝えしておりません。

検査の詳細、検査に関するご質問は QR コードからご覧いただけます

東京医科歯科大学病院 検査部お問合せ先：生理検査室 03-5803-5625



下肢静脈エコー検査とは

- 下肢静脈超音波検査のことです。
- 超音波を体表から当てて、下肢静脈やその周辺からの反射波を画像化する検査です。
- 放射線を利用した検査と異なり、安全性が高く、繰り返し検査を行えます。
- 下肢静脈に血栓があるかどうかを調べます。

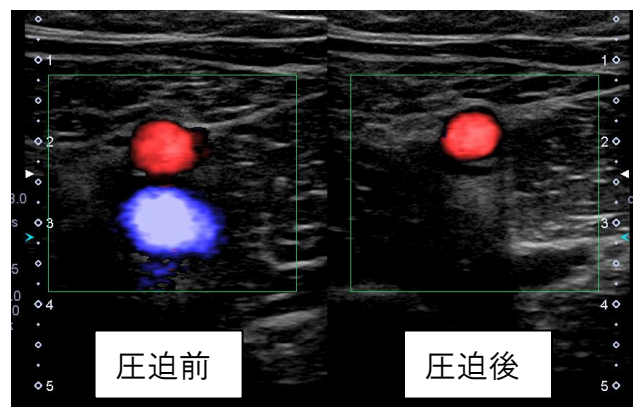

検査の流れ

- ①ズボンやズボン下、ストッキングなどを脱いでください。バスタオルをかけて検査をします。必要な方には検査着（半ズボン）をご用意しています。
- ②上向きに寝ます。
- ③下肢に検査用のゼリーを付け、機械を押し当てて血管を観察します。必要に応じて圧迫、深呼吸をしながら観察をします。



よくあるご質問

Q 食事の制限はありますか？

A 特にありません。

Q めがね、ネックレス、時計、ペースメーカーを装着していても検査できますか？

A 装着したまま検査可能です。金属類の装着は検査に影響ありません。

Q なぜ圧迫をするのですか？

A 足の圧迫をし、静脈がつぶれるかどうか確認しながら検査をします。
圧迫しても静脈がつぶれない場合は、血栓の存在を疑います。

Q この検査で静脈瘤までわかりますか？

A 下肢静脈エコー検査は、静脈瘤の検査は行っていません。
診療科医師にご相談ください。