

甲状腺エコー検査

検査時間：約 20 分

ご一読ください

- 予約制のため、予約時間を過ぎて到着しますと、待ち時間が発生したり、当日検査が実施できなくなる場合がございます。間に合わない場合はご連絡ください。
- 検査時間は当日の状況、体型や疾患により変動します。
- 空気や骨は超音波を通さないため、観察できない部分があります。



お手元の予約券の
予約時間に
生理検査室へ
お越しください。

生理検査室について

- 検査室では予約の変更は対応致しかねます。診療科へ問い合わせの上、医師にご相談ください。
- 検査室には男性技師・女性技師がおりますが、検査者の担当検査が既に決まっているため検査担当者の要望には対応致しかねます。
- 複数の技師で検査を実施する場合があります。
- 検査室で、検査結果はお伝えしておりません。

外来診療予約券

発行日 平成19年 8月 14日

登録番号 077777777

(カナ) イカサ知ウ

患者氏名 医科歯科 太郎 様

予約日	予約時間	療科名	コメント
平成19 8月15	10時00分	呼吸器	腹部エコー
月 日	時 分		



検査の詳細、検査に関するご質問はQRコードからご覧いただけます

東京医科歯科大学病院 検査部お問合せ先：生理検査室 03-5803-5625



甲状腺エコー検査とは

- 甲状腺超音波検査のことです。
- 超音波を体表から当てて、甲状腺やその周辺からの反射波を画像化する検査です。
- 放射線を利用した検査と異なり、安全性が高く、繰り返し検査を行えます。
- 甲状腺が腫れていないか、甲状腺に腫瘍がないかなどを調べます。

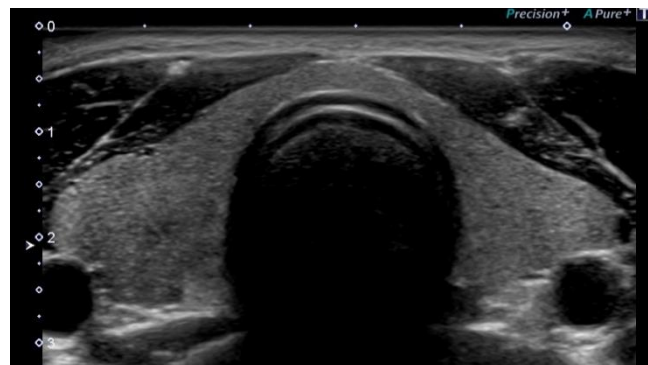

検査の流れ

※ネックレスは外しておいてください。

- ① 首元を広く開けてベッドに上向きに寝ます。
タートルネック等の首が露出できない衣服の際は、検査着をご利用いただけます。お申し出ください。
- ② バスタオル等を肩の下に置き、首が伸びた状態で寝ます。
- ③ 首に検査用のゼリーを付け、機械を押し当てて甲状腺を観察します。



よくあるご質問

Q 食事、飲み物の制限はありますか？

A 特にありません。

Q めがね、ネックレス、時計、ペースメーカーを装着していても検査できますか？

A ネックレスは外してください。

その他、金属類の装着は検査に影響ありません。