

乳腺エコー検査

検査時間：約30分

ご一読ください

- 予約制のため、予約時間を過ぎて到着しますと、待ち時間が発生したり、当日検査が実施できなくなる場合がございます。間に合わない場合はご連絡ください。
- 検査時間は当日の状況、体型や疾患により変動します。
- 乳腺エコー検査は女性技師が担当します。
- 空気や骨は超音波を通さないため、観察できない部分があります。

お手元の予約券の
予約時間に
生理検査室へ
お越しください。



生理検査室について

- 検査室では予約の変更は対応致しかねます。診療科へ問い合わせの上、医師とご相談ください。
- 複数の技師で検査を実施する場合があります。
- 検査室で、検査結果はお伝えしておりません。

外来診療予約券

発行日 平成19年 8月 14日

登録番号 077777777

(カナ) イカシカ知ウ

患者氏名 医科歯科 太郎 様

予約日	予約時間	療科名	コメント
平成19 8月15	10時00分	呼吸器	腹部エコー
月 日	時 分		



検査の詳細、検査に関するご質問はQRコードからご覧いただけます

東京医科歯科大学病院 検査部お問合せ先：生理検査室 03-5803-5625



乳腺エコー検査とは

- 乳腺超音波検査のことです。
- 超音波を体表から当てて、乳腺やその周辺からの反射波を画像化する検査です。
- 放射線を利用した検査と異なり、安全性が高く、繰り返し検査を行えます。
- 乳腺に腫瘍があるか、周囲のリンパ節が異常に腫れていないかなどを調べます。

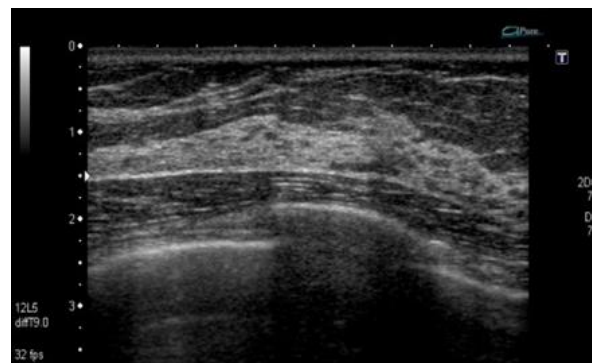

検査の流れ

- ① 上半身の衣類は全て脱いで、ベッドに上向きに寝ます。
- ② 検査する側の腕を上挙げます。
- ③ 胸や脇に検査用のゼリーを付け、機械を押し当てて乳腺を観察します。



よくあるご質問

Q 食事、飲み物の制限はありますか？

A 特にありません。

Q 乳腺エコーとマンモグラフィ、どちらも検査するのはなぜですか？

A 乳腺エコーとマンモグラフィそれぞれの検査で得意とする分野が異なるためです。
乳腺の密度が高い場合は、乳腺エコーの方が腫瘍を見つけやすいです。
石灰化に関してはマンモグラフィの方が評価しやすいといわれています。