

．全体的評価

共通比較

1．地域別病院数、病床規模別病院数、経営母体別病院数	A - 1
2．年齢別患者構成比	A - 2
3．平均在院日数の単純比較	A - 3
4．AP - DRGの基本的な構造	A - 4
5．MDC (AP - DRGの主要診断カテゴリー) の一覧表	A - 5
6．事業協力病院からの入手データ一覧	A - 6
7．事業協力病院のコーディング状況	A - 7
8．患者一人当たりコストの単純比較	A - 8
9．DRG別に見た一人当たり平均コスト (全病院症例数上位20)	A - 9
10．症例数と患者一人当たりコスト (全病院死亡症例数上位5)	A - 29
11．DRG別に見た死亡率 (全病院死亡症例数上位5)	A - 34
12．症例数と死亡率 (全病院死亡症例数上位5)	A - 39
13．DRG別に見た再入院率 (全病院死亡症例数上位5)	A - 44
14．帝王切開率	A - 49

CMIを使った分析

1．ケースミックスインデックス (CMI) とは	B - 1
2．CMIに関する統計分析	B - 2
3．CMIと死亡率	B - 3
4．CMIと一人当たり入院費用	B - 7
5．CMIと一人一日当たり入院費用	B - 11
6．CMIと平均在院日数	B - 15
7．CMIと全職員 (入院のみ)	B - 19
8．CMIと医師数 (入院のみ)	B - 23
9．CMIと看護婦数 (入院のみ)	B - 27
10．CMIと全職員平均給与費	B - 31
11．CMIと医師平均給与費	B - 35
12．CMIと看護婦平均給与費	B - 39
13．CMIで調整した一人当たり平均コストの比較	B - 43

．DRGを支払方式に使った場合の分析

1．入院費用・入院収益・DRG / PPS下の入院収益 (CMI調整) の比較	C - 1
2．現行の入院収益と入院費用の差異比較	C - 2
3．現行の入院収益とDRG / PPS下の入院収益との比較	C - 3
4．厚生省診断群分類への該当率	C - 4
5．厚生省診断群分類別の平均在院日数の比較 (全病院症例数上位20)	C - 5

．個別診断

病院別評価

1．経営上注目すべきDRGでみた平均在院日数および平均コストに関する比較	D - 1
2．死亡率に関する比較	D - 2
3．AP - DRGを使ったABC分析	D - 3
4．当院における症例数上位20のDRGの詳細分析	D - 5
5．AP - DRGから見た病院のポジショニング (当院症例数上位20)	D - 6
6．MDC別推定症例数およびコストの構成比	D - 26
7．MDC別レーダーチャート	D - 27
8．当院と全病院との在院日数差異比較	D - 28
9．当院と全病院との平均コスト差異比較	D - 32

昨年度との比較

1．DRG別在院日数度数分布 (当院症例数上位20)	E - 1
2．AP - DRG年度比較レポート	E - 21

医師別比較

1．MDC毎の症例数最多DRGで分析した医師別比較	F - 1
---------------------------	-------

付録 AP - DRGを使った分析レポート

1．AP - DRG分析レポート	G - 1
------------------	-------

平成 12年 12月 4日

第2次定点観測事業 (病院ベンチマーク)に関する報告書

日本医師会総合政策研究機構

No.01

.全体的評価
共通比較

地域別病院数

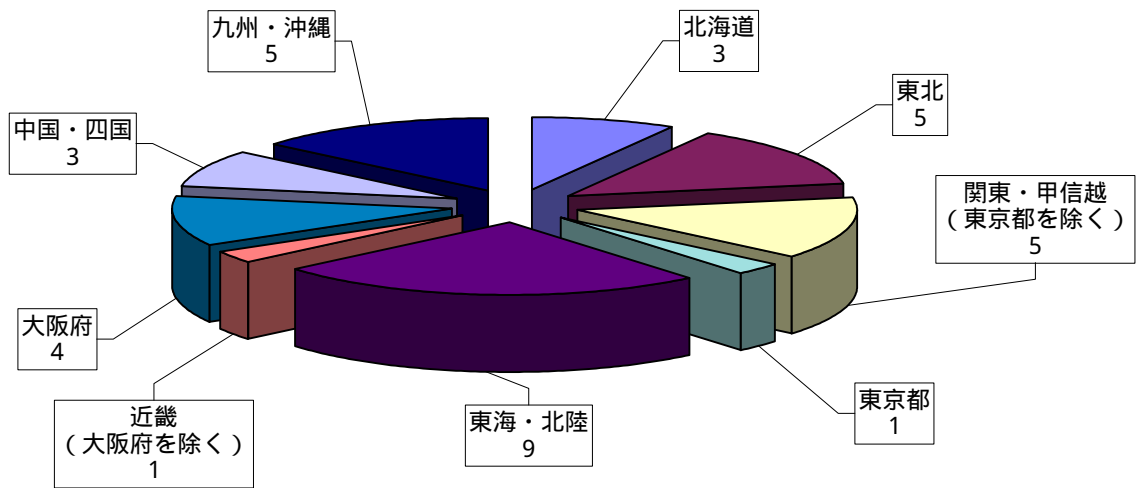

病床規模別病院数

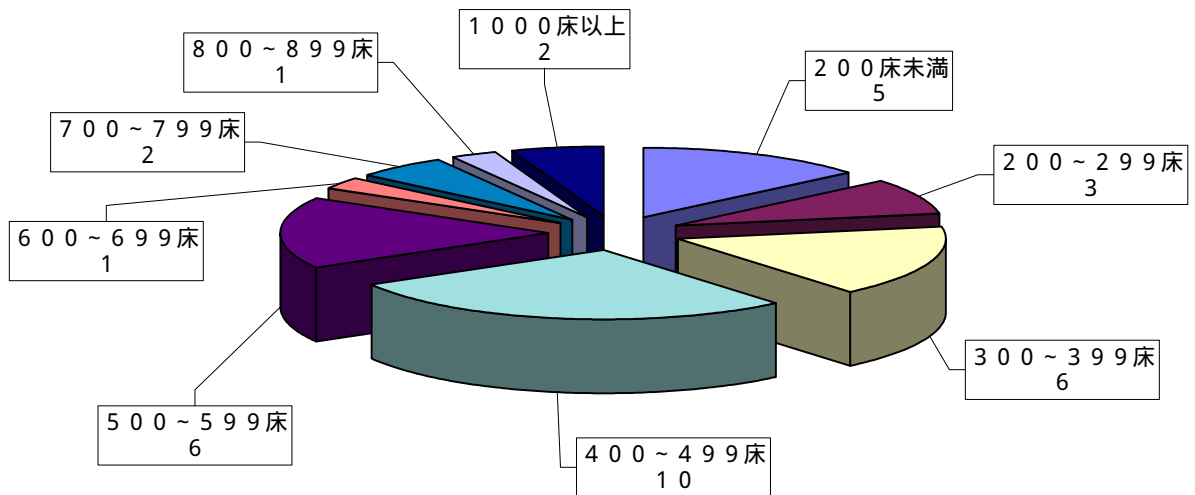

経営母体別病院数

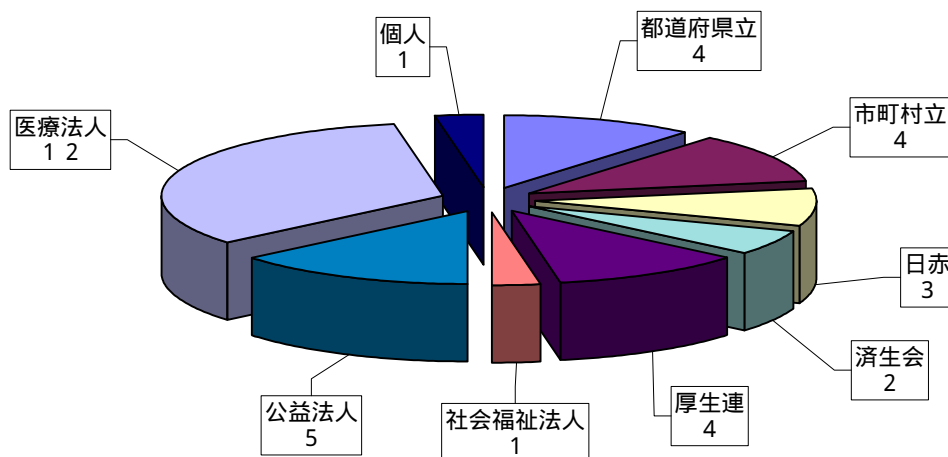

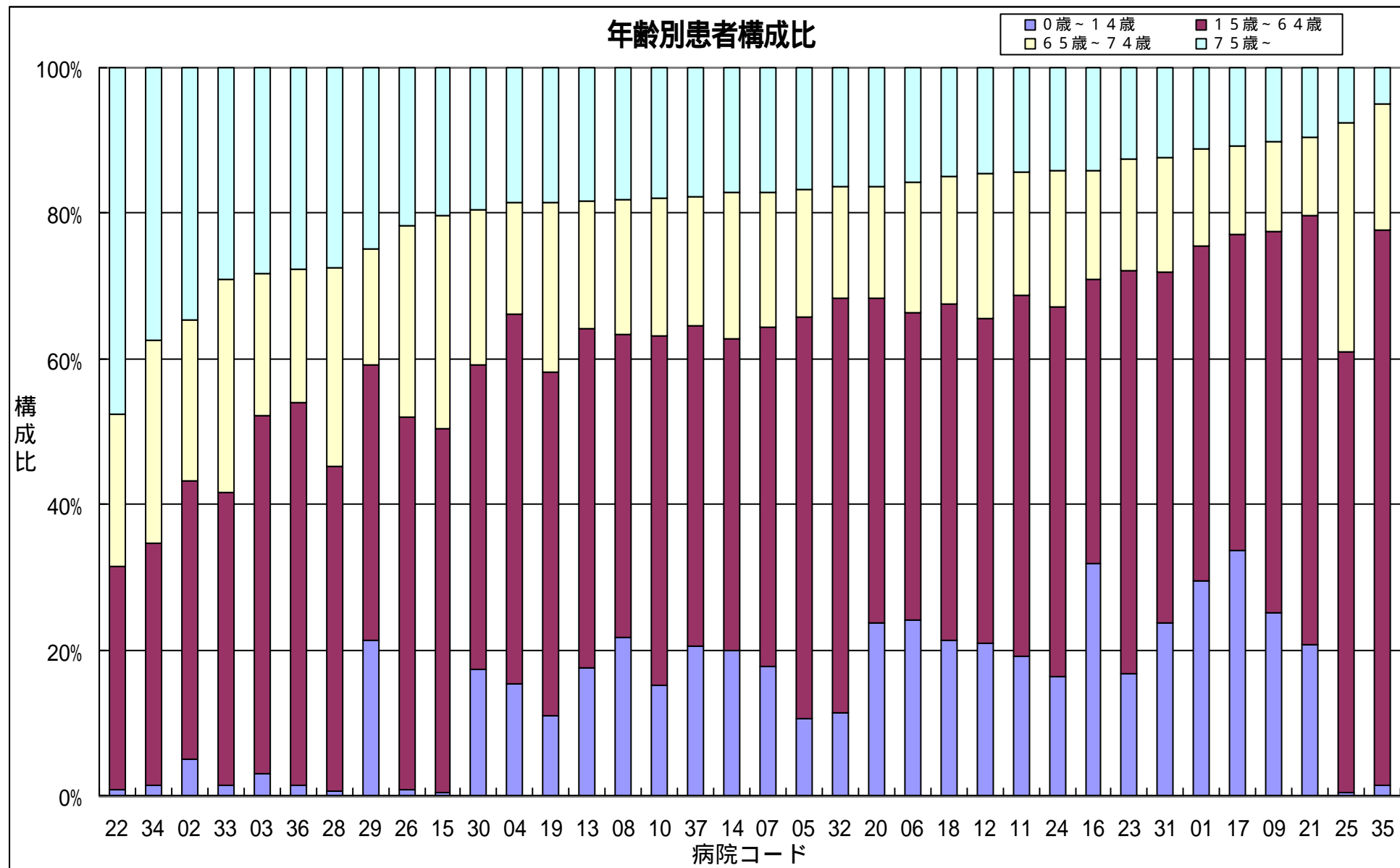

(日)

平均在院日数の単純比較

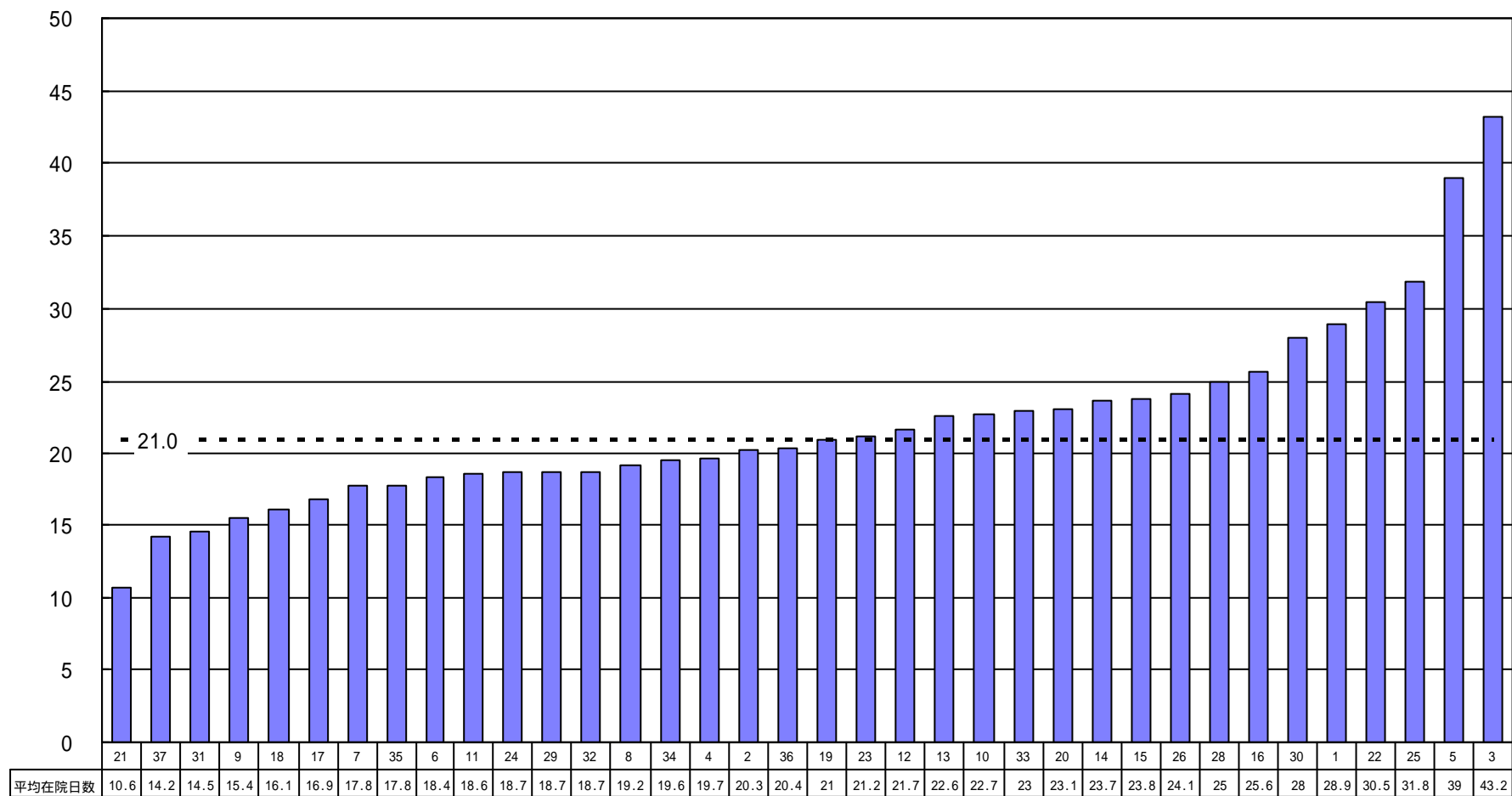

病院コード

 平均在院日数
 平均

A P - D R G の 基 本 的 な 構 造

主要診断カテゴリー (M D C)

手術室を利用したか？

いいえ

はい

主要診断名

手術の種類 (術式名)

診断グループ 1

診断グループ n

その他診断名

主要な手術

マイナーな手術

その他手術

← 内科系入院 →

← 外科系入院 →

年齢

0 ~ 17 歳

18 歳 以上

年齢

0 ~ 17 歳

18 歳 以上

合併症または併存疾患があるか？

はい

いいえ

合併症または併存疾患があるか？

はい

いいえ

追加診断名・手術以外の処置

転帰

自宅

病院

医師の指示を無視

死亡

主要診断名
手術以外の処置
追加診断名

MDC (AP-DRGの主要診断カテゴリー)の一覧表

0. Another Group その他のグループ(DRG468-470,476,477,480,482,483,795,803-805)
1. Diseases and Disorders of the Nervous System 神経系疾患および障害(DRG1-35,530-533,737-739,761-769)
2. Diseases and Disorders of the Eye 眼疾患および障害(DRG36-48,534,535)
3. Diseases and Disorders of the Ear, Nose, Mouth and Throat 耳, 鼻, 口, 喉の疾患および障害(DRG49-74,168,169,185-187,536,586,587,759,786)
4. Diseases and Disorders of the Respiratory System 呼吸系疾患および障害(DRG75-102,475,538-542,631,740,770-775,798-802)
5. Diseases and Disorders of the Circulatory System 循環系疾患および障害(DRG103-108,110-145,478,479,543-550,796,797,808,809)
6. Diseases and Disorders of the Digestive System 消化系疾患および障害(DRG146-167,170-183,188,189,551-554,585,776-779)
7. Diseases and Disorders of the Hepatobiliary System and Pancreas 肝胆管系および膵臓疾患および障害(DRG191-208,493,494,555-557,787)
8. Diseases and Disorders of the Musculoskeletal System and Connectiv Tissue 筋骨格系および結合組織疾患および障害(DRG209-256,471,491,558-561,755-758,789,790,806,807)
9. Diseases and Disorders of the Skin, Subcutaneous Tissue and Breast 皮膚, 皮下組織, 乳房疾患および障害(DRG257-284,562-564)
10. Endocrine, Nutritional and Metabolic Diseases and Disorders 内分泌, 栄養, 代謝疾患および障害(DRG285-301,565,566,753)
11. Diseases and Disorders of the Kidney and Urinary Tract 腎臓および尿路疾患および障害(DRG302-333,567-569)
12. Diseases and Disorders of the Male Reproductive System 男性生殖器系疾患および障害(DRG334-352,570,571)
13. Diseases and Disorders of the Female Reproductive System 女性生殖器系疾患および障害(DRG353-369,572,573)
14. Pregnancy, Childbirth and the Puerperium 妊娠, 分娩および産褥(DRG370-384,650-652)
15. Newborns and Other Neonates with Conditons Originating in the Perinatal Period 新生児および周産期に発生した症状を伴った新生児(DRG602-624,626-630,635,637-641)
16. Diseases and Disorders of the Blood and Blood Forming Organs and Immunological Disorders 血液, 造血器疾患および障害, ならびに免疫障害(DRG392-399,574,575,760,784,785)
17. Myeloproliferative Diseases and Disorders, and Poorly Differentiated Neoplasms 骨髄増殖性疾患および障害, ならびに低分化型新生物(DRG400-414,576-579,780-783)
18. Infectious and Parasitic Diseases (Systemic or Unspecified Sites) 感染症および寄生虫症(DRG415-423,580,581,584)
19. Mental Diseases and Disorders 精神病および精神障害(DRG424-432)
20. Alcohol/Drug Use and Alcohol/Drug Induced Organic Mental Disorders アルコールおよび薬物使用, ならびにアルコールおよび薬物に惹起された器質性精神障害(DRG743-751)
21. Injuries, Poisonings and Toxic Effects of Drugs 損傷, 中毒および薬物の中毒作用(DRG439-455,582,583,752,791)
22. Burns 熱傷(DRG456-460,472)
23. Factors Influencing Health Status and Other Contacts with Health Services 健康状態に影響をおよぼす要因, および他の医療サービスとのコンタクトを持つもの(DRG461-467,633,634,636,754)
24. Human Immunodeficiency Virus (HIV) Infections HIV感染症(DRG700-716)
25. Multiple Significant Trauma 多発性外傷(DRG730-734,792-794)

事業協力病院からの入手データ一覧

(第二次)

病院コード	退院時サマリ・コスト データ作成期間							疾病・処置コード体系	
	退院時サマリデータ作成期間				コストデータ作成期間			疾病	処置
	自	至	計	有効データ数	自	至	計	コード	コード
01	1998/04/01	1999/03/31	12ヶ月	14,945	1998/04/01	1999/03/31	12ヶ月	ICD-9*	ICD-9-CM*
02	1998/04/01	1999/03/31	12ヶ月	3,592	1998/04/01	1999/03/31	12ヶ月	ICD-10	ICD-9-CM
03	1998/04/01	1999/03/31	12ヶ月	2,559	1998/04/01	1999/03/31	12ヶ月	ICD-10	ICD-9-CM
04	1998/04/01	1999/03/31	12ヶ月	6,978	1998/04/01	1999/03/31	12ヶ月	ICD-10	ICD-9-CM*
05	1998/04/01	1999/03/31	12ヶ月	3,700	1998/04/01	1999/03/31	12ヶ月	ICD-10	ICD-9-CM
06	1998/04/01	1999/03/31	12ヶ月	10,614	1998/04/01	1999/03/31	12ヶ月	ICD-9*	ICD-9-CM*
07	1998/04/01	1999/03/31	12ヶ月	8,560	1998/04/01	1999/03/31	12ヶ月	ICD-10	ICD-9-CM
08	1998/04/01	1999/03/31	12ヶ月	9,399	1998/04/01	1999/03/31	12ヶ月	ICD-9*	ICD-9-CM
09	1998/04/01	1999/03/31	12ヶ月	16,766	1998/04/01	1999/03/31	12ヶ月	ICD-10*	ICD-9-CM*
10	1998/04/01	1999/03/31	12ヶ月	5,110	1998/04/01	1999/03/31	12ヶ月	ICD-10	ICD-9-CM
11	1998/04/01	1999/03/31	12ヶ月	9,037	1998/04/01	1999/03/31	12ヶ月	ICD-9*	ICD-9-CM*
12	1998/04/01 1999/01/01	1998/12/31 1999/03/31	9ヶ月 3ヶ月	9,368 2,805	1998/04/01	1999/03/31	12ヶ月	ICD-9* ICD-10	ICD-9-CM ICD-9-CM
13	1998/04/01	1999/03/31	12ヶ月	7,293	1998/04/01	1999/03/31	12ヶ月	ICD-9CM	ICD-9-CM
14	1998/04/01	1999/03/31	12ヶ月	10,779	1998/04/01	1999/03/31	12ヶ月	ICD-10	ICD-9-CM
15	1998/04/01	1999/03/31	12ヶ月	4,510	1998/04/01	1999/03/31	12ヶ月	ICD-10	ICD-9-CM
16	1998/04/01	1999/03/31	12ヶ月	6,109	1998/04/01	1999/03/31	12ヶ月	ICD-10*	ICD-9-CM
17	1998/04/01	1999/03/31	12ヶ月	9,547	1998/04/01	1999/03/31	12ヶ月	ICD-10	ICD-9-CM
18	1999/01/01	1999/03/31	3ヶ月	2,076	1998/04/01	1999/03/31	12ヶ月	ICD-9	ICD-9-CM
19	1998/04/01	1999/03/31	12ヶ月	7,402	1998/04/01	1999/03/31	12ヶ月	ICD-10*	ICD-9-CM
20	1998/04/01	1998/12/31	9ヶ月	4,716	1998/04/01	1999/03/31	12ヶ月	ICD-10	ICD-9-CM
21	1998/04/01	1999/03/31	12ヶ月	4,391	1998/04/01	1999/03/31	12ヶ月	ICD-10	ICD-9-CM
22	1998/04/01	1999/03/31	12ヶ月	1,217	1998/04/01	1999/03/31	12ヶ月	ICD-10	ICD-9-CM
23	1998/04/01	1999/03/31	12ヶ月	5,085	1998/04/01	1999/03/31	12ヶ月	ICD-10	ICD-9-CM
24	1998/04/01	1999/03/31	12ヶ月	9,587	1998/04/01	1999/03/31	12ヶ月	ICD-9CM	ICD-9-CM*
25	1999/01/01	1999/03/31	3ヶ月	1,169	1998/04/01	1999/03/31	12ヶ月	ICD-10	ICD-9-CM
26	1999/01/01	1999/03/31	3ヶ月	1,132	1998/04/01	1999/03/31	12ヶ月	ICD-10	ICD-9-CM
28	1999/01/01	1999/03/31	3ヶ月	996	1998/04/01	1999/03/31	12ヶ月	ICD-10	ICD-9-CM
29	1998/04/01	1998/06/30	3ヶ月	858	1998/04/01	1999/03/31	12ヶ月	ICD-9CM*	ICD-9-CM
30	1998/04/01	1999/03/31	12ヶ月	13,098	1998/04/01	1999/03/31	12ヶ月	ICD-9CM	ICD-9-CM
31	1998/04/01	1999/03/31	12ヶ月	11,114	1999/11/01	1999/11/30	1ヶ月	ICD-9CM	ICD-9-CM
32	1998/04/01	1999/03/31	12ヶ月	7,908	1998/04/01	1999/03/31	12ヶ月	ICD-10	ICD-9-CM
33	1998/04/01	1999/03/31	12ヶ月	2,965	1998/04/01	1999/03/31	12ヶ月	ICD-10	ICD-9-CM
34	1998/04/01	1999/03/31	12ヶ月	1,504	1998/04/01	1999/03/31	12ヶ月	ICD-10	ICD-9-CM
35	1998/04/01	1999/03/31	12ヶ月	2,044	1998/04/01	1999/03/31	12ヶ月	ICD-10	ICD-9-CM
36	1998/10/01	1999/03/31	6ヶ月	415	1998/10/01	1999/03/31	6ヶ月	ICD-10	ICD-9-CM
37	1998/04/01 1999/01/01	1998/12/31 1999/3/31	9ヶ月 3ヶ月	10,573 3,364	1998/04/01	1999/03/31	12ヶ月	ICD-9CM* ICD-10	ICD-9-CM ICD-9-CM
合計有効データ数				233,285					

コードの一部に病院独自コードが付加されていた場合には末尾に * を表示しています。

27番は今期分有効データ無しのため、欠番
34番、35番、36番は今回新規参加

事業協力病院のコーディング状況

(第二次)

病院コード	疾病コード	処置コード	備考
01	ICD9の病院オリジナル版 →変換テーブル(NIC作成)を用いて変換	ICD9CMの病院オリジナル版 →変換テーブル(NIC作成)を用いて変換	
02	ICD10	ICD9CM	
03	ICD10	ICD9CM →コードの書式が「数値型」の為、頭Oが無し	
04	ICD10 →大分類コードが多用されている	ICD9CMの病院オリジナル版 →変換テーブル(NIC作成)を用いて変換	
05	ICD10	ICD9CM	
06	ICD9の病院オリジナル版 →7桁コード有りの為、上4桁のみ採用	ICD9CMの病院オリジナル版 →NICにて変換	
07	CD10	ICD9CM	
08	ICD9の病院オリジナル版 →下3桁病院独自コードの為、上3桁のみ採用 →ICD10とICD9の混在データ有り	ICD9CM	
09	ICD10の病院オリジナル版 →小数点2桁目が病院独自コードの為、小数点2桁目削除	ICD9CMの病院オリジナル版 →末尾1桁が病院独自コードの為、末尾1桁削除	エクセルデータが月別に分かれている
10	ICD10	ICD9CM	
11	ICD9の病院オリジナル版 →上3桁のみ採用	ICD9CMの病院オリジナル版 →末尾1桁が病院独自コードの為、末尾1桁削除	
12	ICD9、ICD10 →一部、病院独自コード有り	ICD9CM	
13	ICD9CM	ICD9CM	
14	ICD10 →ICD10とICD9の混在データ有り	ICD9CM	
15	ICD10	ICD9CM	
16	ICD10 →一部、病院独自コード有り	ICD9CM	
17	ICD10	ICD9CM →コードの書式が「数値型」の為、頭Oが無し	特殊なデータレイアウトになっている
18	ICD9	ICD9CM	
19	ICD10 →一部、病院独自コード有り	ICD9CM →コードの書式が「数値型」の為、頭Oが無し	
20	ICD10	ICD9CM	
21	ICD10	ICD9CM	エクセルデータが月別に分かれている
22	ICD10	ICD9CM	
23	ICD10	ICD9CM	
24	ICD9CM	ICD9CM →一部独自コード有り	特殊なデータレイアウトになっている
25	ICD10 →大分類コードが多用されている	ICD9CM	
26	ICD10	ICD9CM	
28	ICD10	ICD9CM	
29	ICD9CM →一部、病院独自コード有り	ICD9CM	
30	ICD9CM	ICD9CM	
31	ICD9CM	ICD9CM	
32	ICD10	ICD9CM	特殊なデータレイアウトになっている
33	ICD10	ICD9CM	
34	ICD10	ICD9CM	
35	ICD10	ICD9CM →コードの書式が「数値型」の為、頭Oが無し	
36	ICD10	ICD9CM	
37	ICD9CM、ICD10 →一部、病院独自コード有り	ICD9CM	

※病院独自コードや大分類コードはAP-DRGに変換できない場合があるので使用しない事が望ましい

(千円)

患者1人当たりコストの単純比較

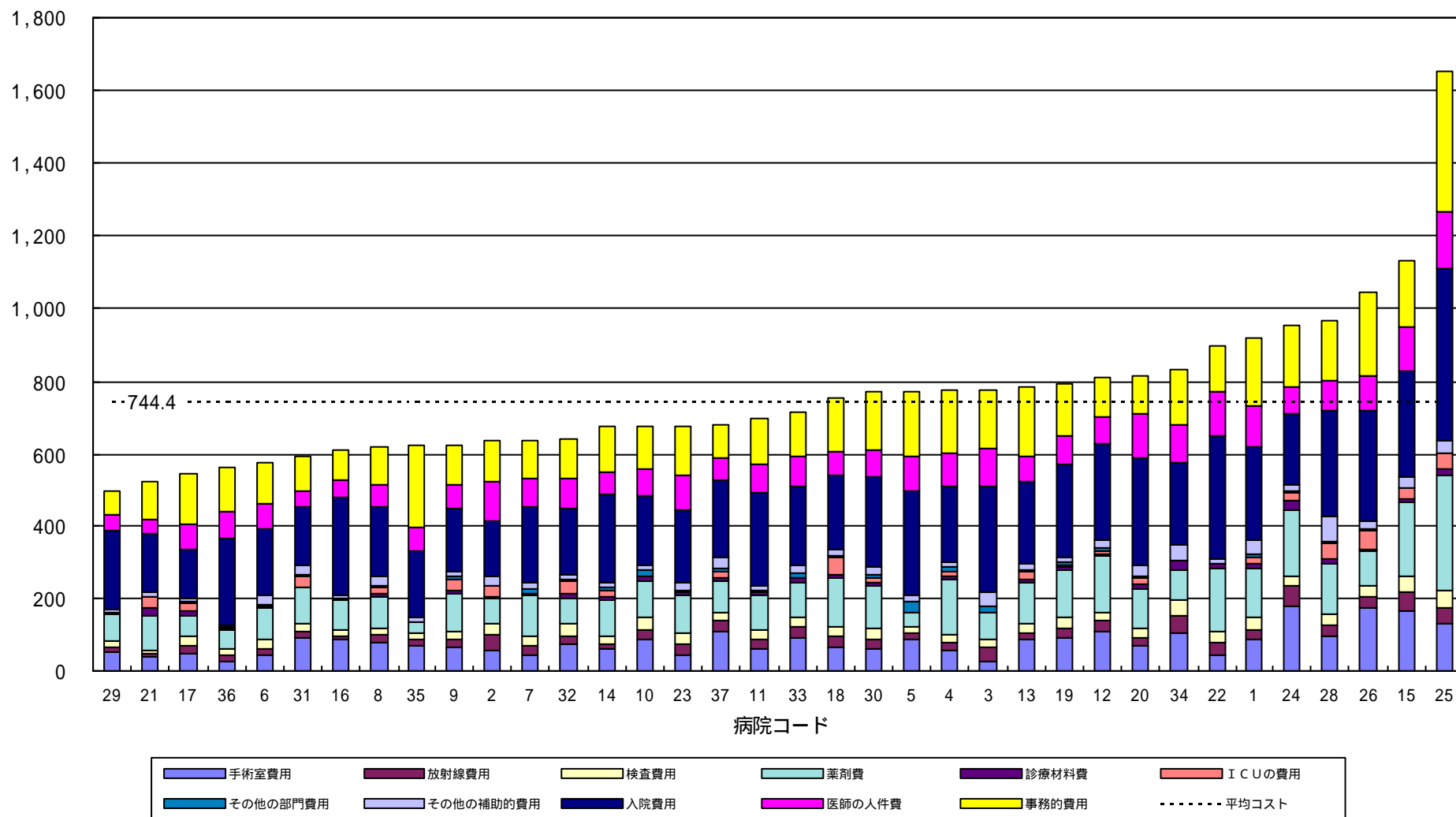

注記：平均コスト744.4千円の中にはD R G469，D R G470に関するコストも含まれる

一人当たり平均コストの部門別構造比較

(千円)

DRG629【新生児、出生時体重2,500グラム以上、主要外科的処置を伴わないもの、正常な新生児診断】

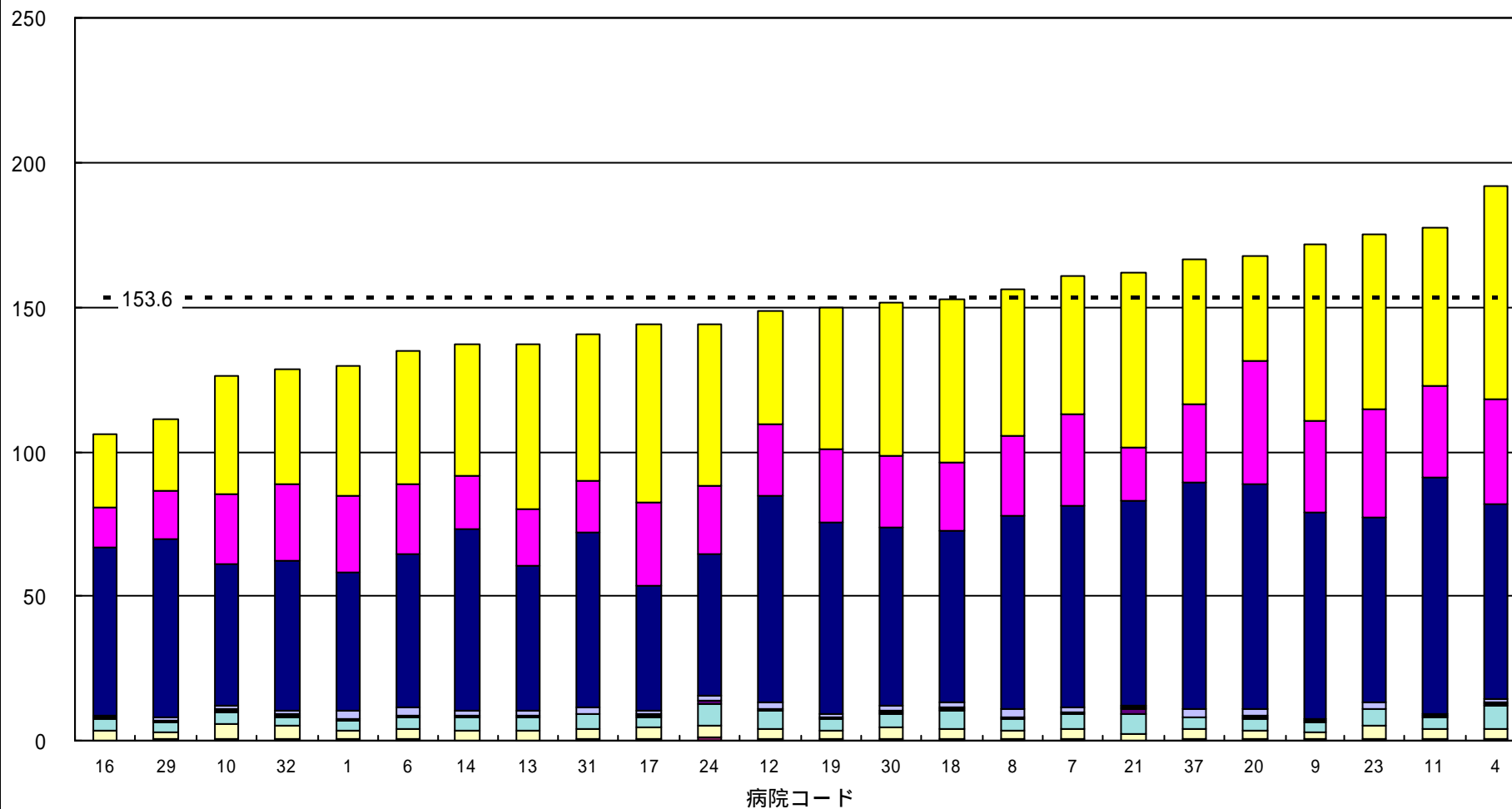

【病院コードの無いものは該当症例無し】

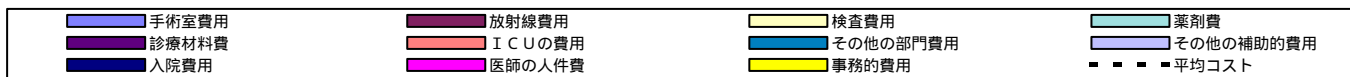

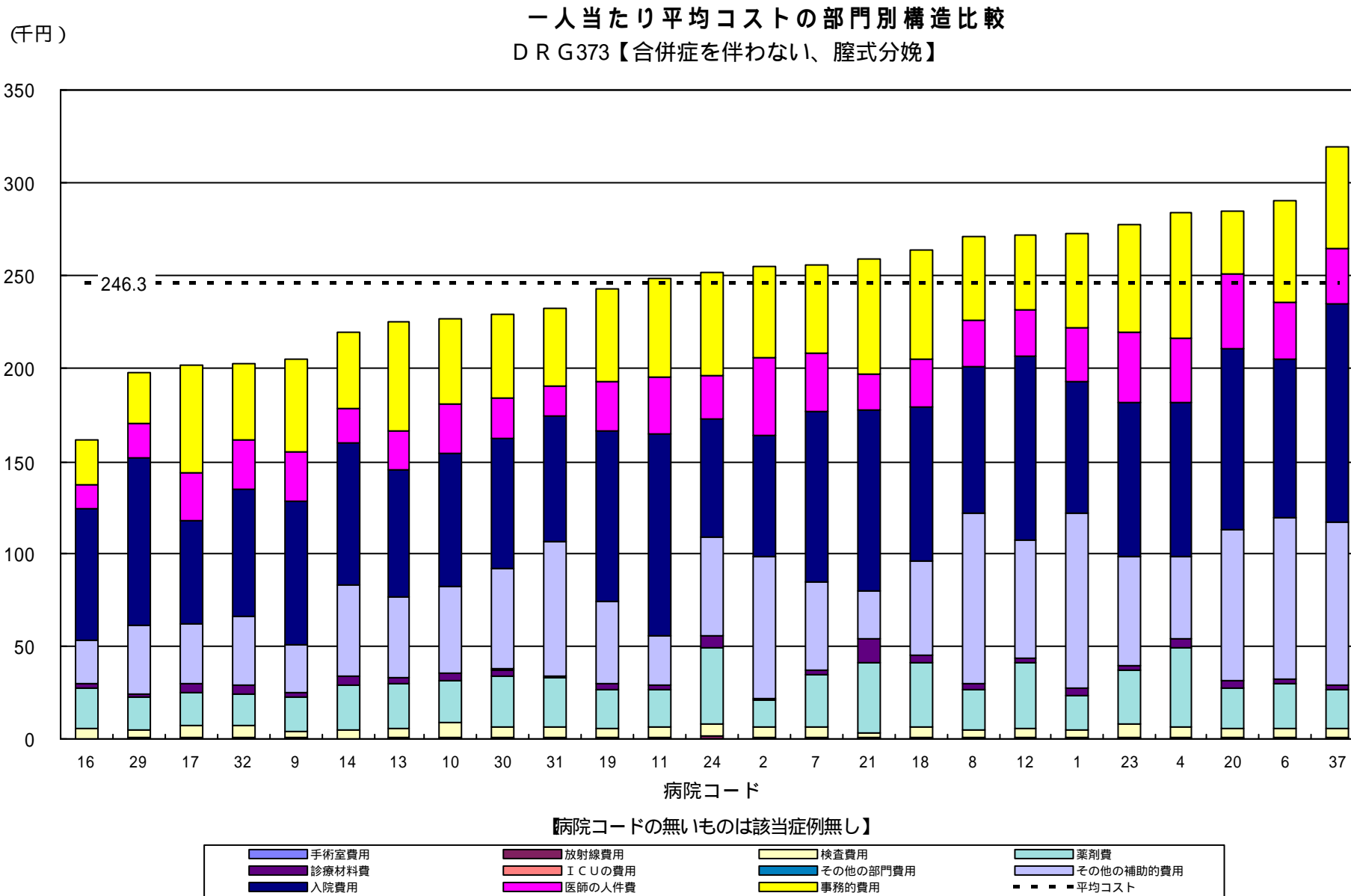

一人当たり平均コストの部門別構造比較
D R G 39【硝子体切除を伴う、または伴わない、レンズの処置】

(千円)

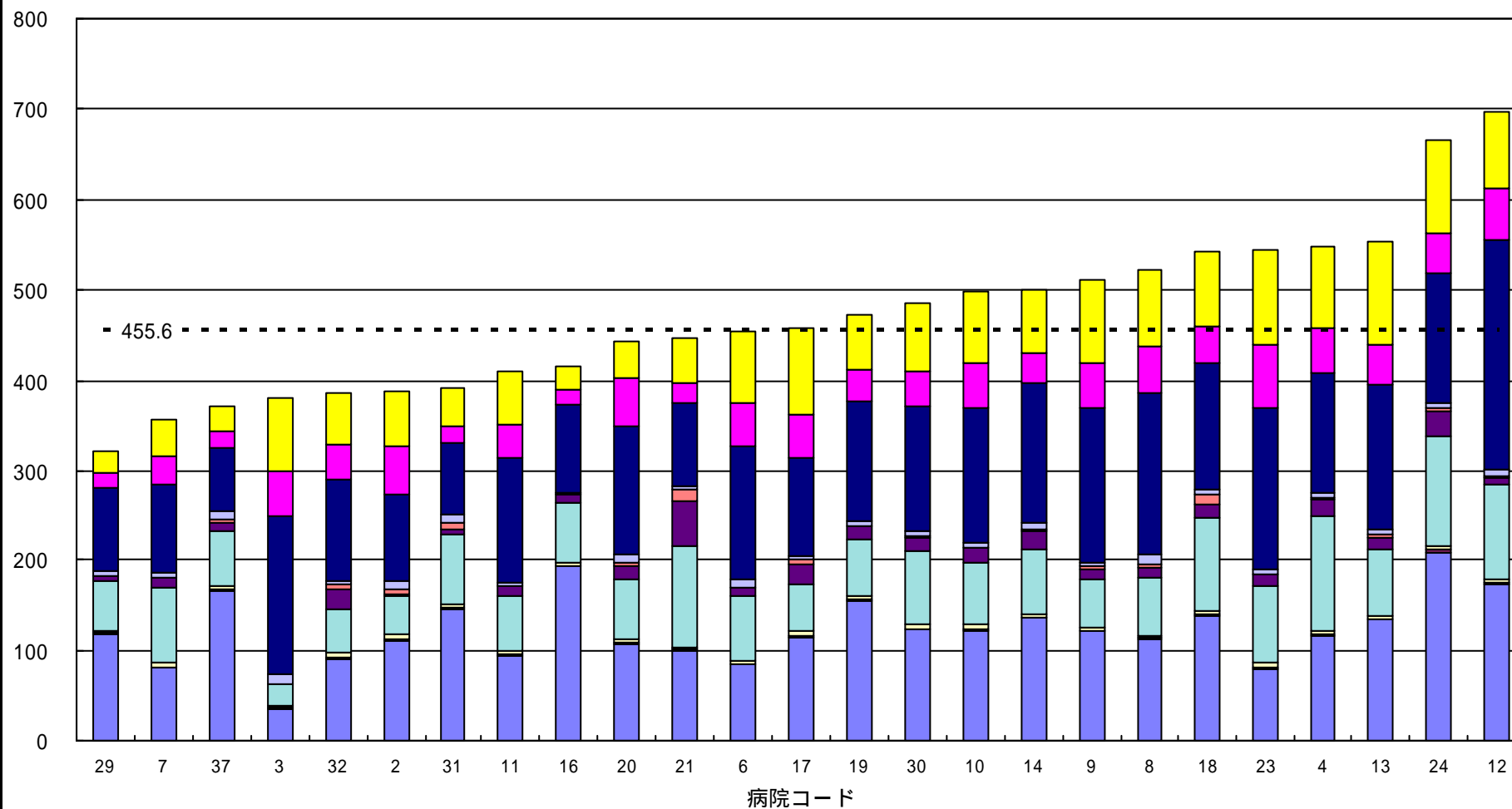

【病院コードの無いものは該当症例無し】

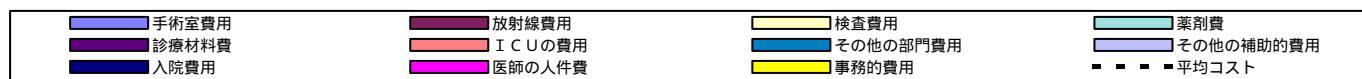

一人当たり平均コストの部門別構造比較
D R G14【一過性（脳）虚血発作除く、特異性脳血管疾患】

(千円)

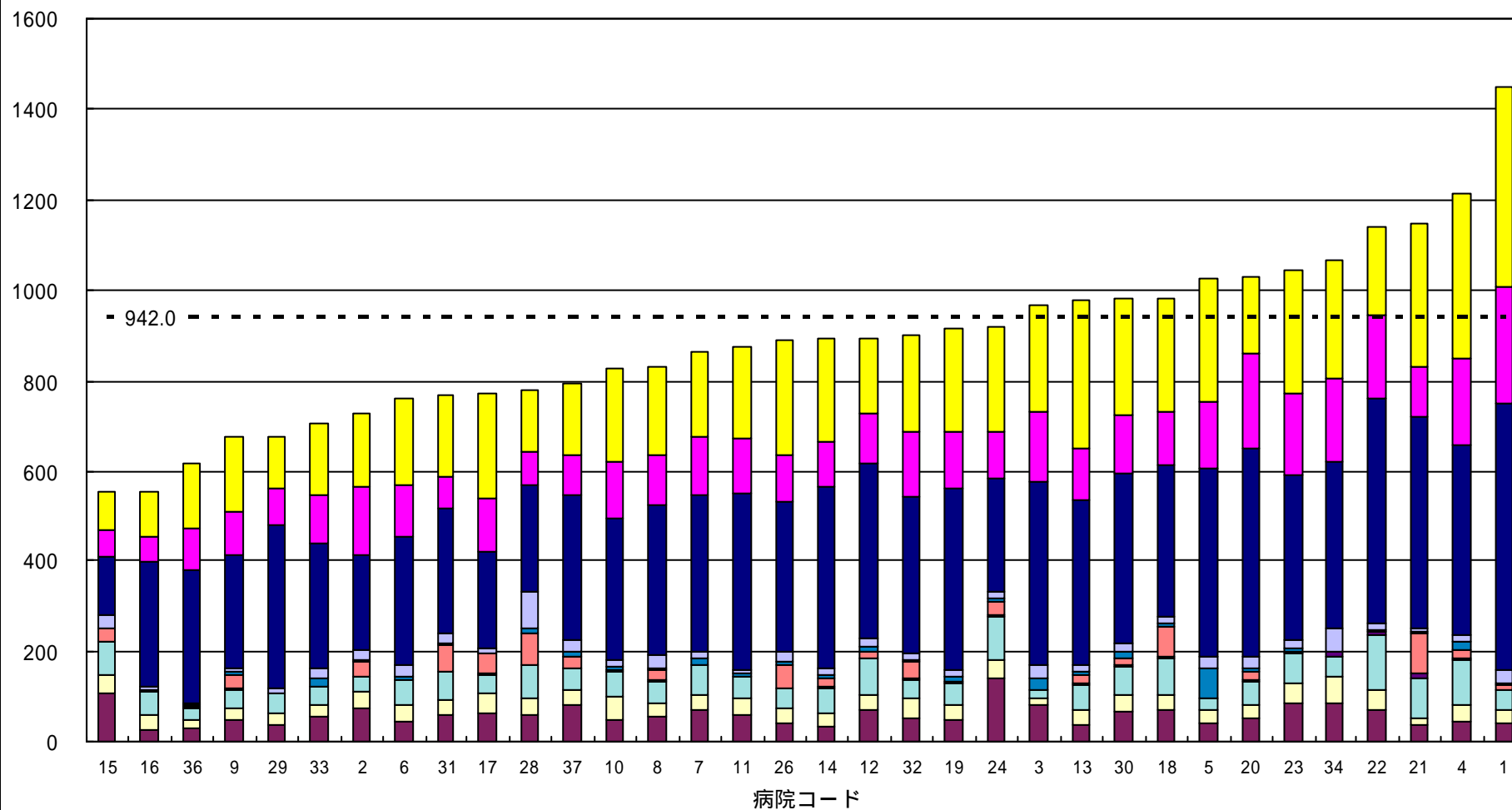

【病院コードの無いものは該当症例無し】

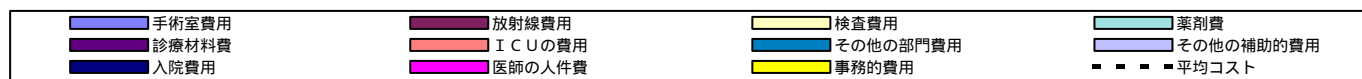

一人当たり平均コストの部門別構造比較

DRG775【合併症を伴わない、気管支炎および喘息、年齢0 - 17歳】

(千円)

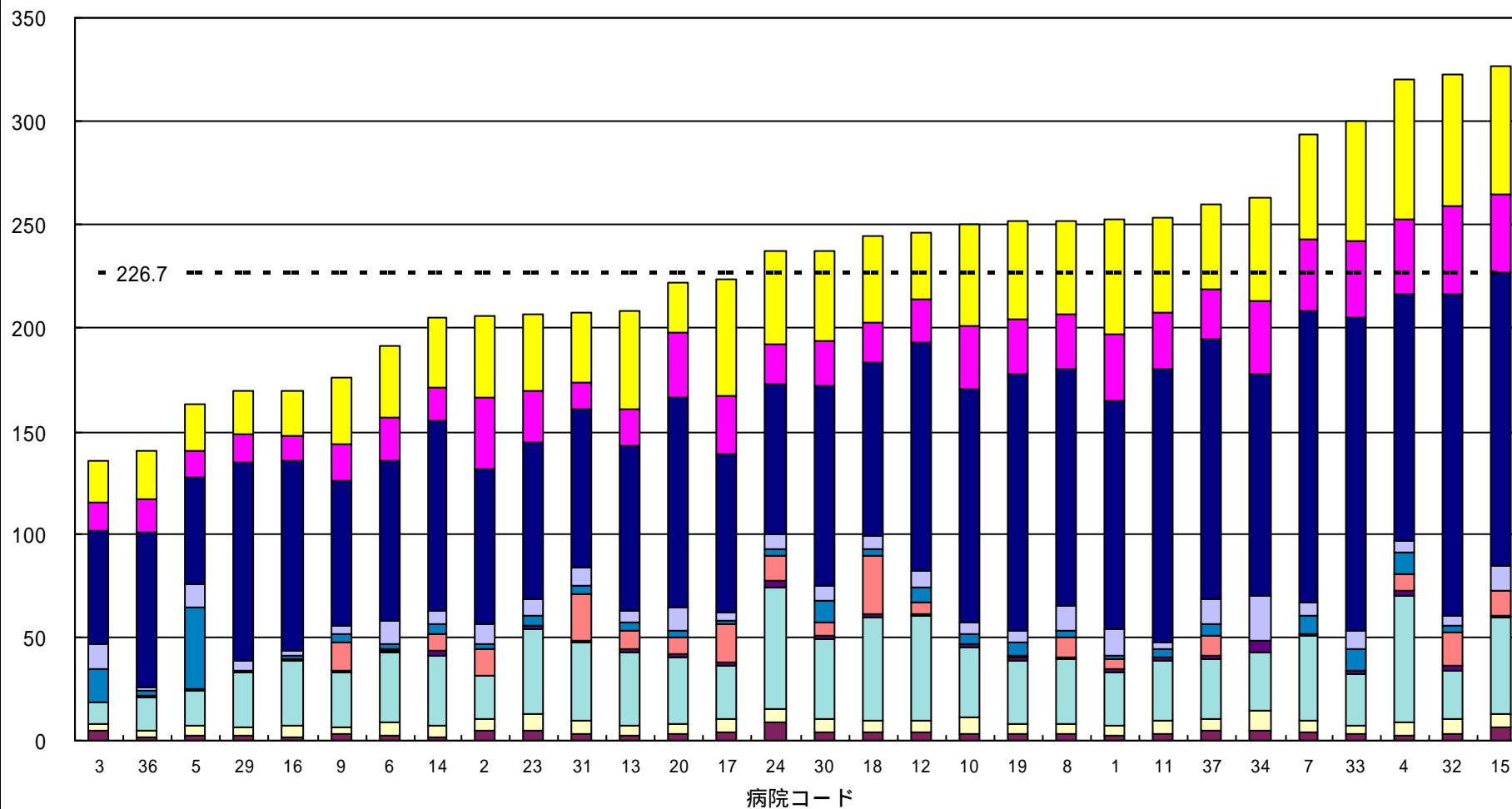

【病院コードの無いものは該当症例無し】

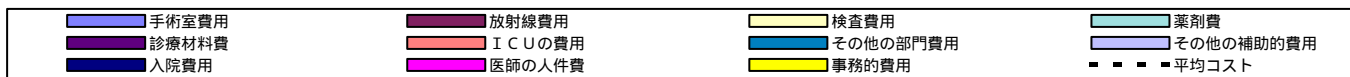

一人当たり平均コストの部門別構造比較 D R G 203【肝胆管系または膵臓の悪性腫瘍】

(千円)

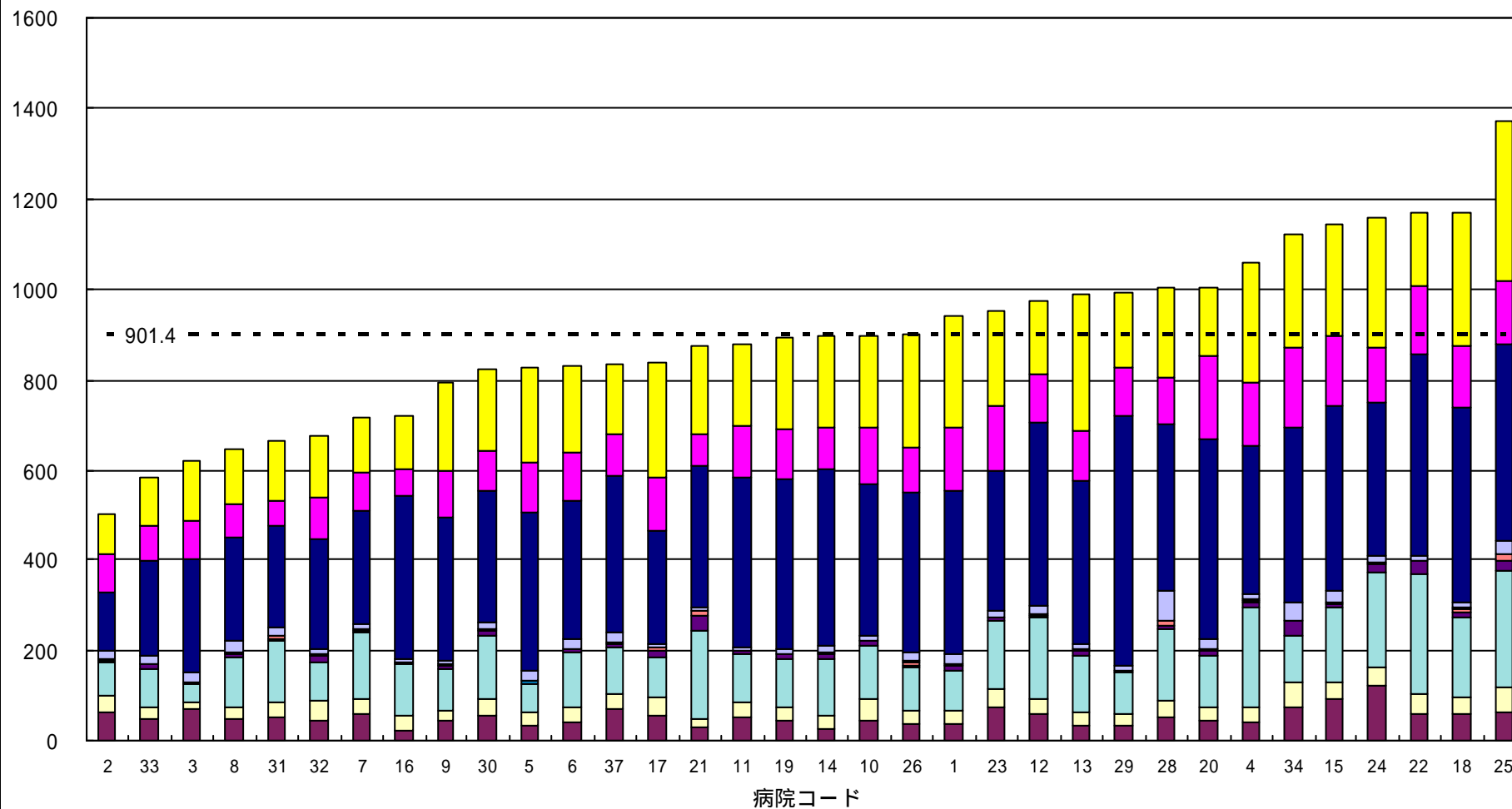

【病院コードの無いものは該当症例無し】

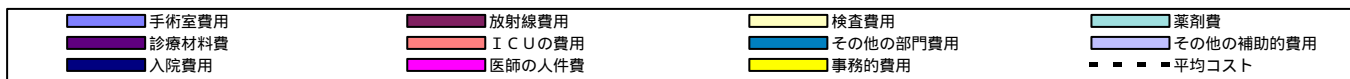

一人当たり平均コストの部門別構造比較
D R G 173【合併症を伴わない、消化器系の悪性腫瘍】

(千円)

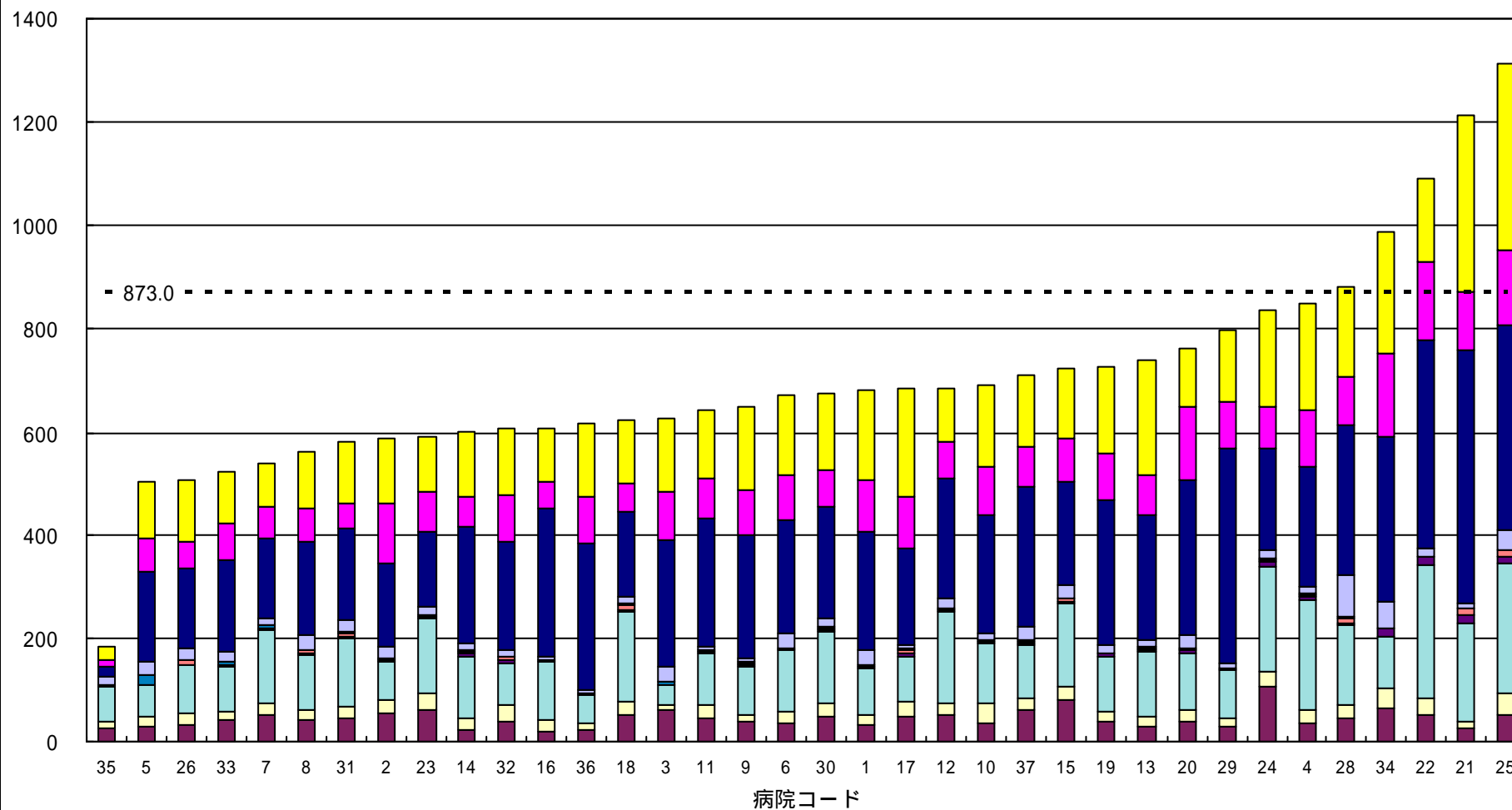

【病院コードの無いものは該当症例無し】

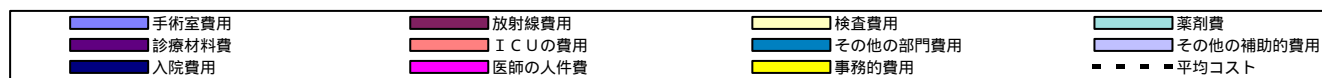

一人当たり平均コストの部門別構造比較

D R G 294【糖尿病、年齢36歳以上】

(千円)

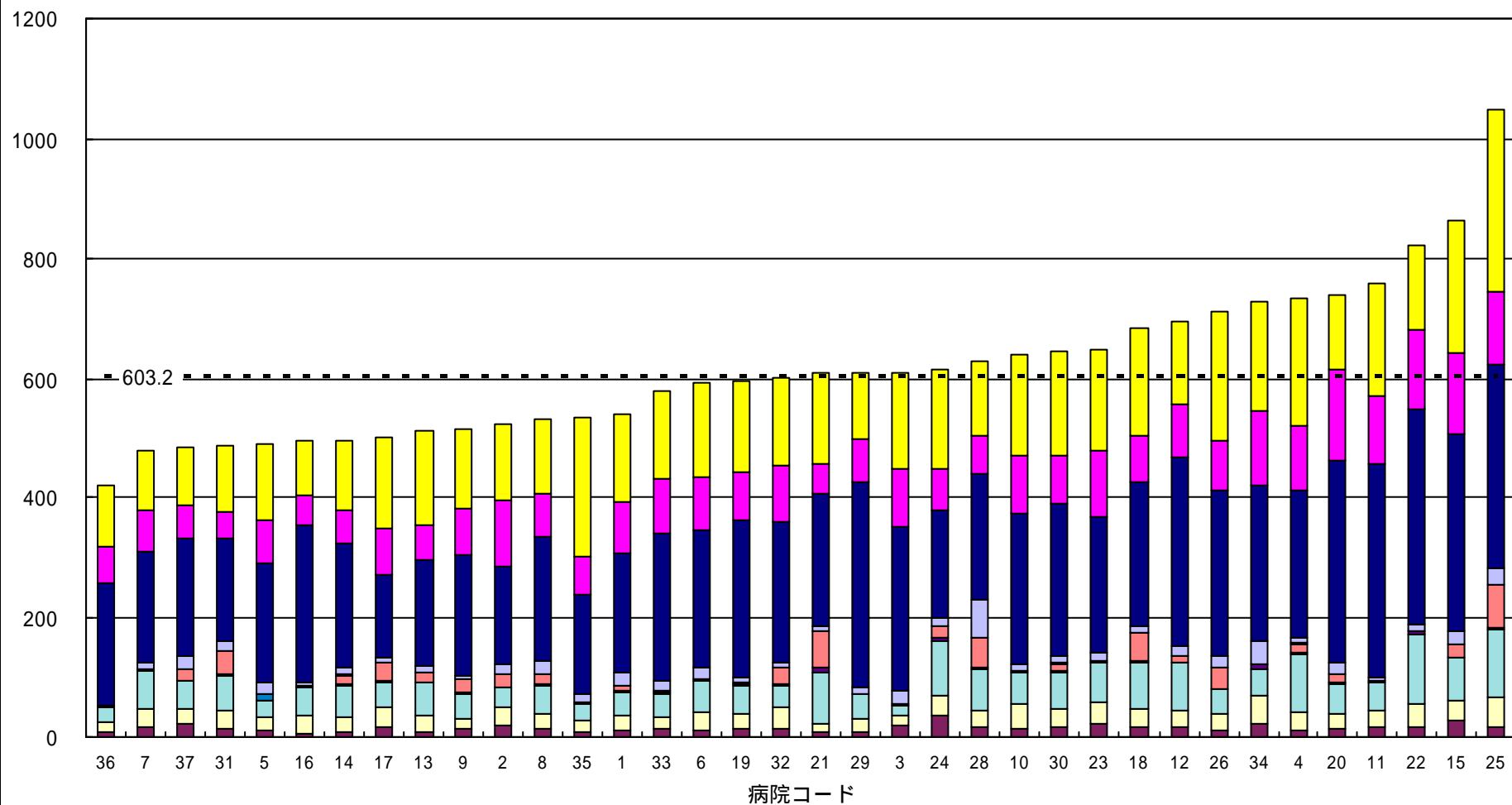

【病院コードの無いものは該当症例無し】

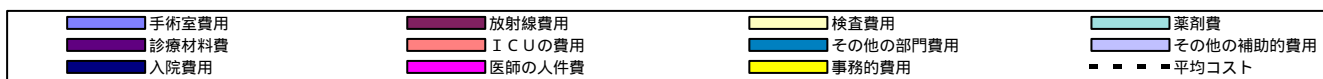

(千円)

一人当たり平均コストの部門別構造比較

D R G90【合併症を伴わない、単純肺炎および胸膜炎、年齢18歳以上】

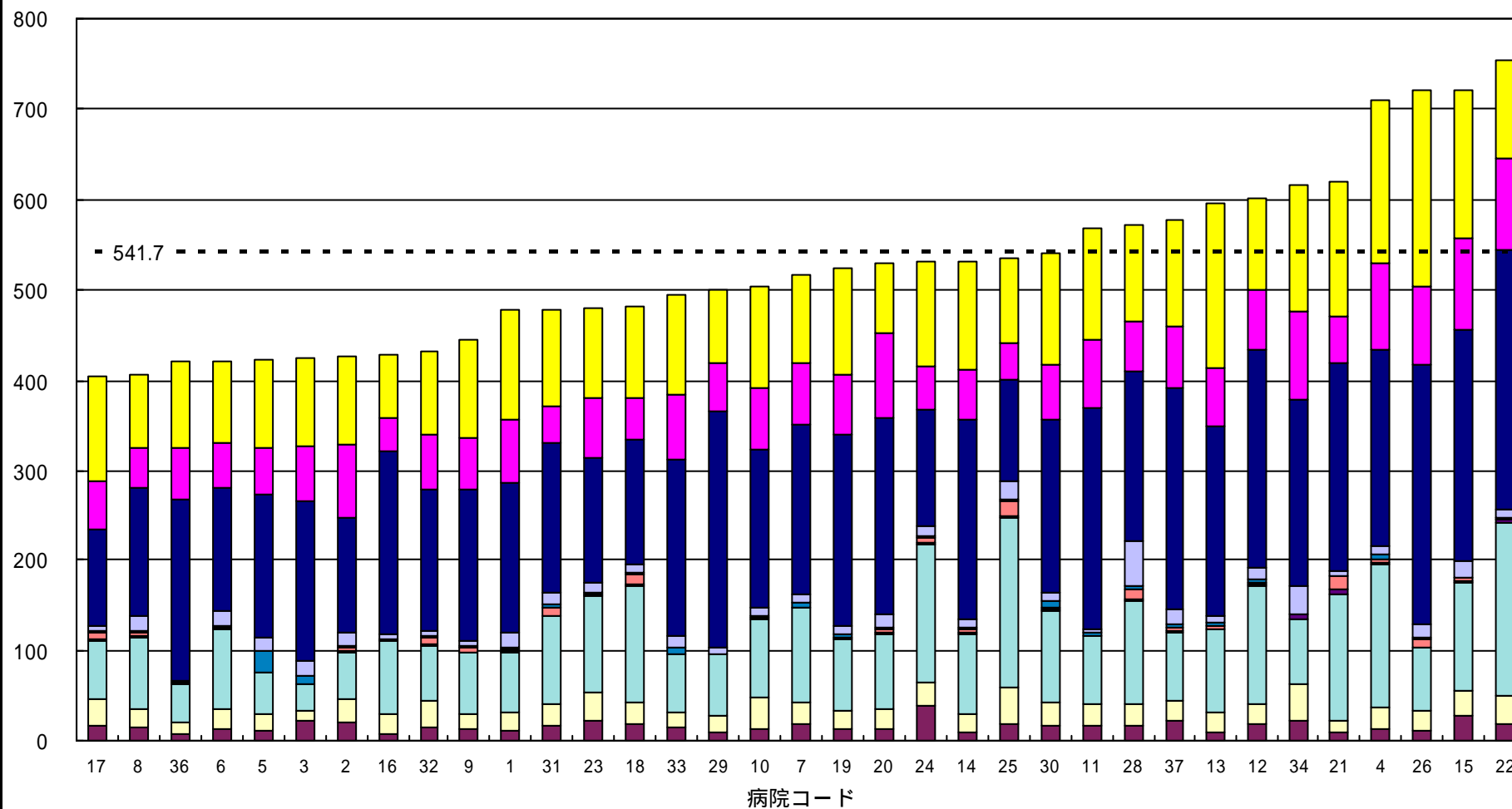

【病院コードの無いものは該当症例無し】

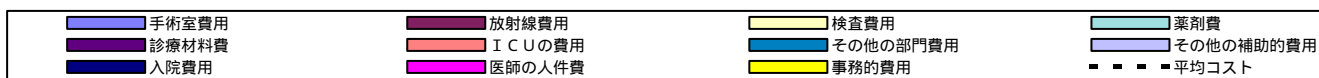

一人当たり平均コストの部門別構造比較

DRG183【合併症を伴わない、食道炎、胃腸炎、その他の消化器系疾患、年齢18歳以上】

(千円)

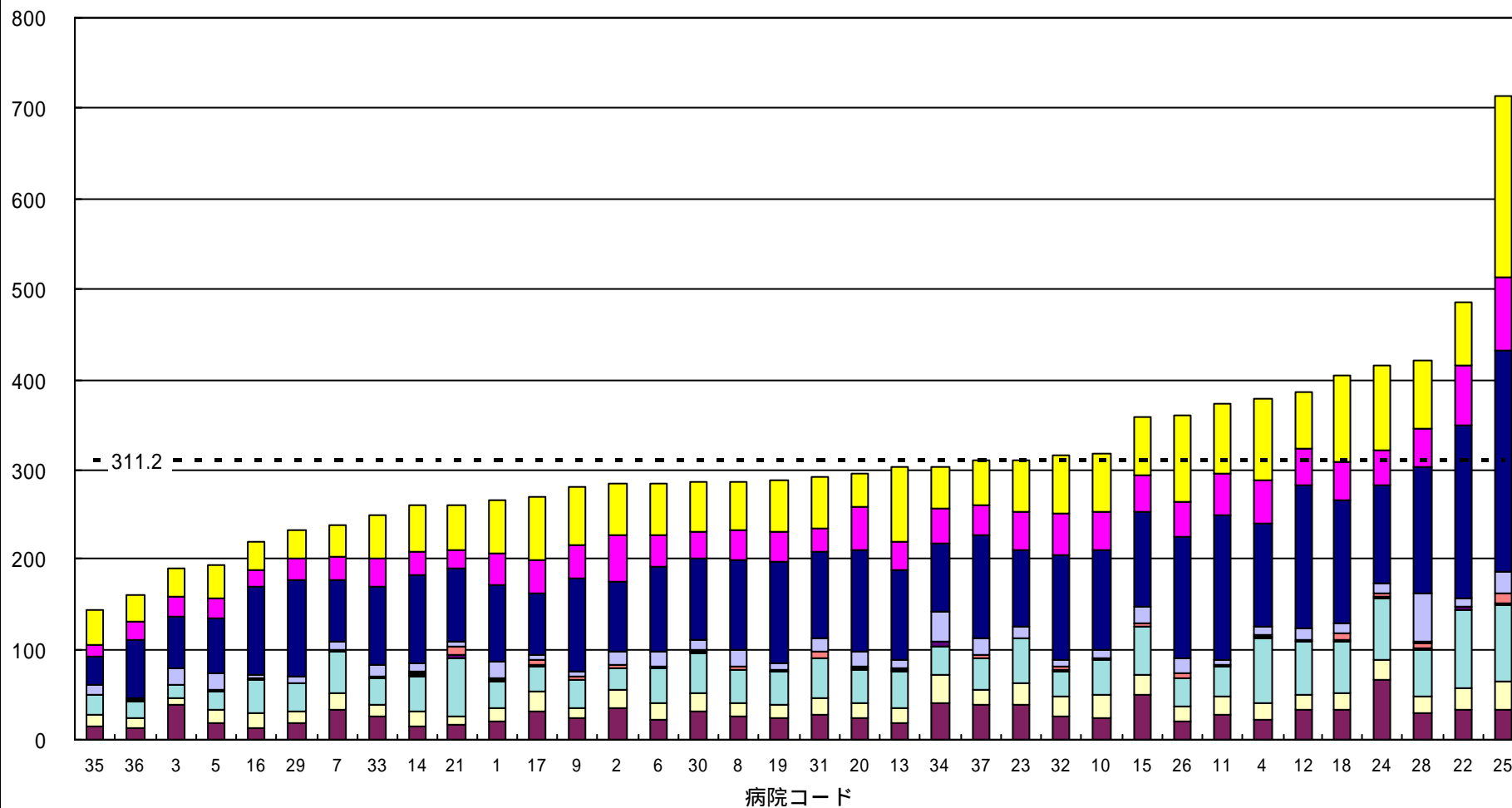

【病院コードの無いものは該当症例無し】

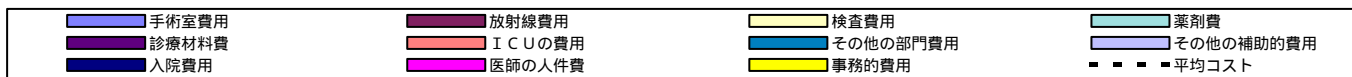

一人当たり平均コストの部門別構造比較 DRG243【背部の医学的問題】

(千円)

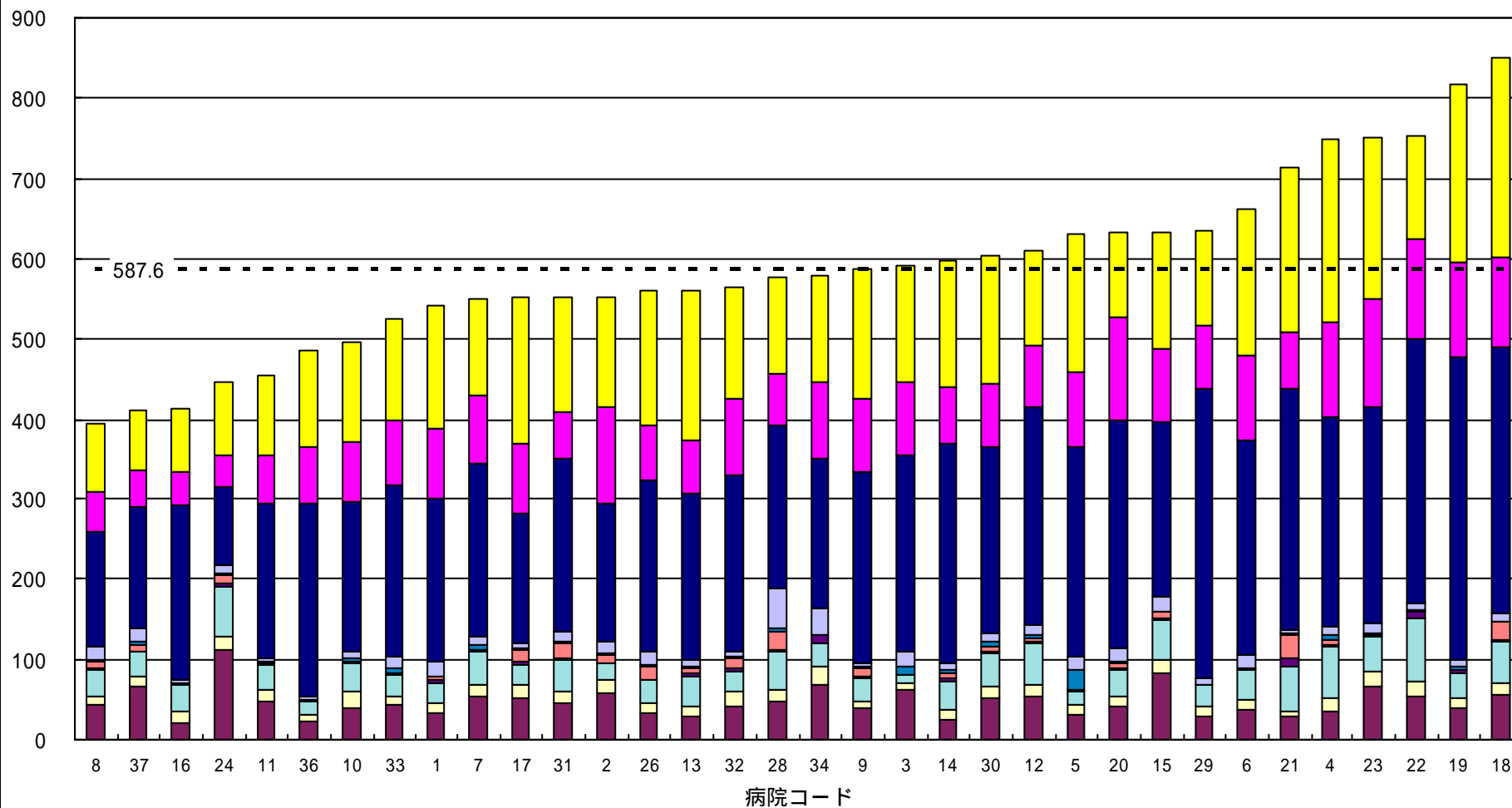

【病院コードの無いものは該当症例無し】

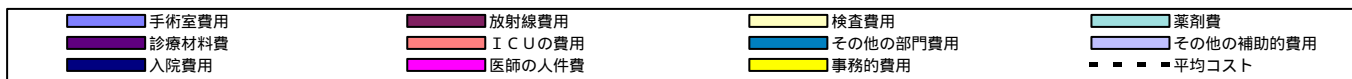

一人当たり平均コストの部門別構造比較 D R G82【呼吸器系の新生物】

(千円)

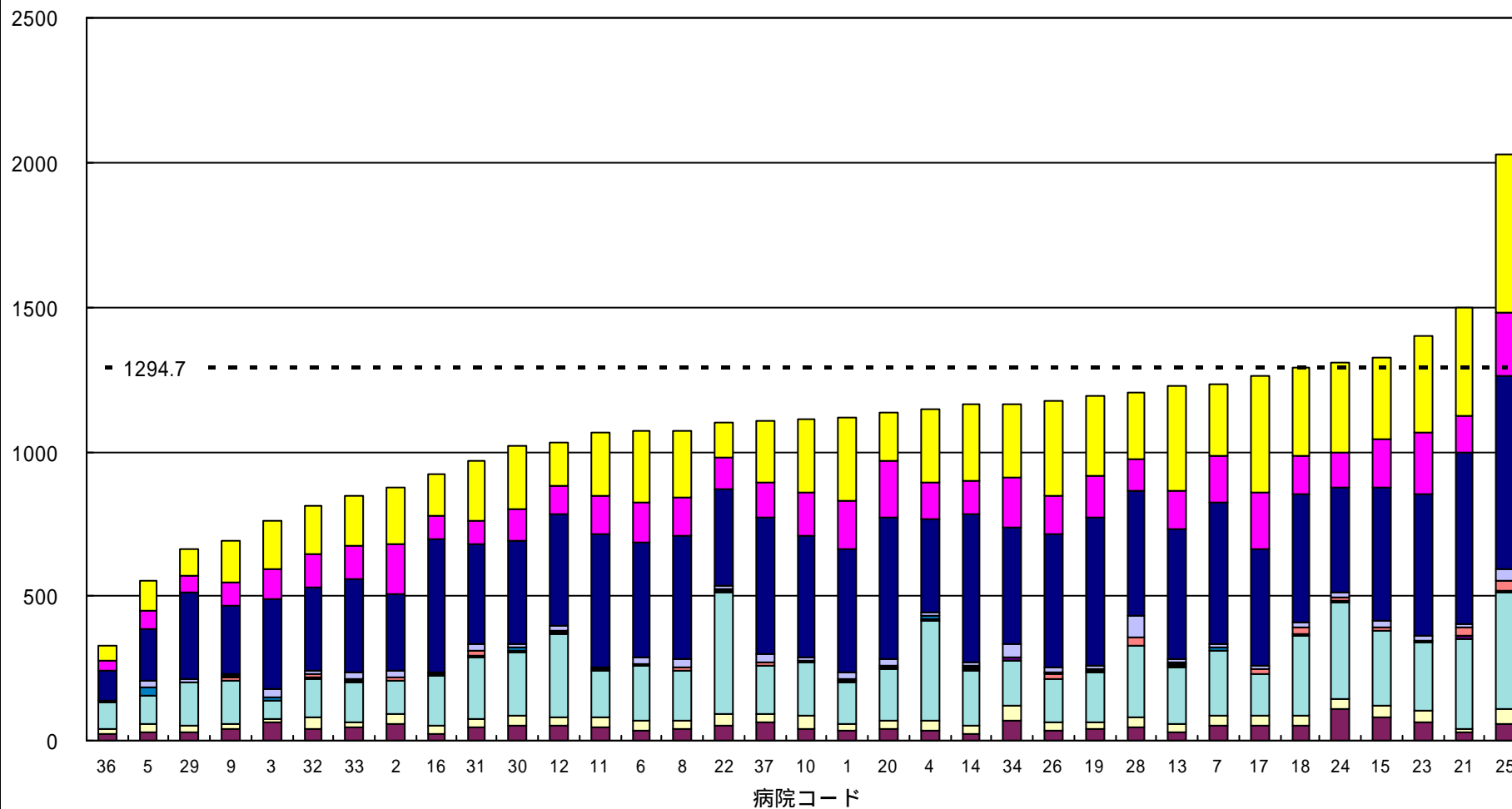

【病院コードの無いものは該当症例無し】

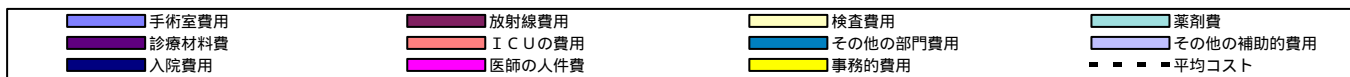

一人当たり平均コストの部門別構造比較

DRG777【合併症を伴わない食道炎、胃腸炎およびその他の消化器系疾患、年齢0 - 17歳】

(千円)

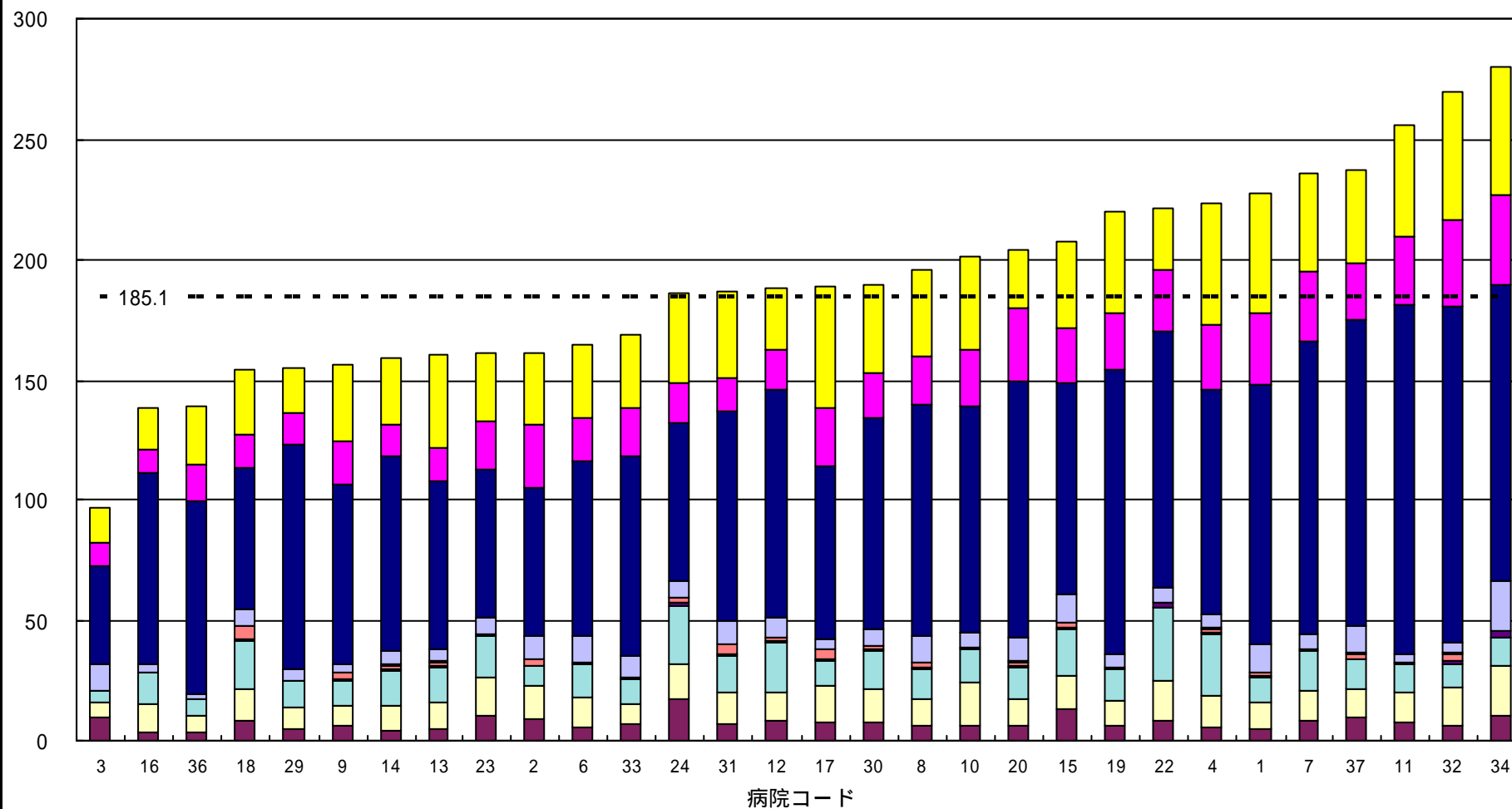

【病院コードの無いものは該当症例無し】

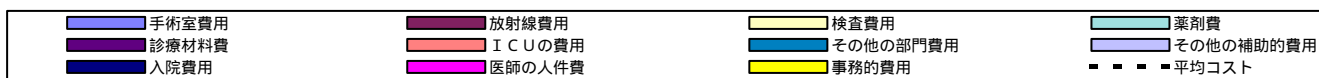

(千円)

一人当たり平均コストの部門別構造比較 DRG773【合併症を伴わない、単純肺炎および胸膜炎、年齢0-17歳】

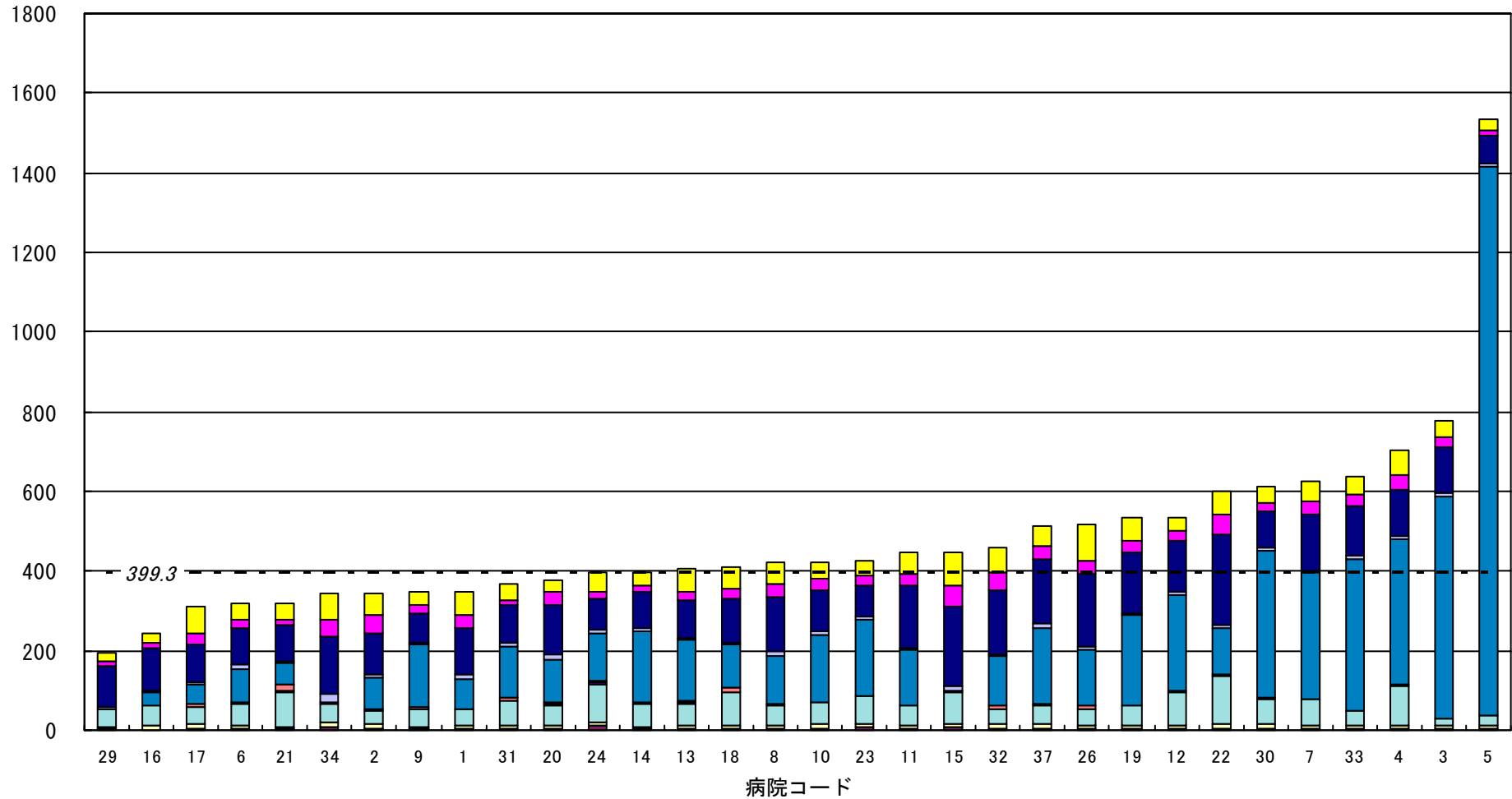

【病院コードの無いものは該当症例無し】

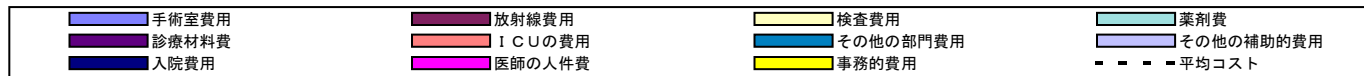

一人当たり平均コストの部門別構造比較

D R G97【合併症を伴わない、気管支炎および喘息、年齢18歳以上】

(千円)

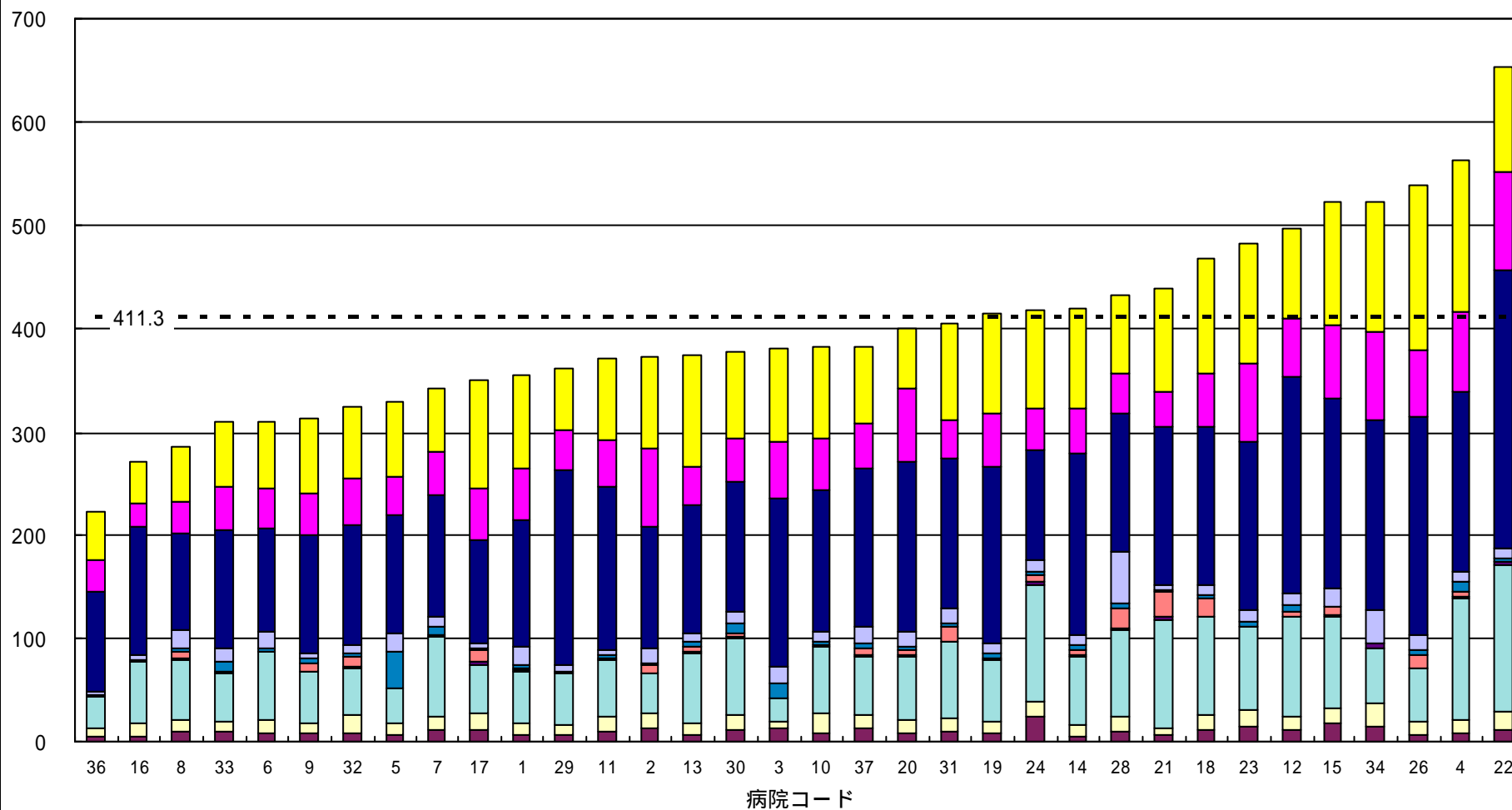

【病院コードの無いものは該当症例無し】

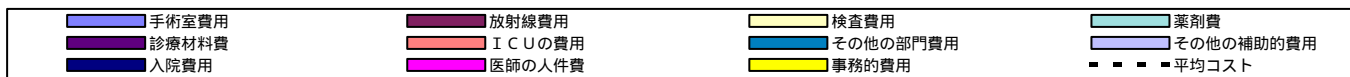

一人当たり平均コストの部門別構造比較 D R G70【中耳炎および上気道感染、年齢0 - 17歳】

(千円)

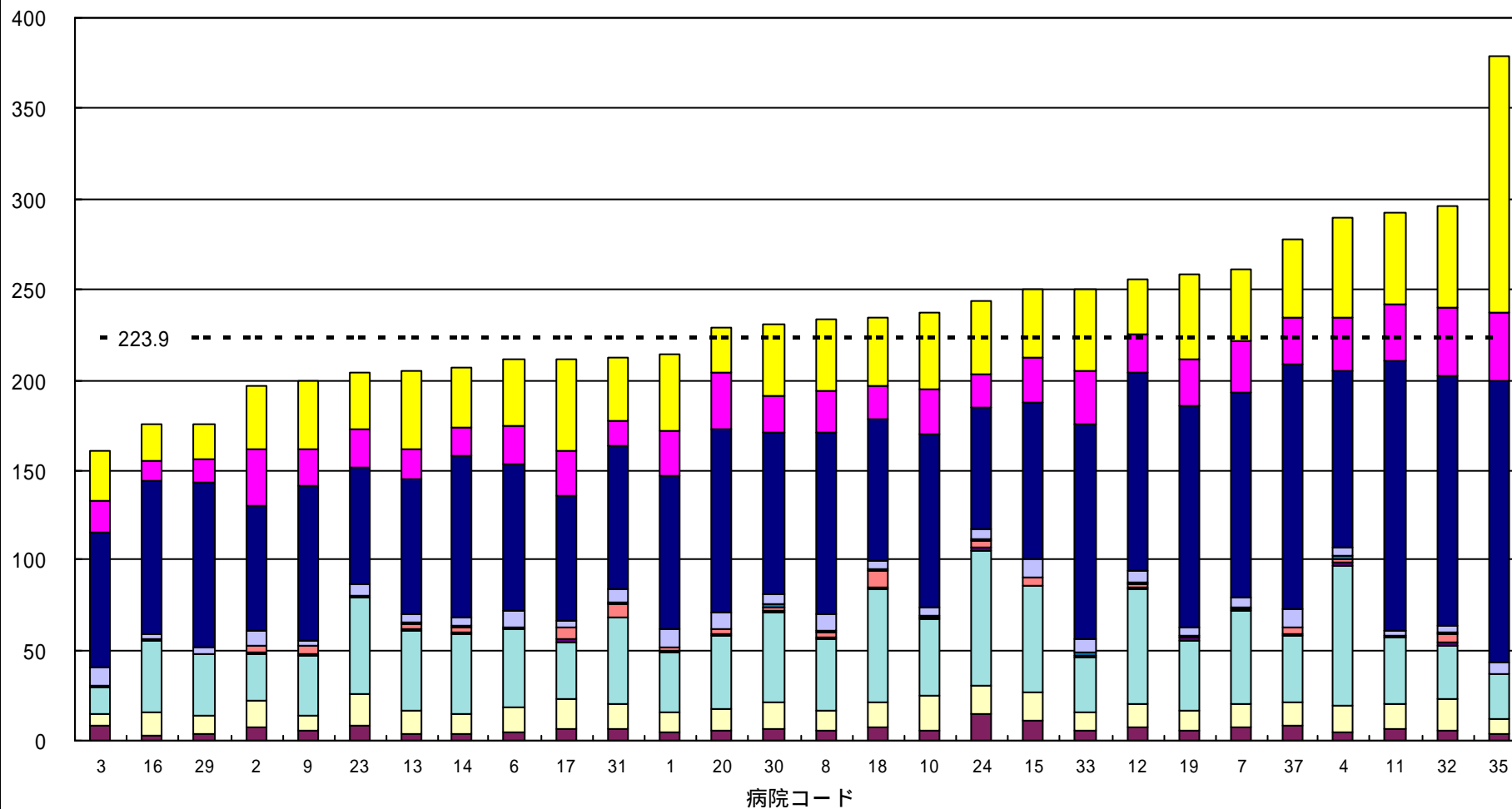

【病院コードの無いものは該当症例無し】

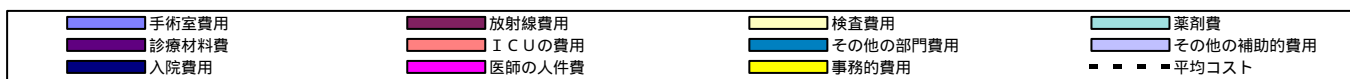

一人当たり平均コストの部門別構造比較
D R G 359【合併症を伴わない、良性子宮、付属器の処置】

(千円)

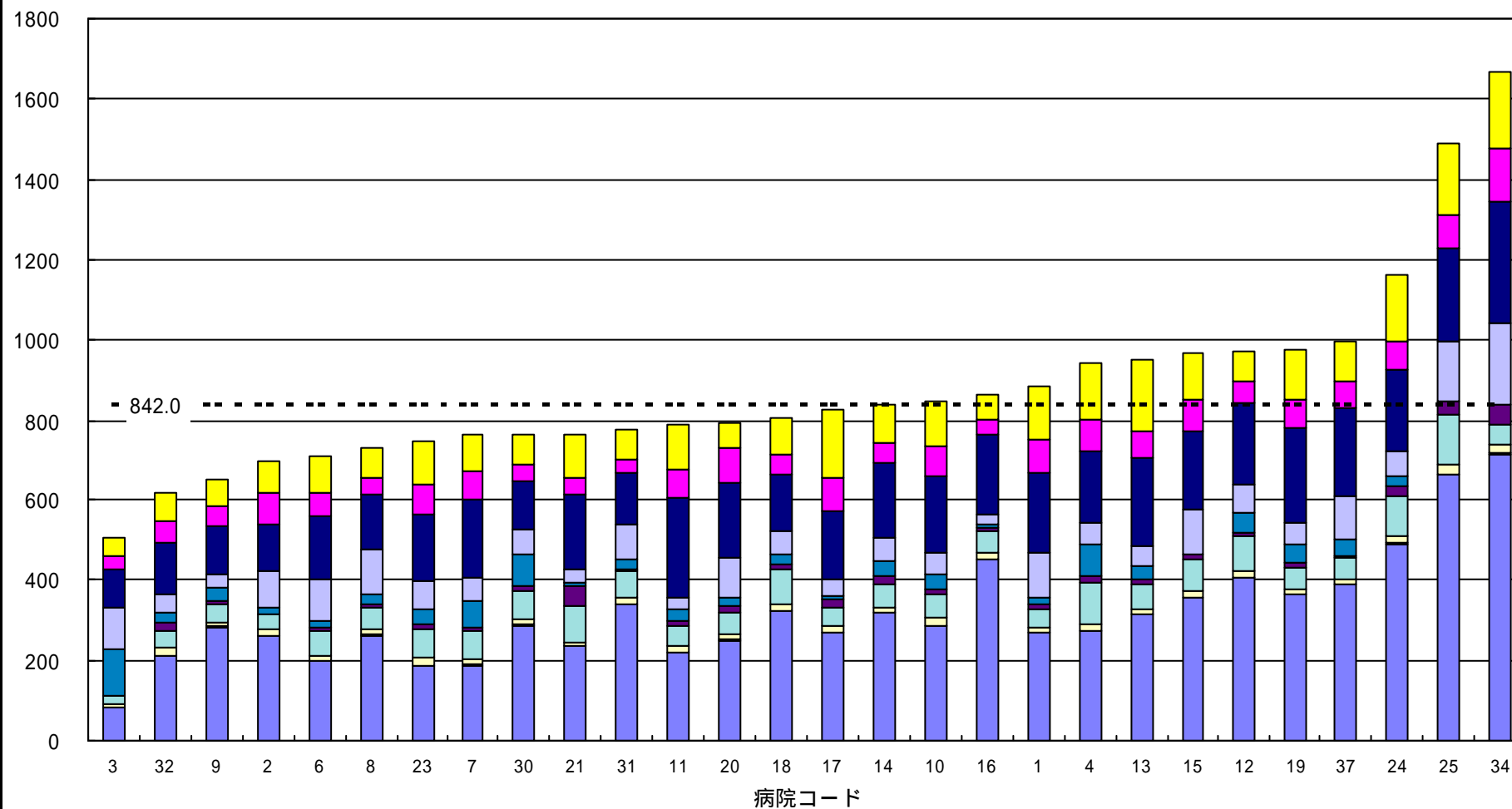

【病院コードの無いものは該当症例無し】

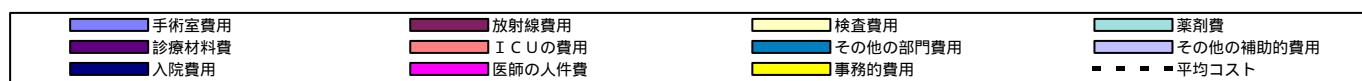

(千円)

一人当たり平均コストの部門別構造比較
D R G69【合併症を伴わない、中耳炎および上気道感染、年齢18歳以上】

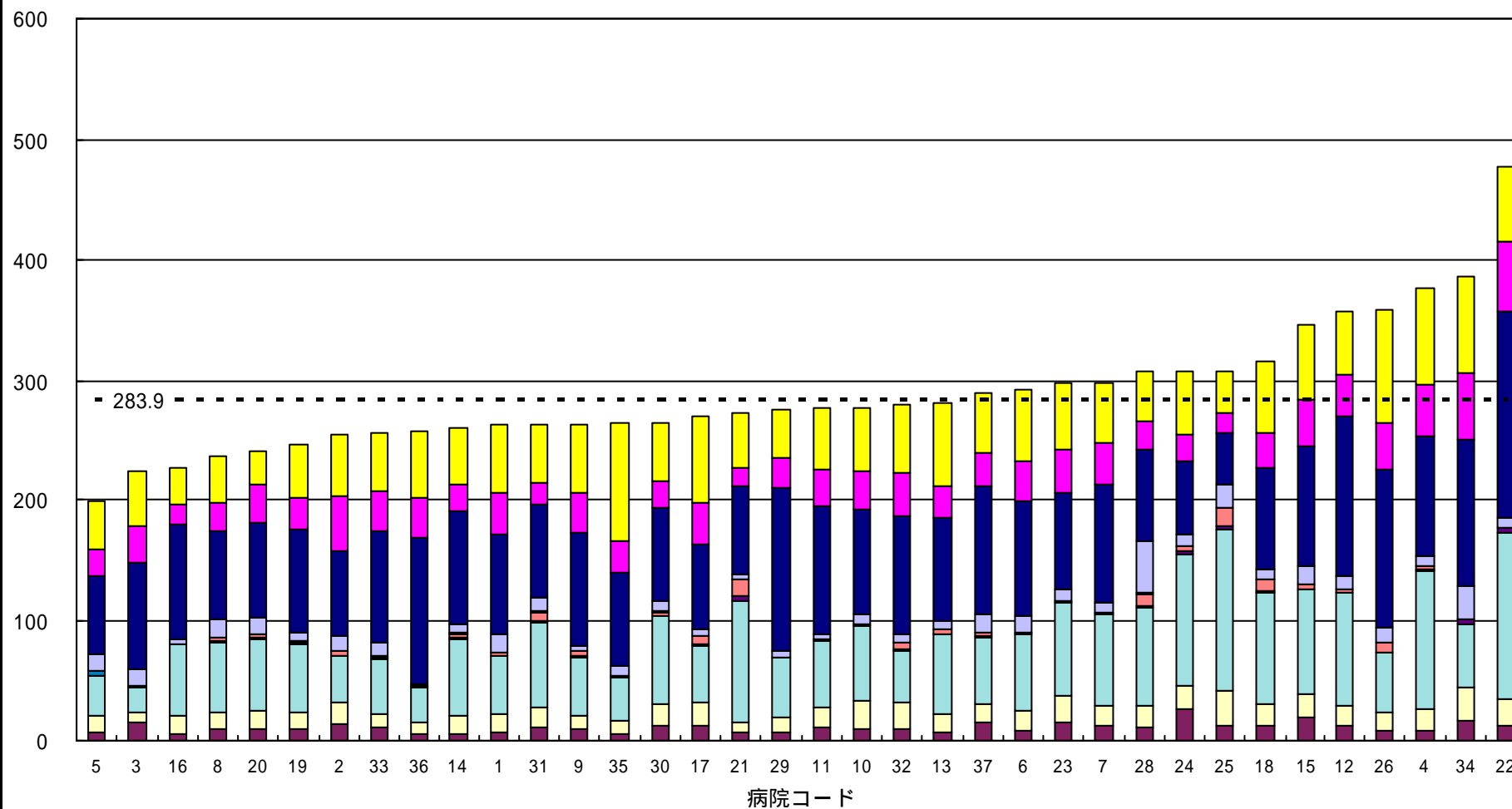

【病院コードの無いものは該当症例無し】

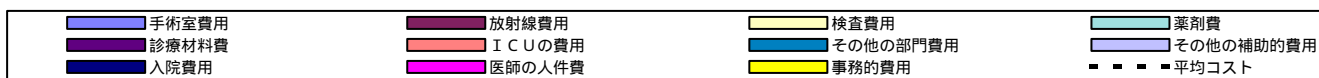

一人当たり平均コストの部門別構造比較 DRG127【心不全およびショック】

(千円)

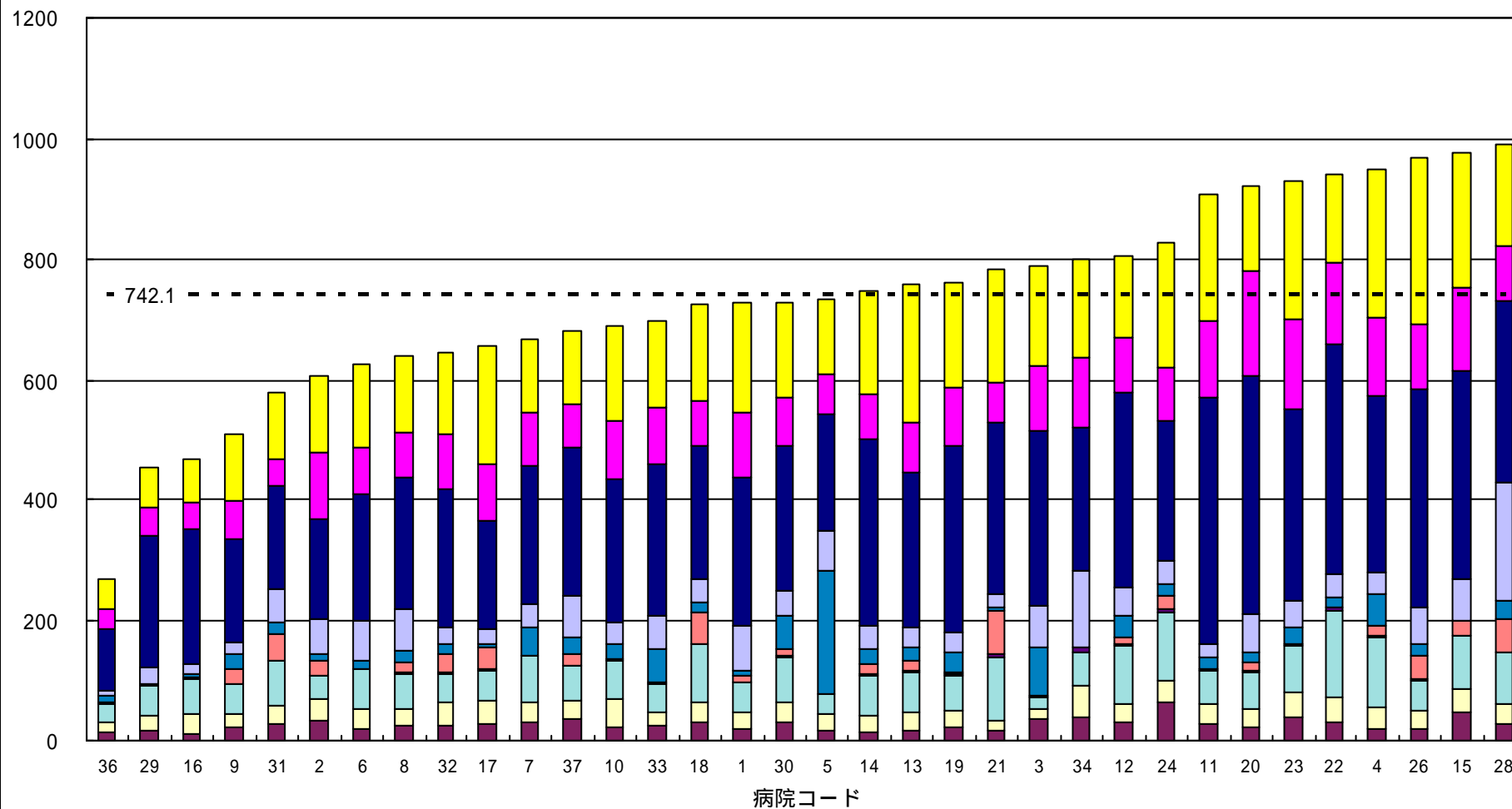

【病院コードの無いものは該当症例無し】

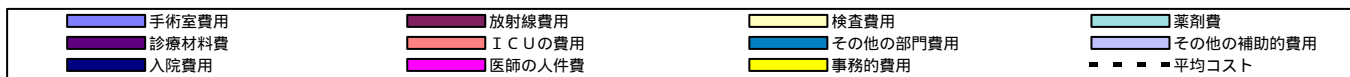

症例数と患者一人当たりコスト
D R G 203【肝胆管系または膵臓の悪性腫瘍】

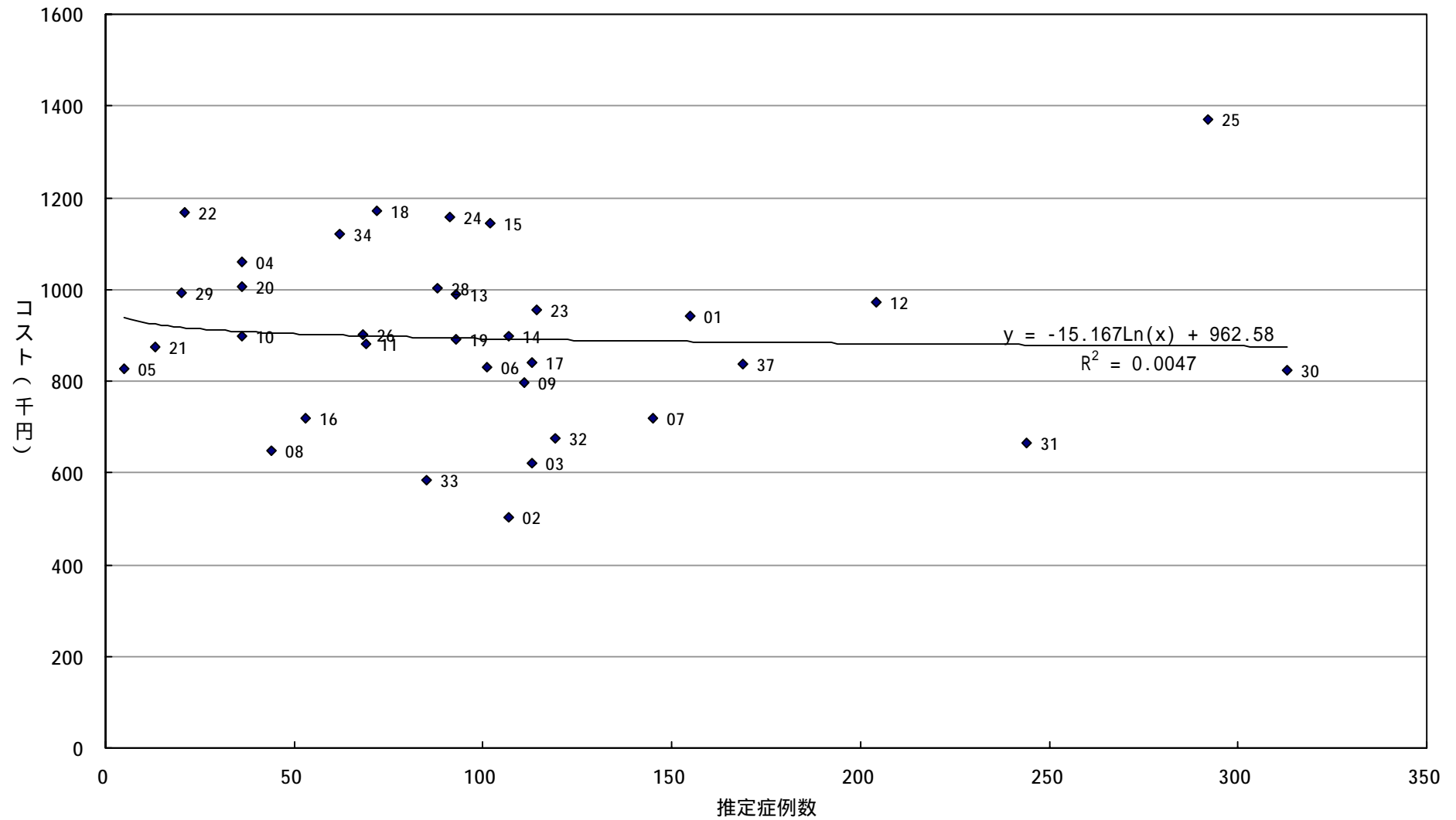

症例数と患者一人当たりコスト

D R G82【呼吸器系の新生物】

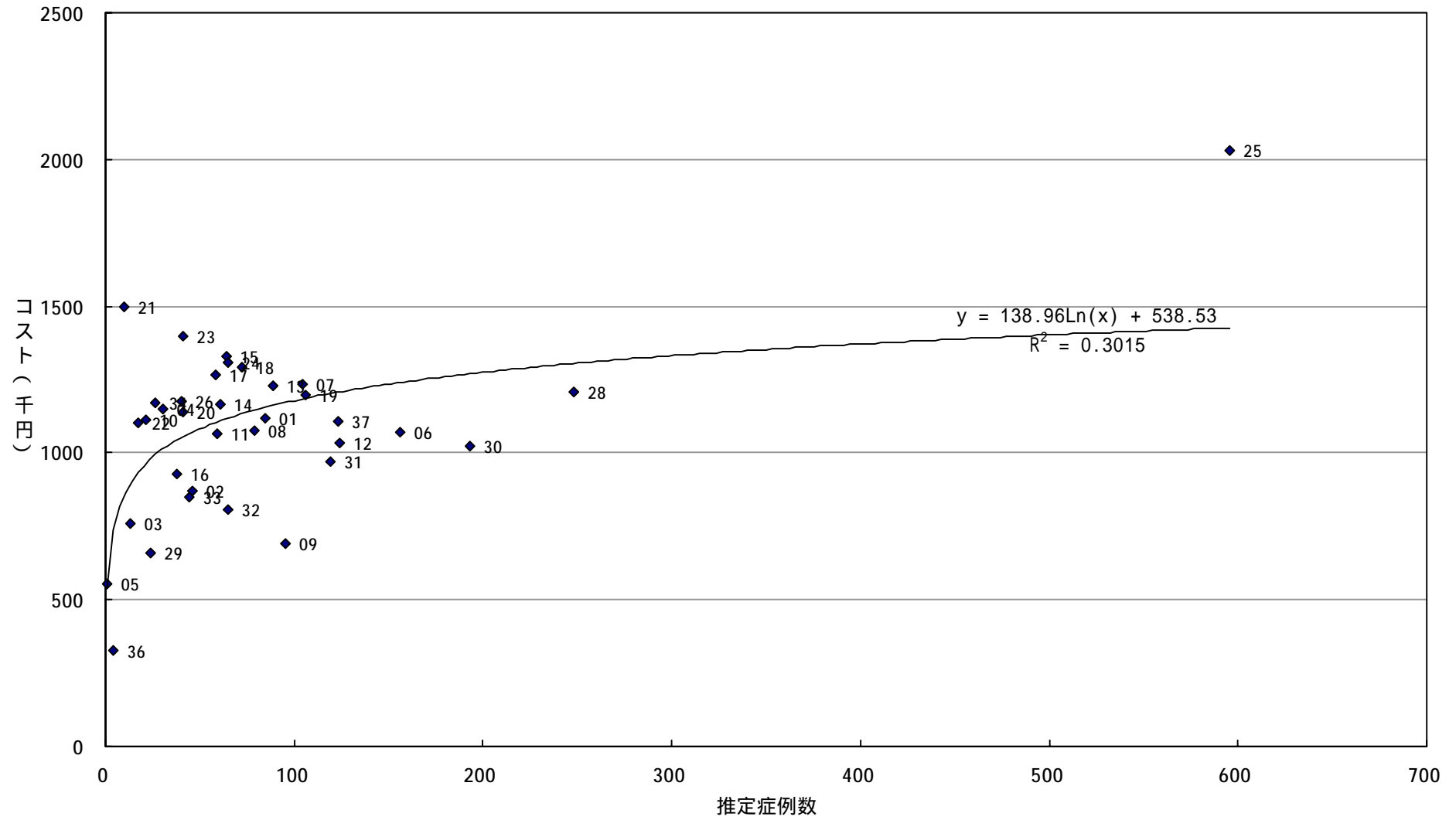

症例数と患者一人当たりコスト
DRG14【一過性（脳）虚血発作除く、特異性脳血管疾患】

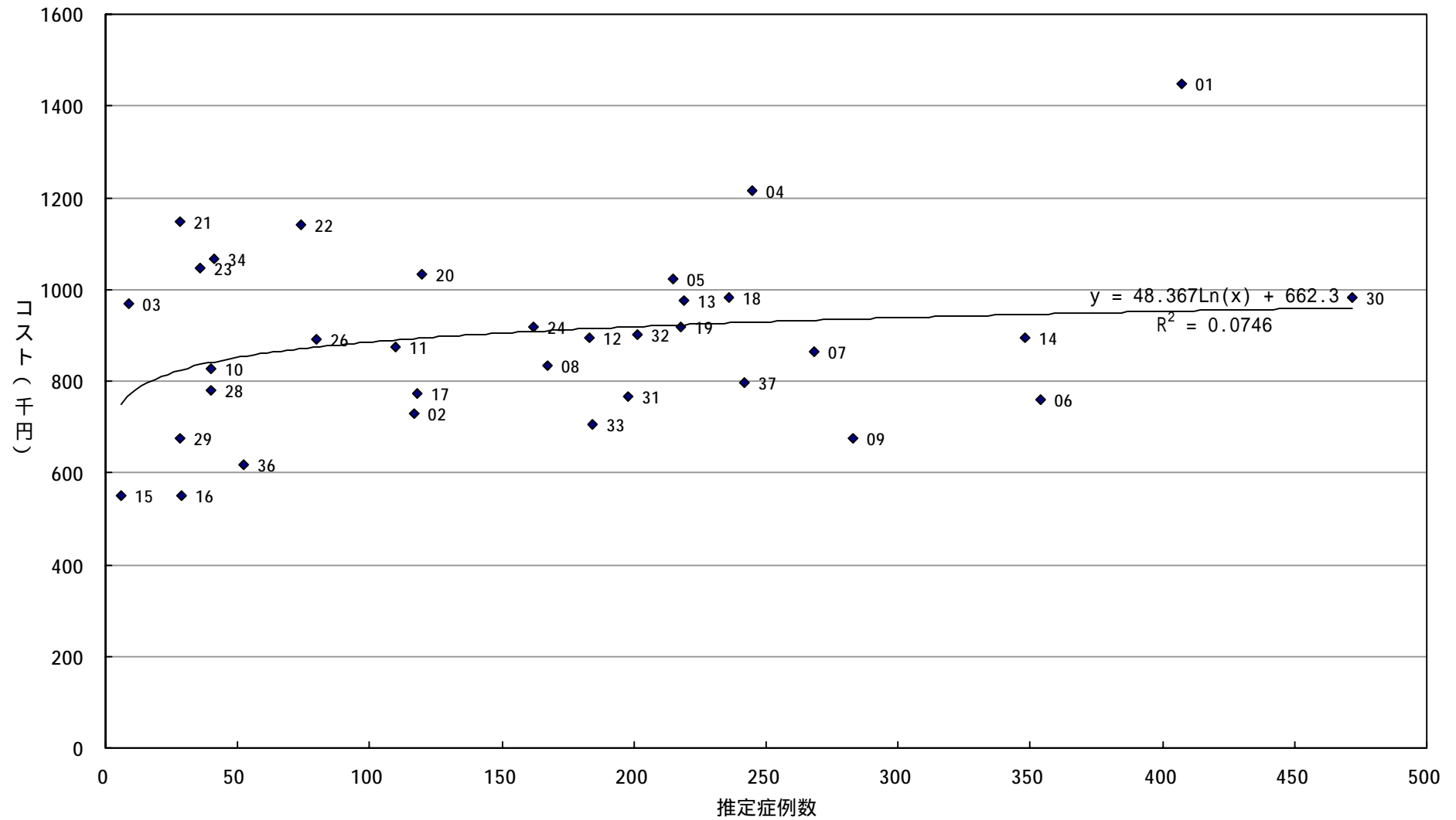

症例数と患者一人当たりコスト
D R G 172【合併症を伴う、消化器系の悪性腫瘍】

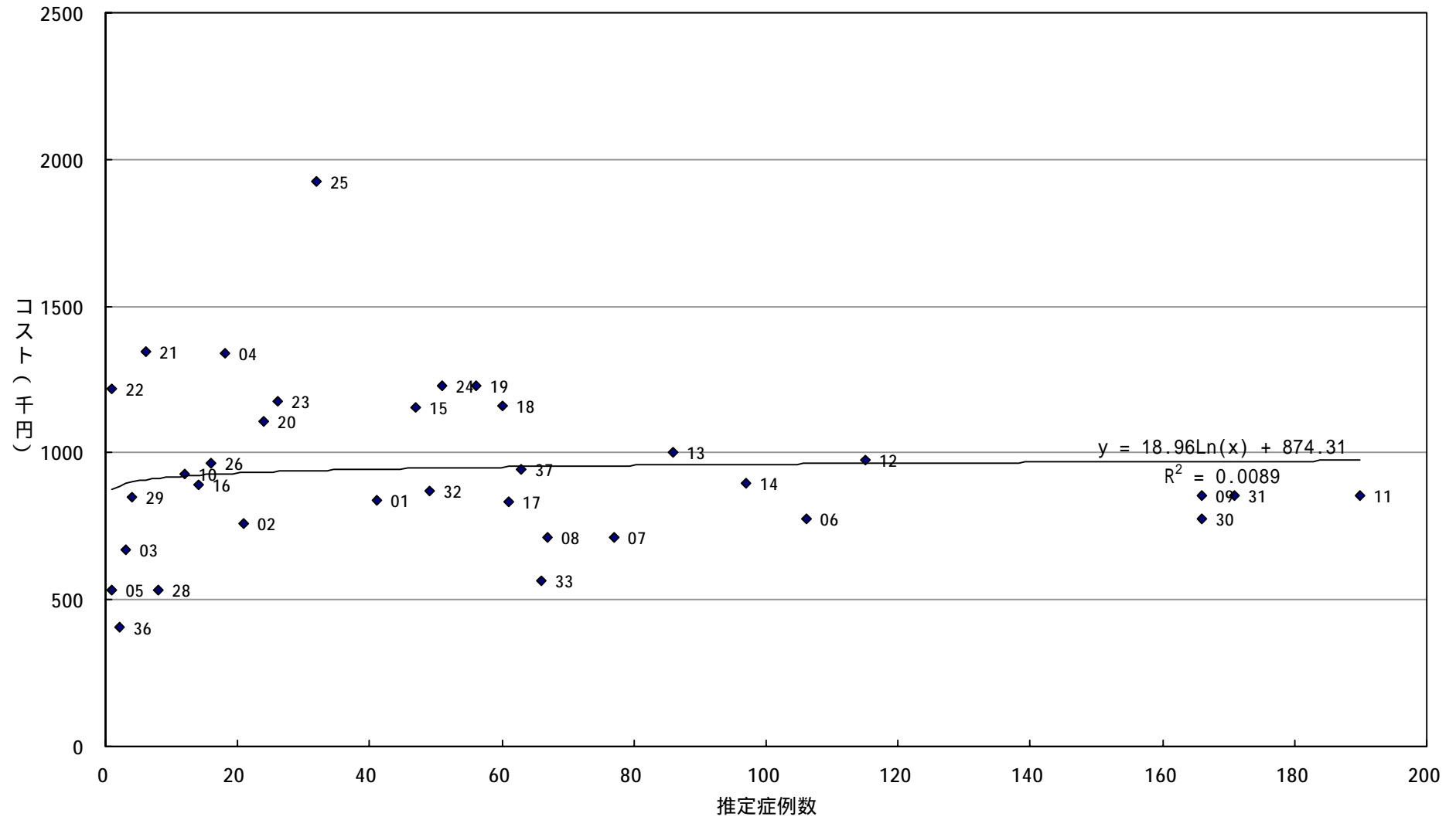

症例数と患者一人当たりコスト
D R G 173【合併症を伴わない、消化器系の悪性腫瘍】

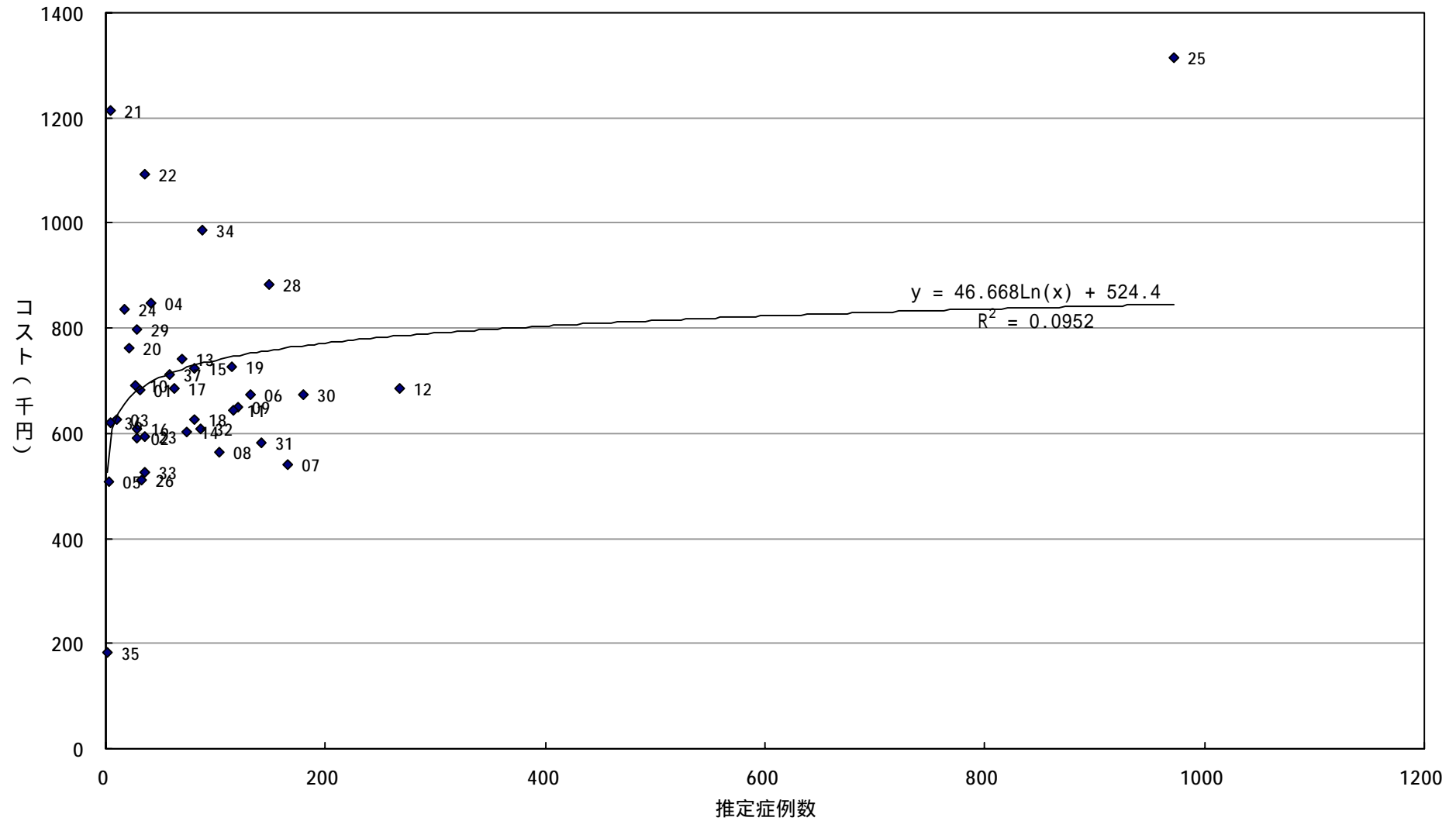

死亡率

D R G 203【肝胆管系または膵臓の悪性腫瘍】

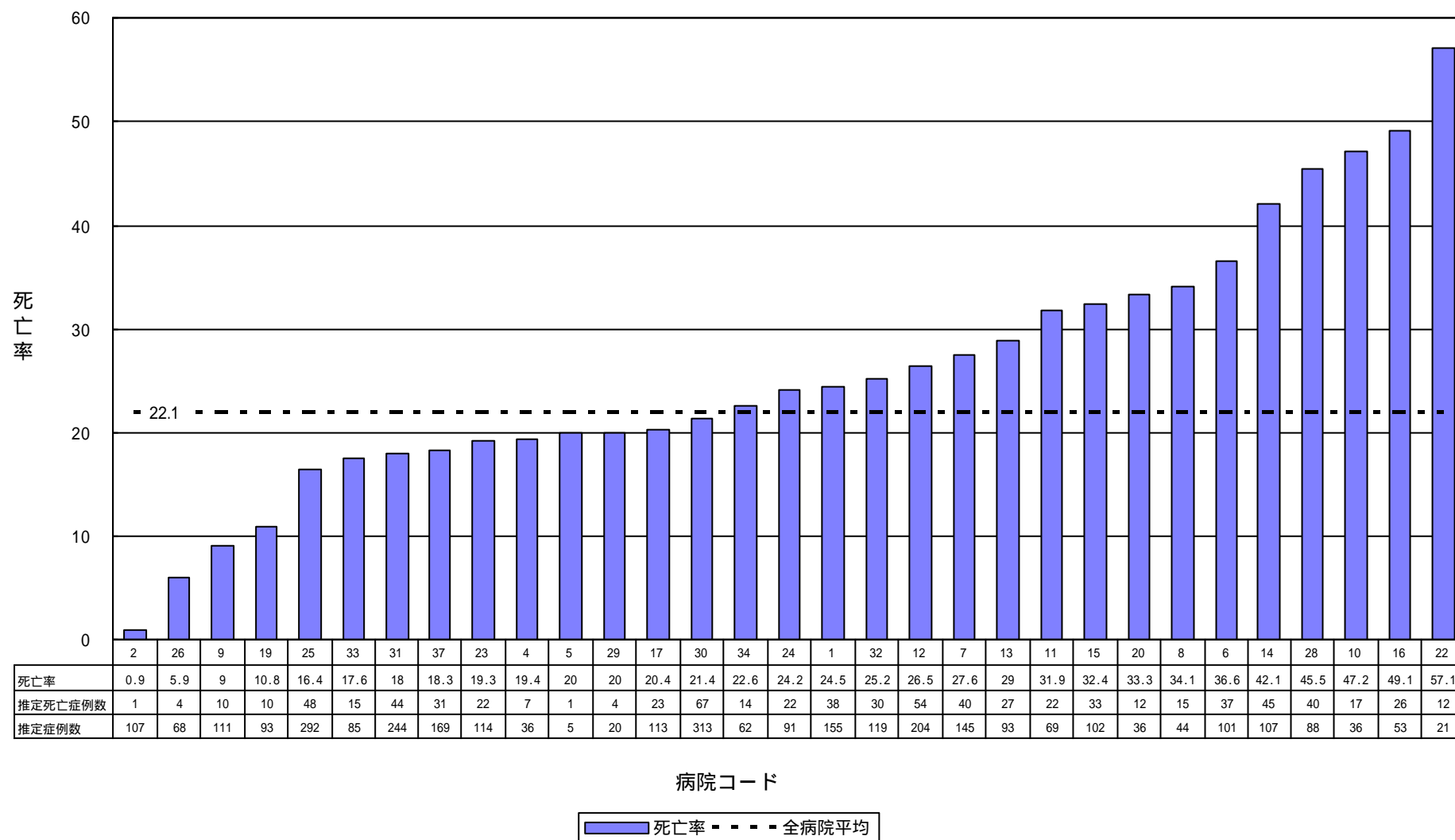

【病院コードの無いものは該当症例無し又は死亡症例無し】

死亡率 D R G82【呼吸器系の新生物】

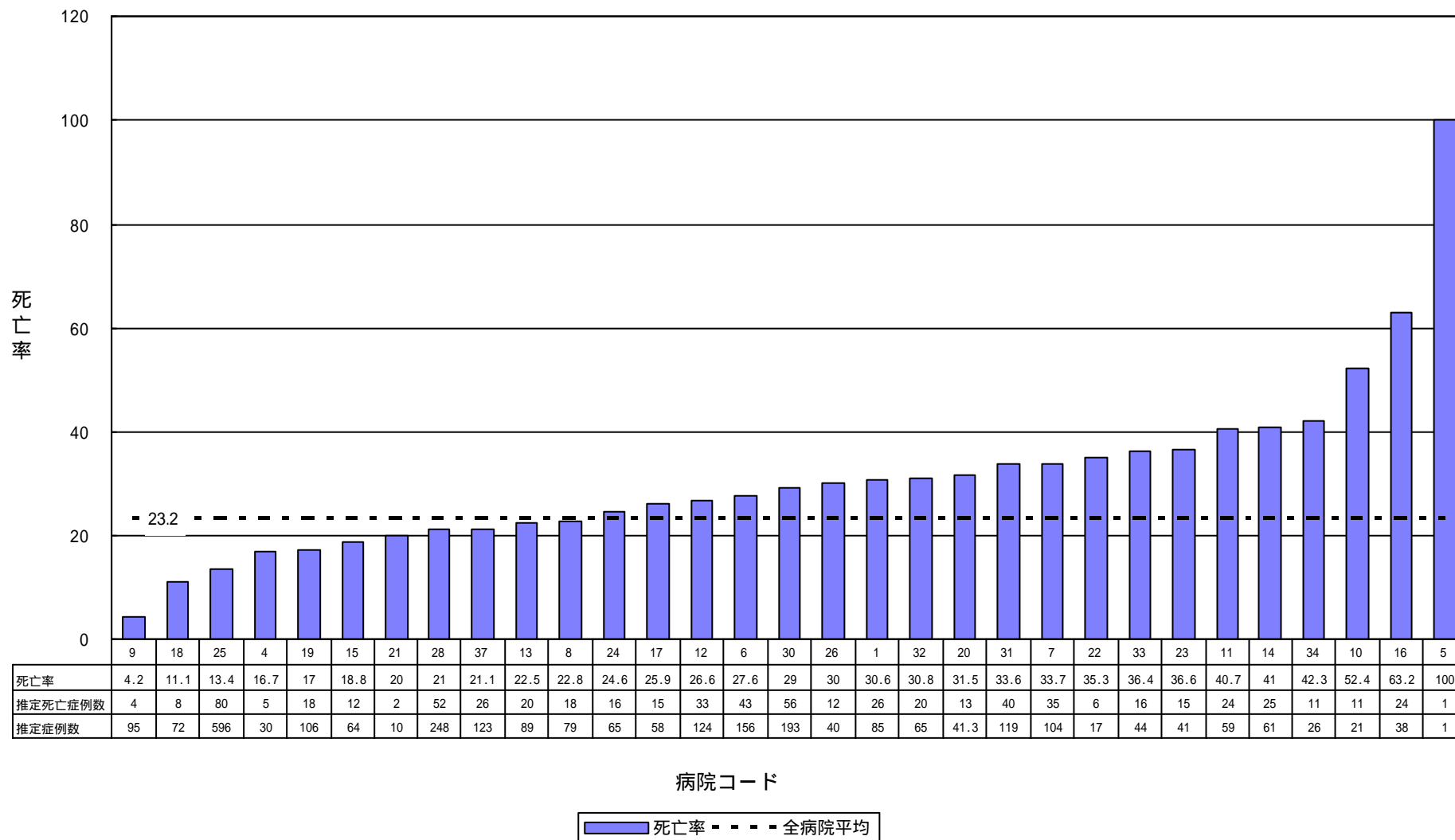

【病院コードの無いものは該当症例無し又は死亡症例無し】

死亡率

DRG14【一過性（脳）虚血発作除く、特異性脳血管疾患】

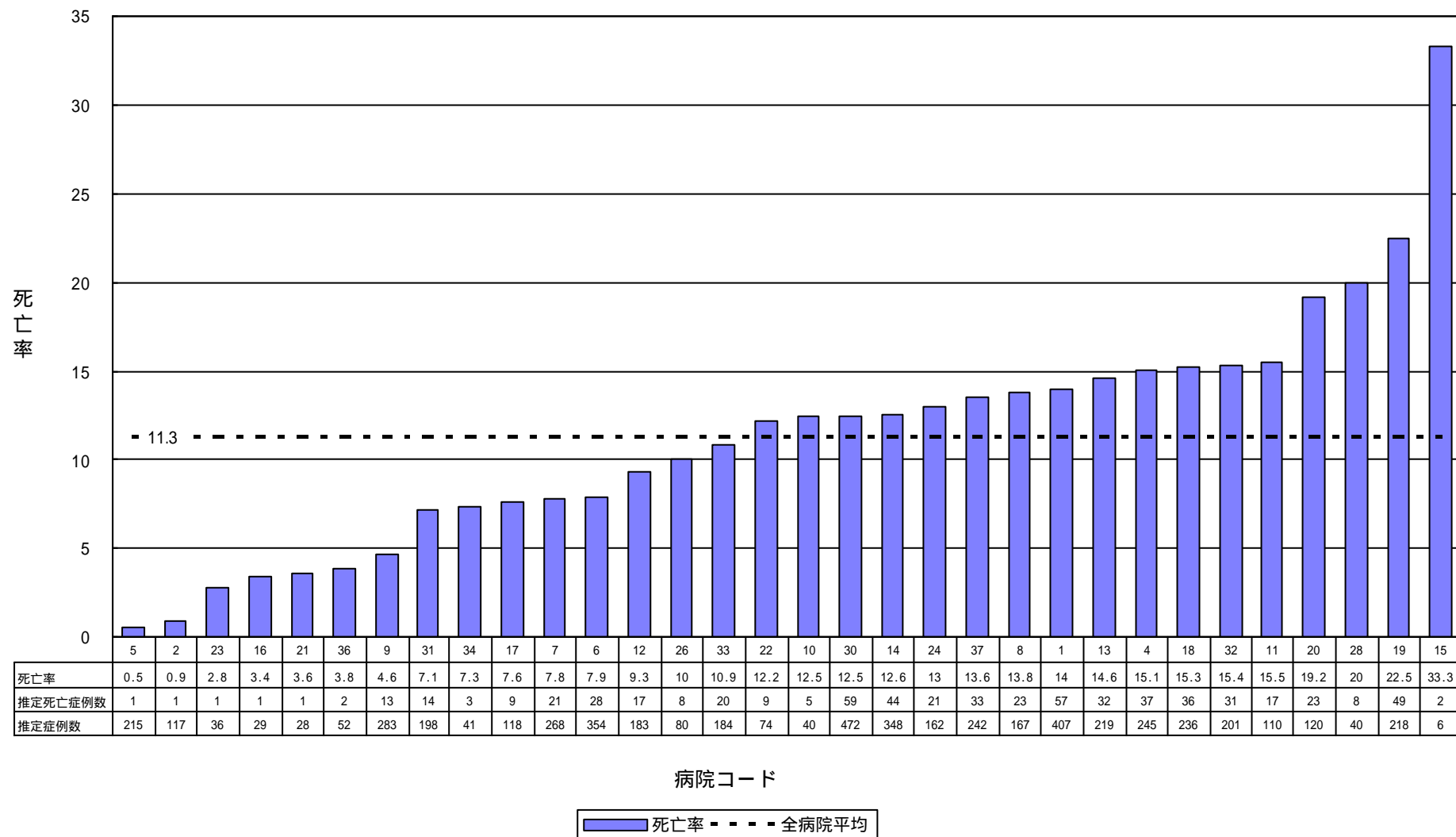

【病院コードの無いものは該当症例無し又は死亡症例無し】

死亡率

D R G 172【合併症を伴う、消化器系の悪性腫瘍】

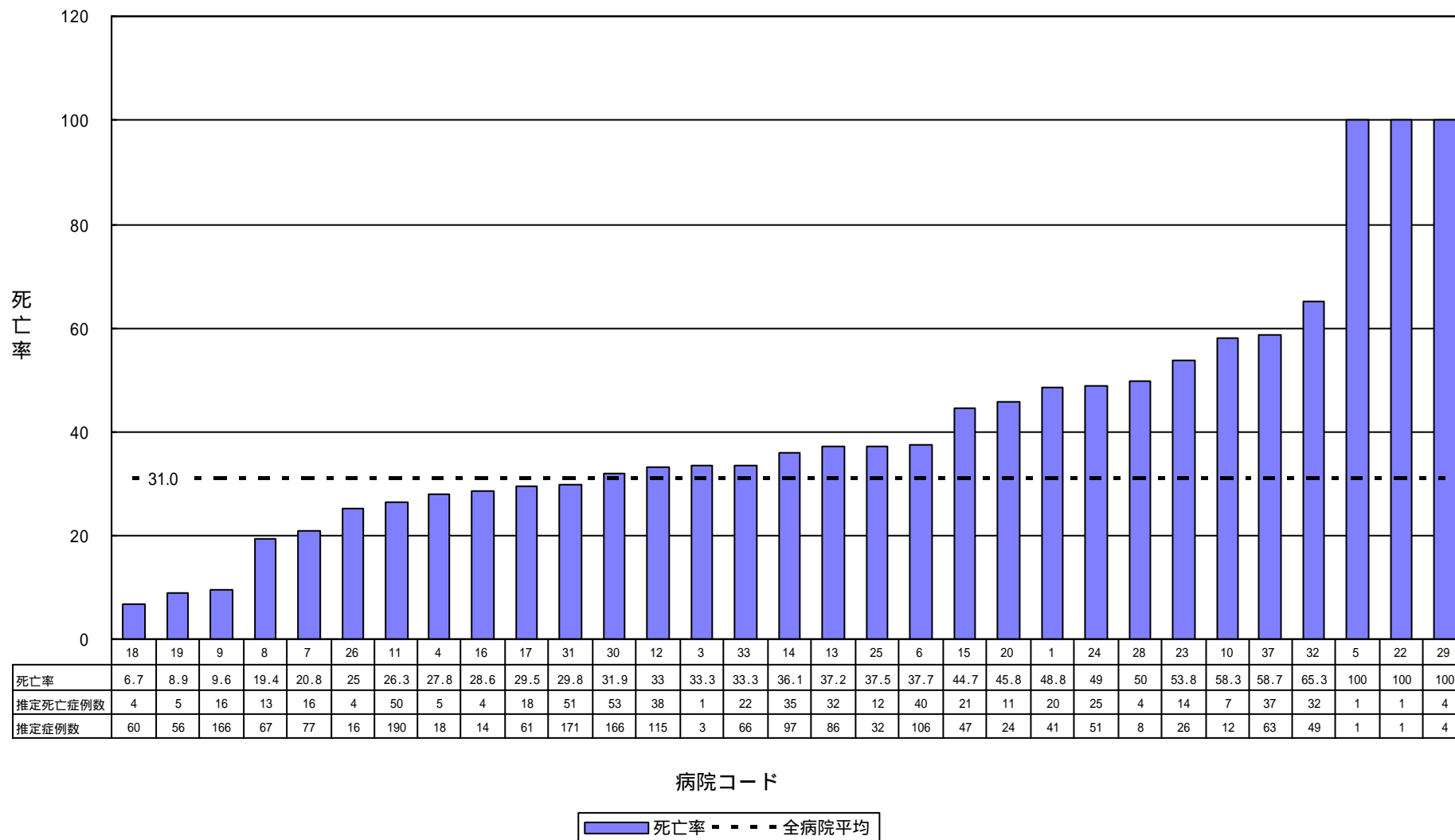

【病院コードの無いものは該当症例無し又は死亡症例無し】

死亡率

D R G 173【合併症を伴わない、消化器系の悪性腫瘍】

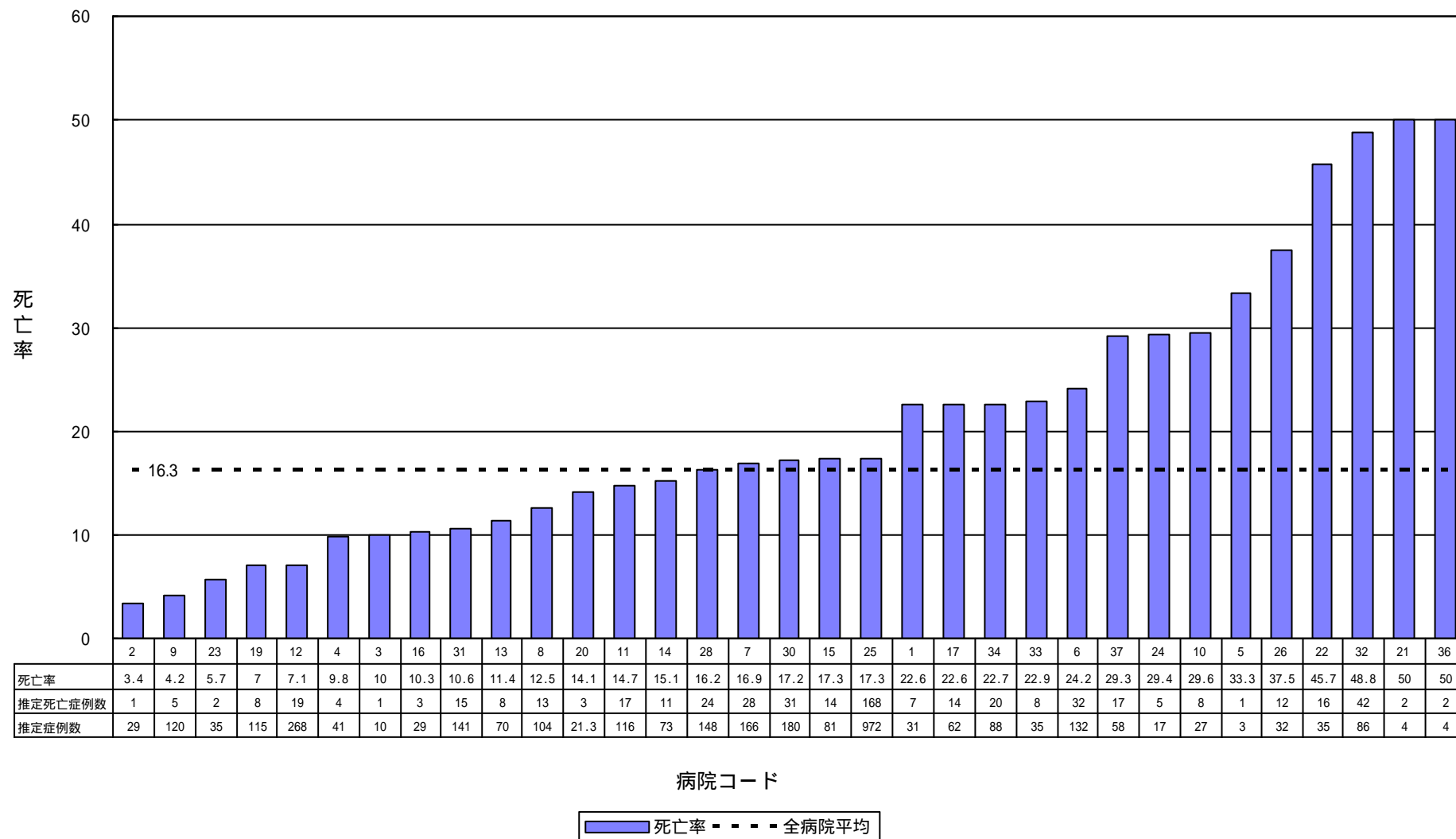

【病院コードの無いものは該当症例無し又は死亡症例無し】

症例数と死亡率

D R G 203【肝胆管系または膵臓の悪性腫瘍】

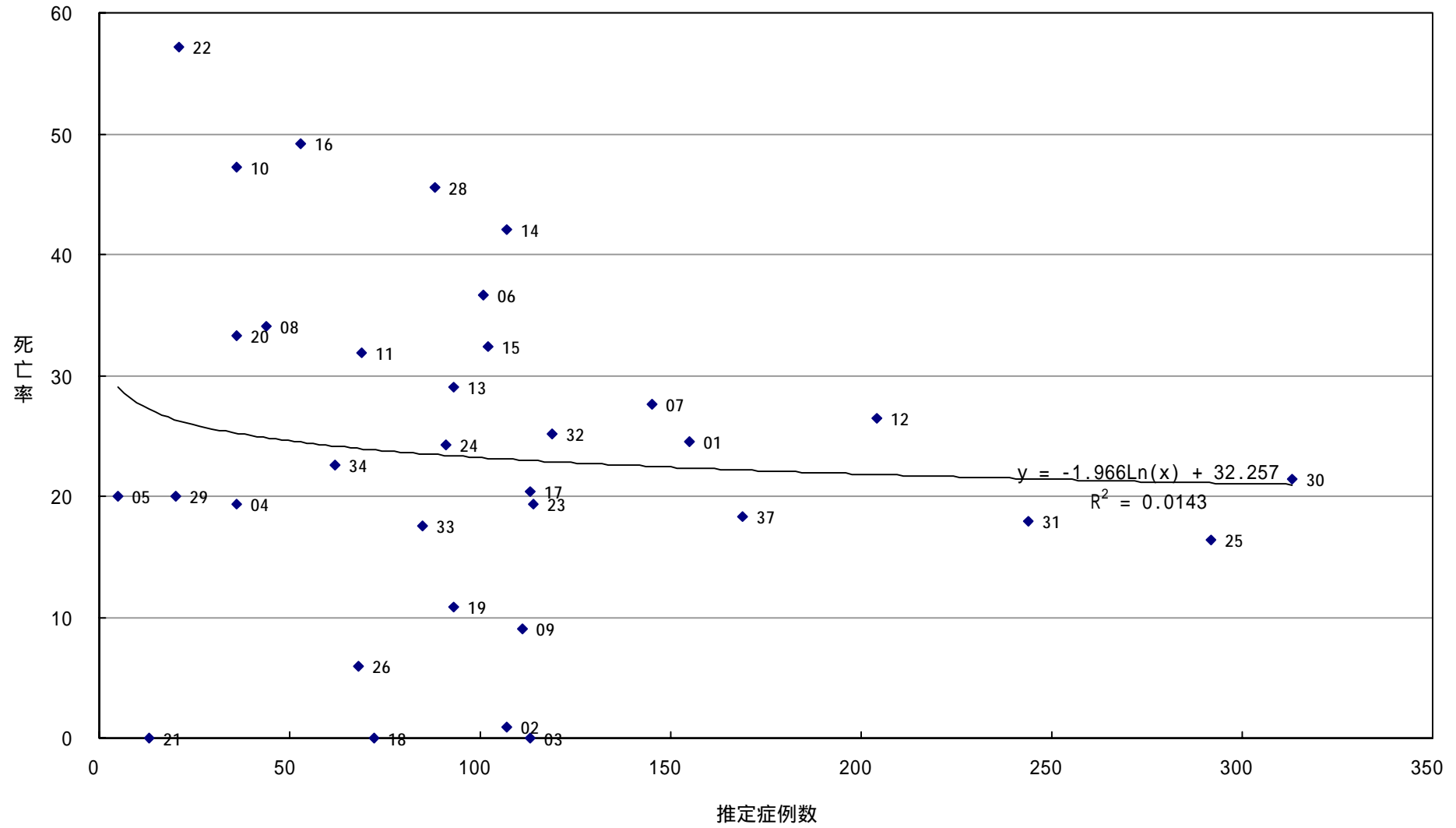

症例数と死亡率

D R G82【呼吸器系の新生物】

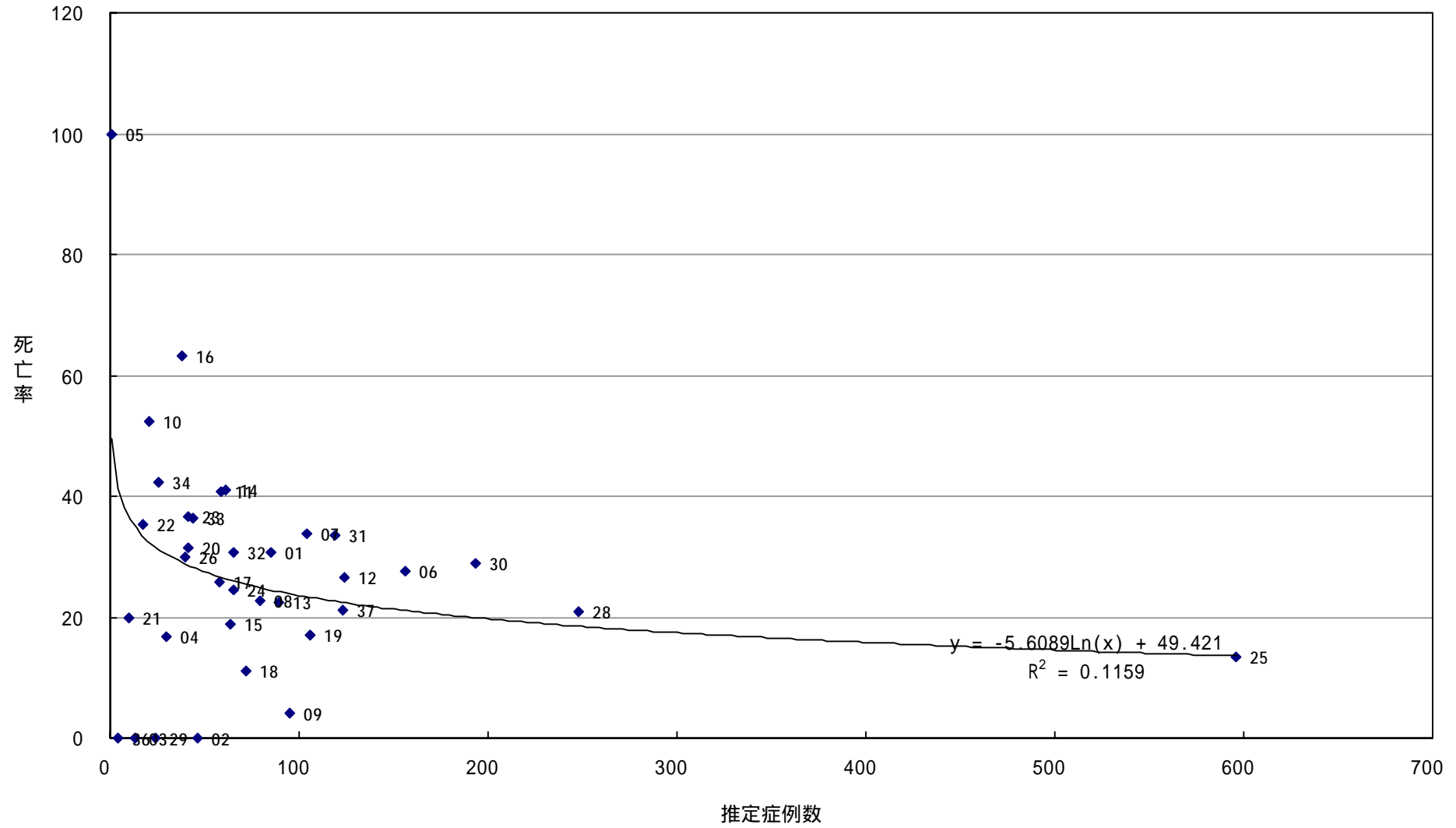

症例数と死亡率

D R G14【一過性（脳）虚血発作除く、特異性脳血管疾患】

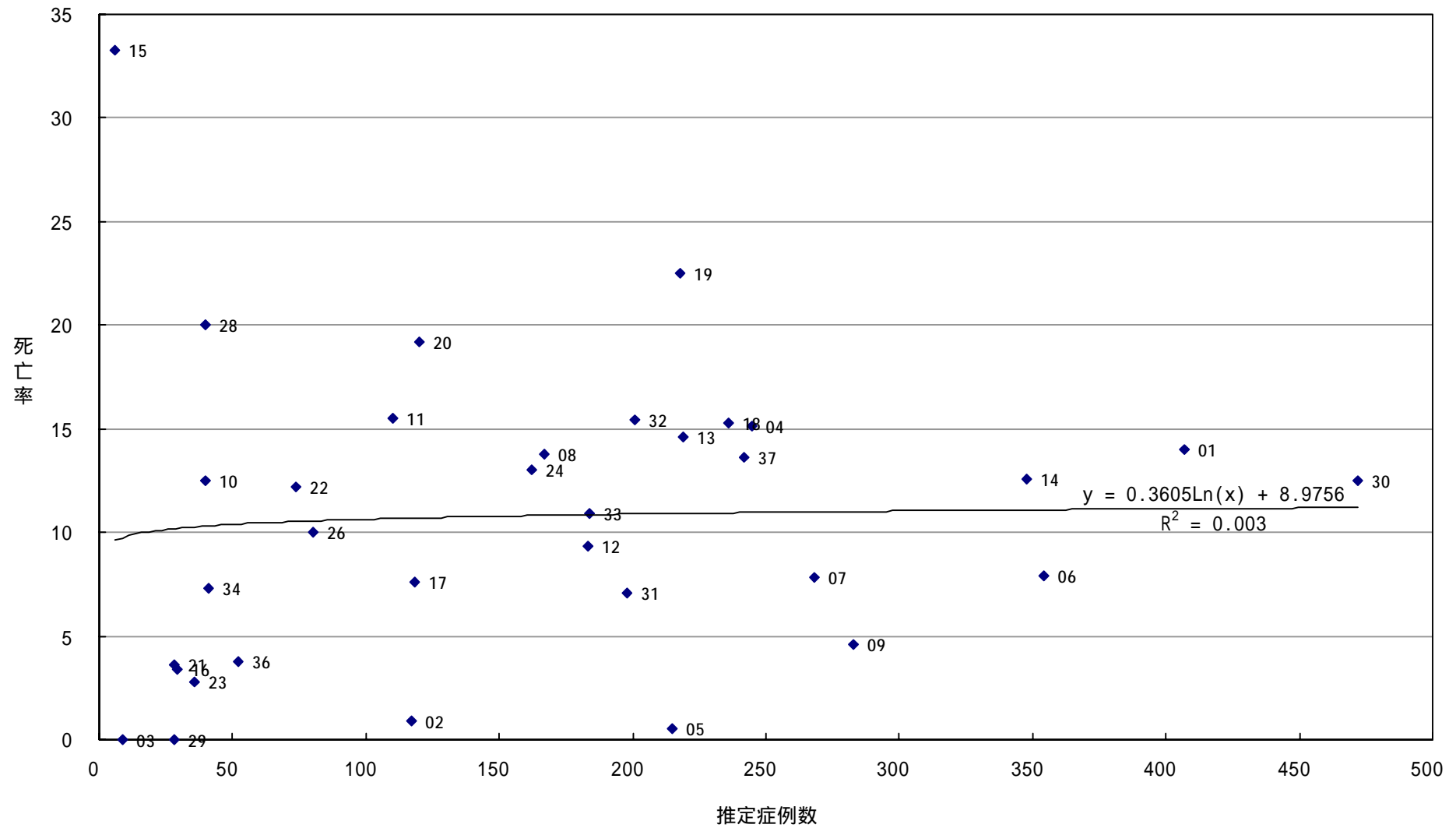

症例数と死亡率

D R G 172【合併症を伴う、消化器系の悪性腫瘍】

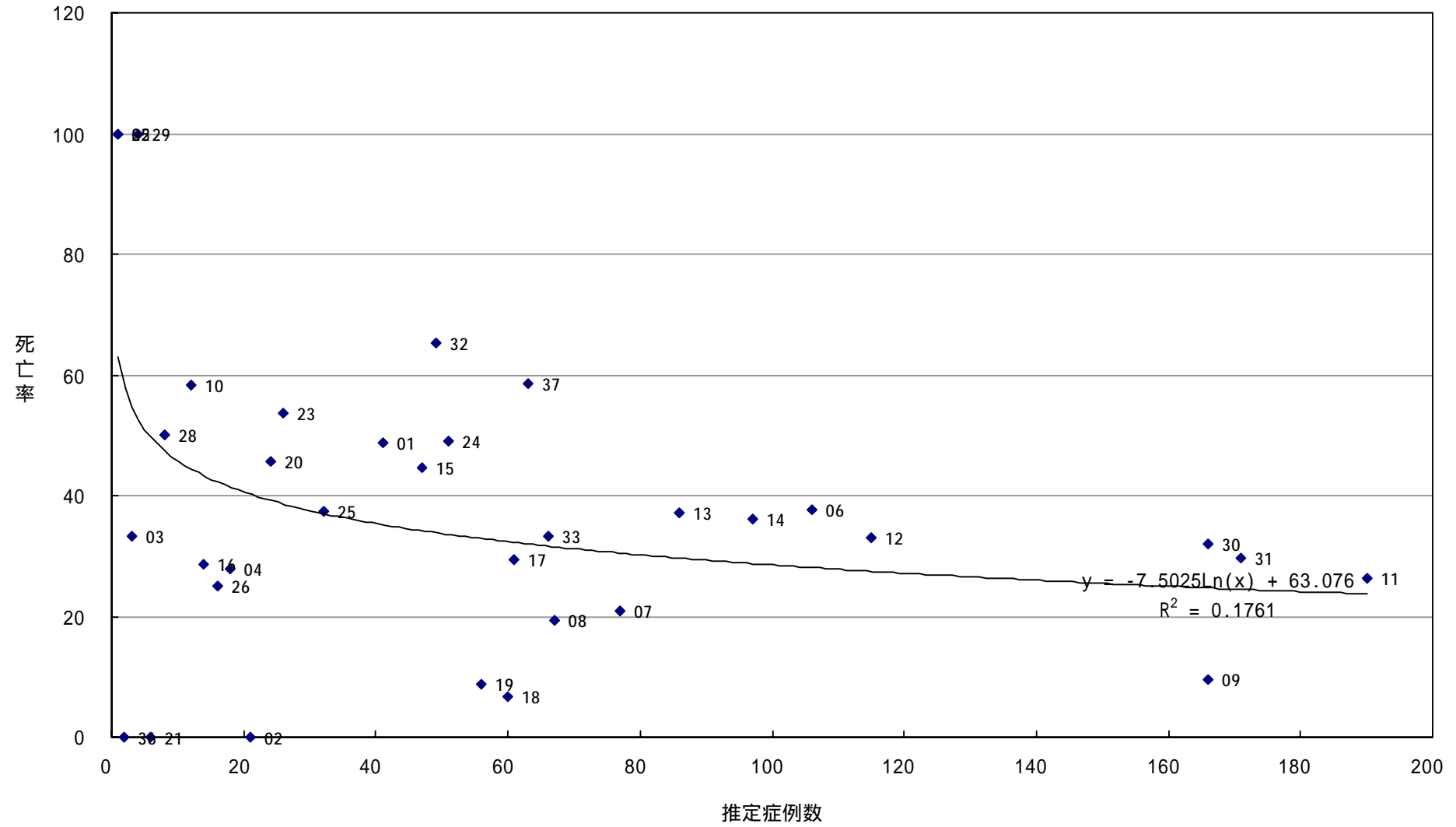

症例数と死亡率

D R G 173【合併症を伴わない、消化器系の悪性腫瘍】

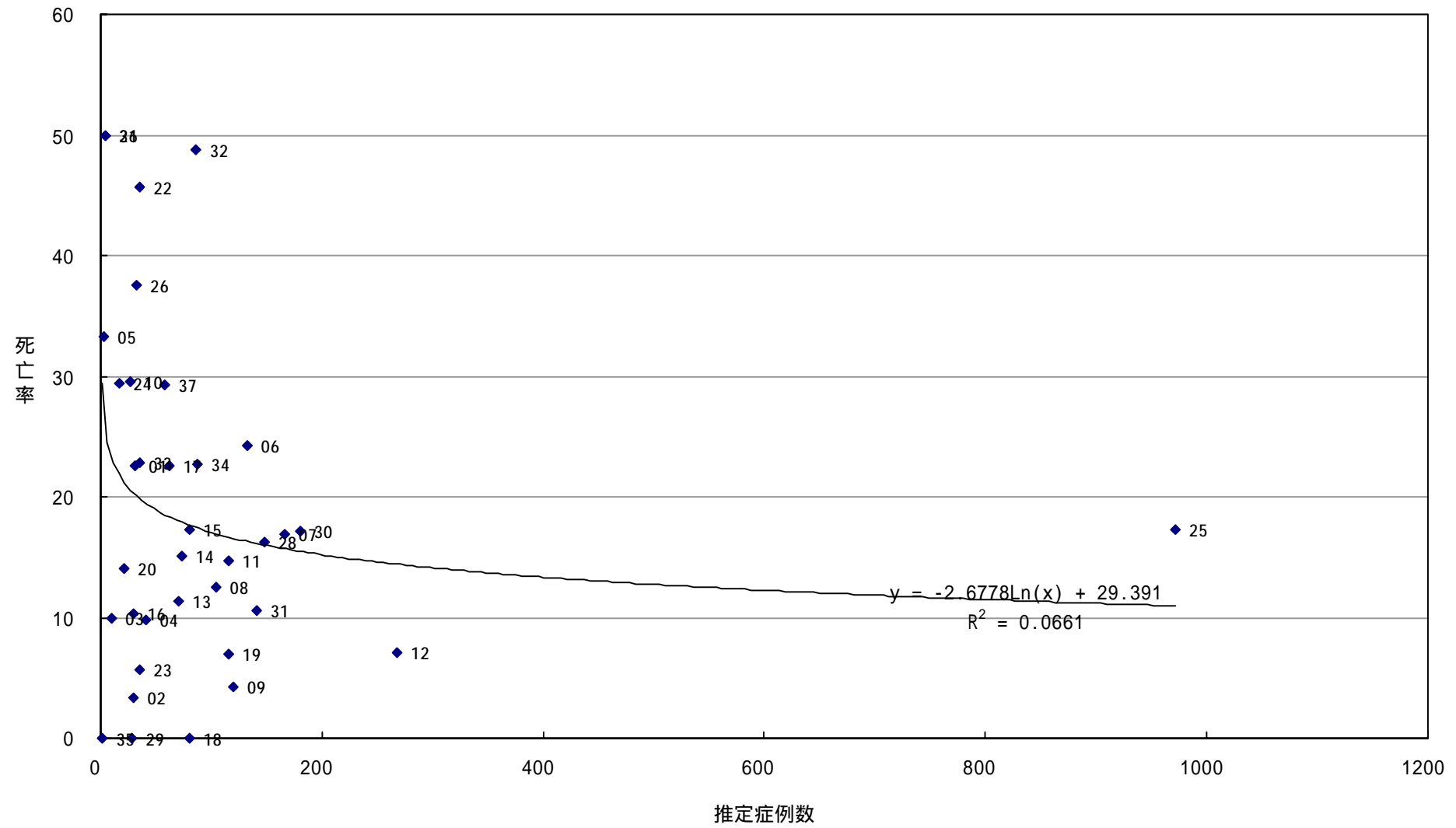

再入院率

D R G 203【肝胆管系または膵臓の悪性腫瘍】

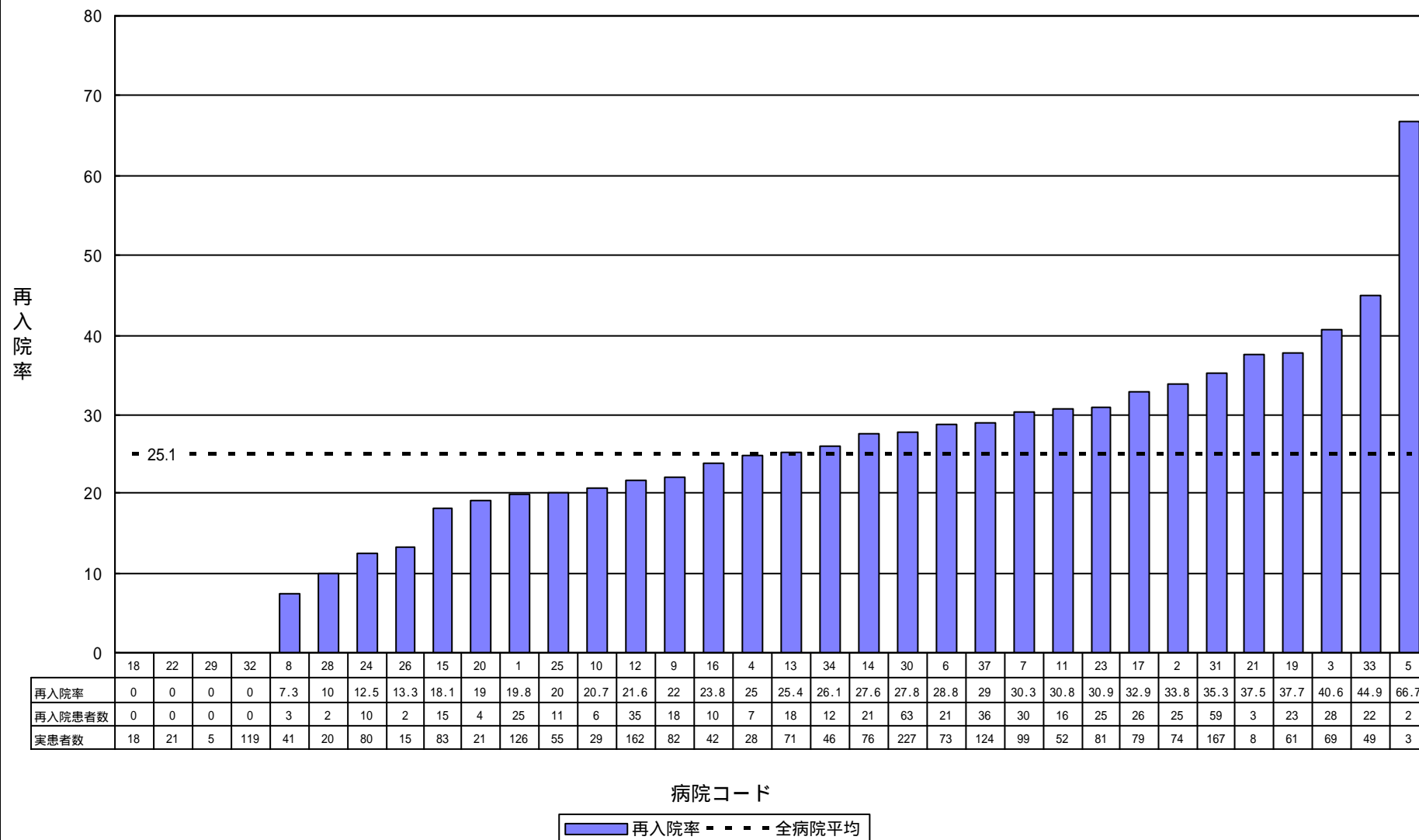

再入院率 D R G 82【呼吸器系の新生物】

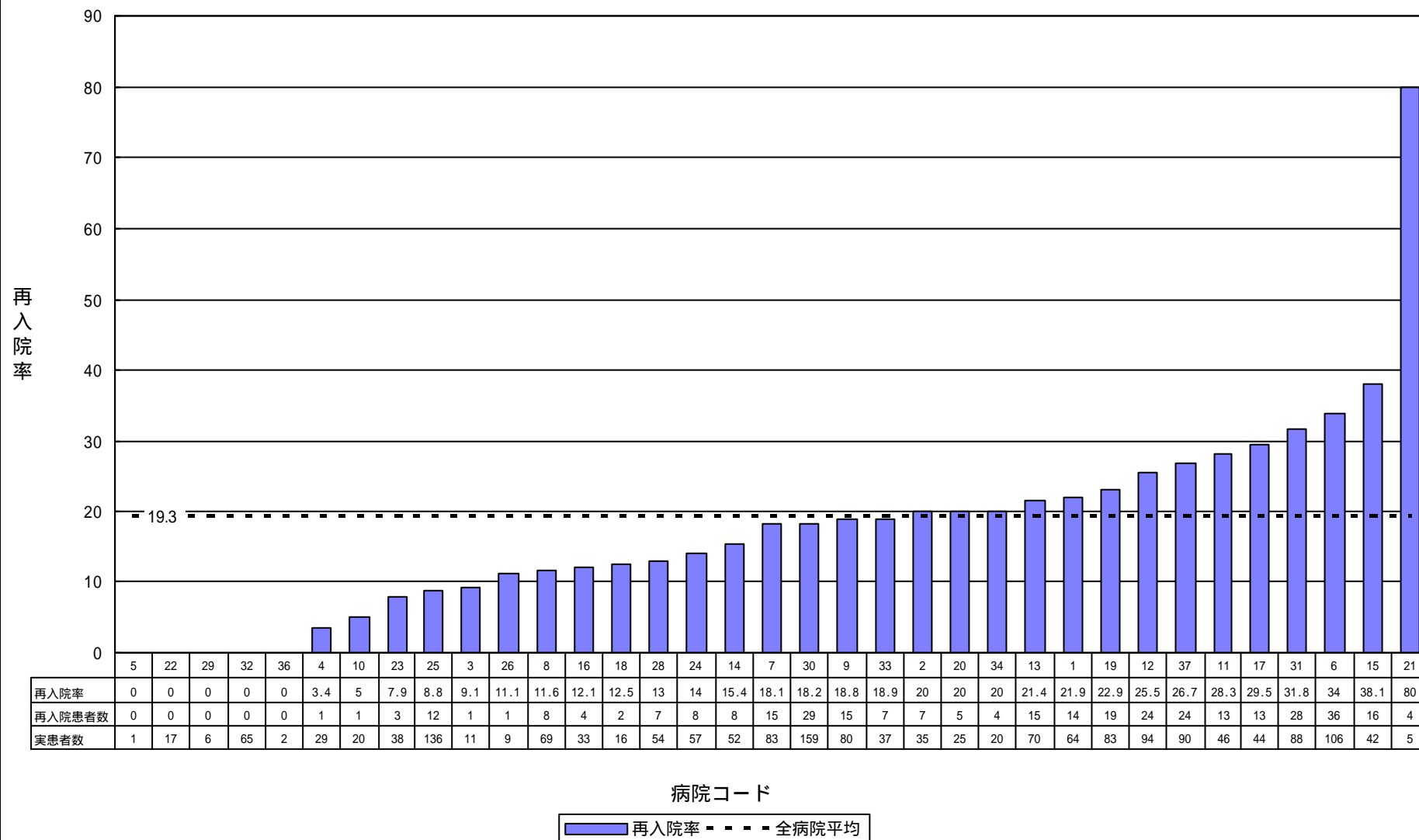

再入院率

D R G14【一過性（脳）虚血発作除く、特異性脳血管疾患】

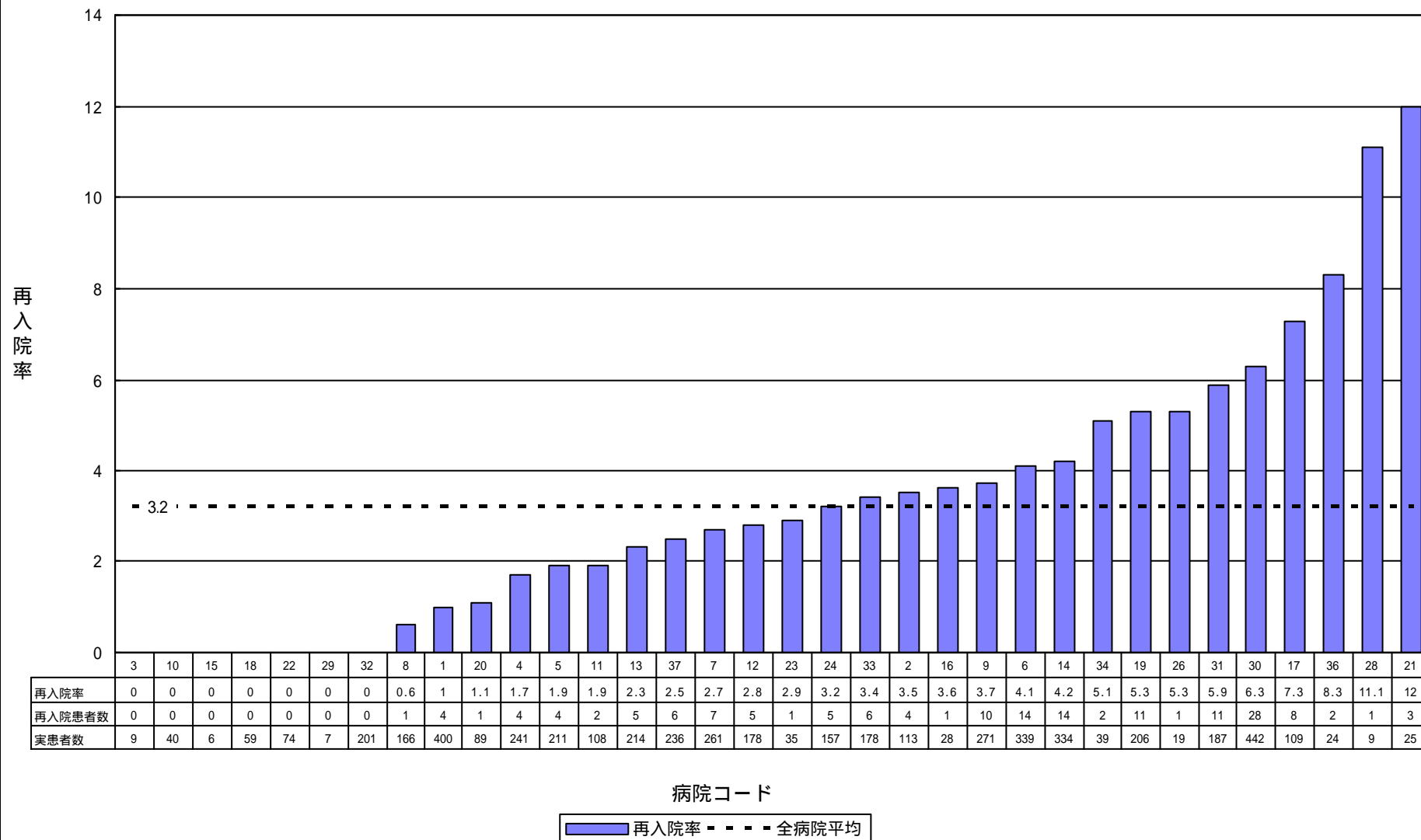

再入院率

D R G172【合併症を伴う、消化器系の悪性腫瘍】

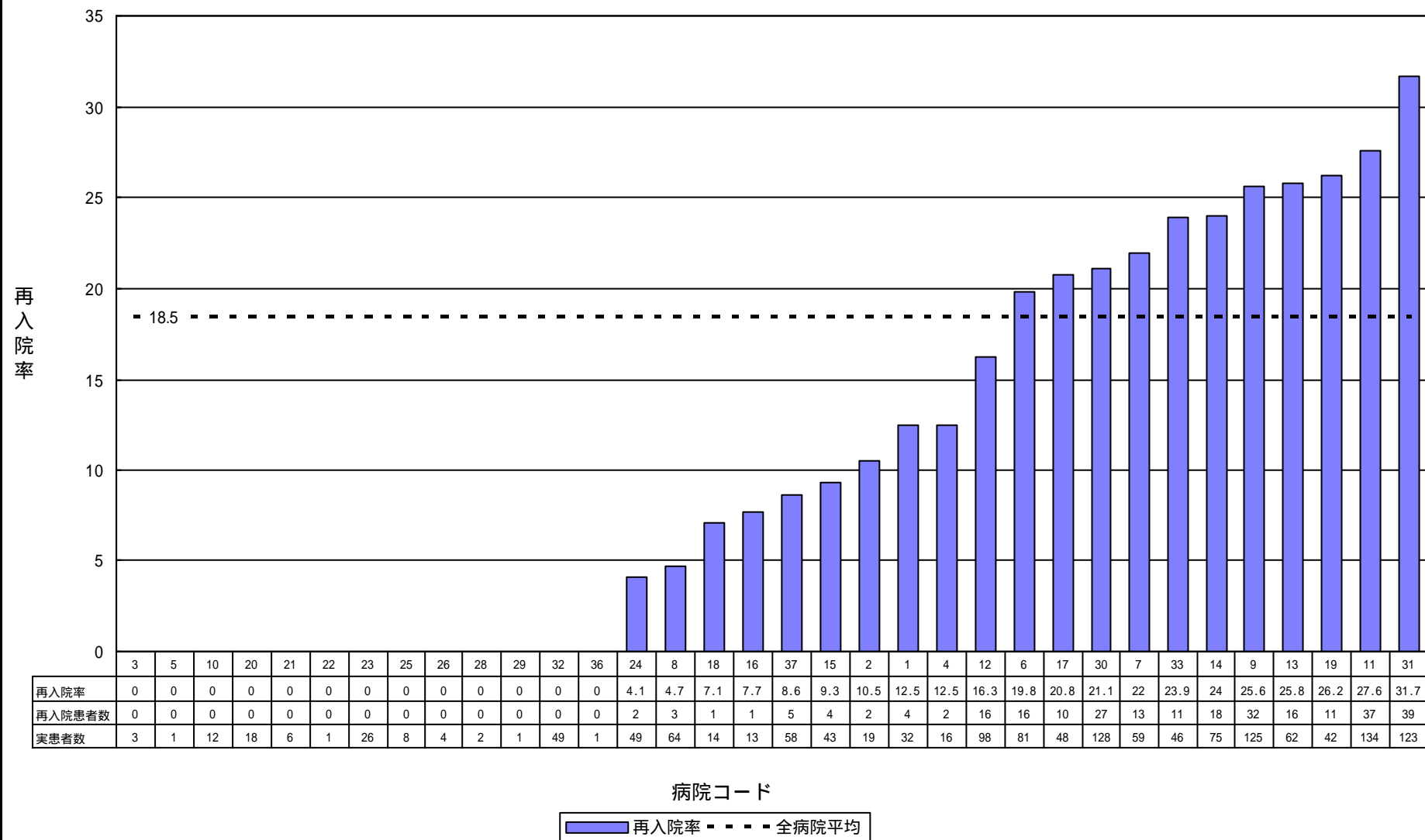

再入院率

D R G173【合併症を伴わない、消化器系の悪性腫瘍】

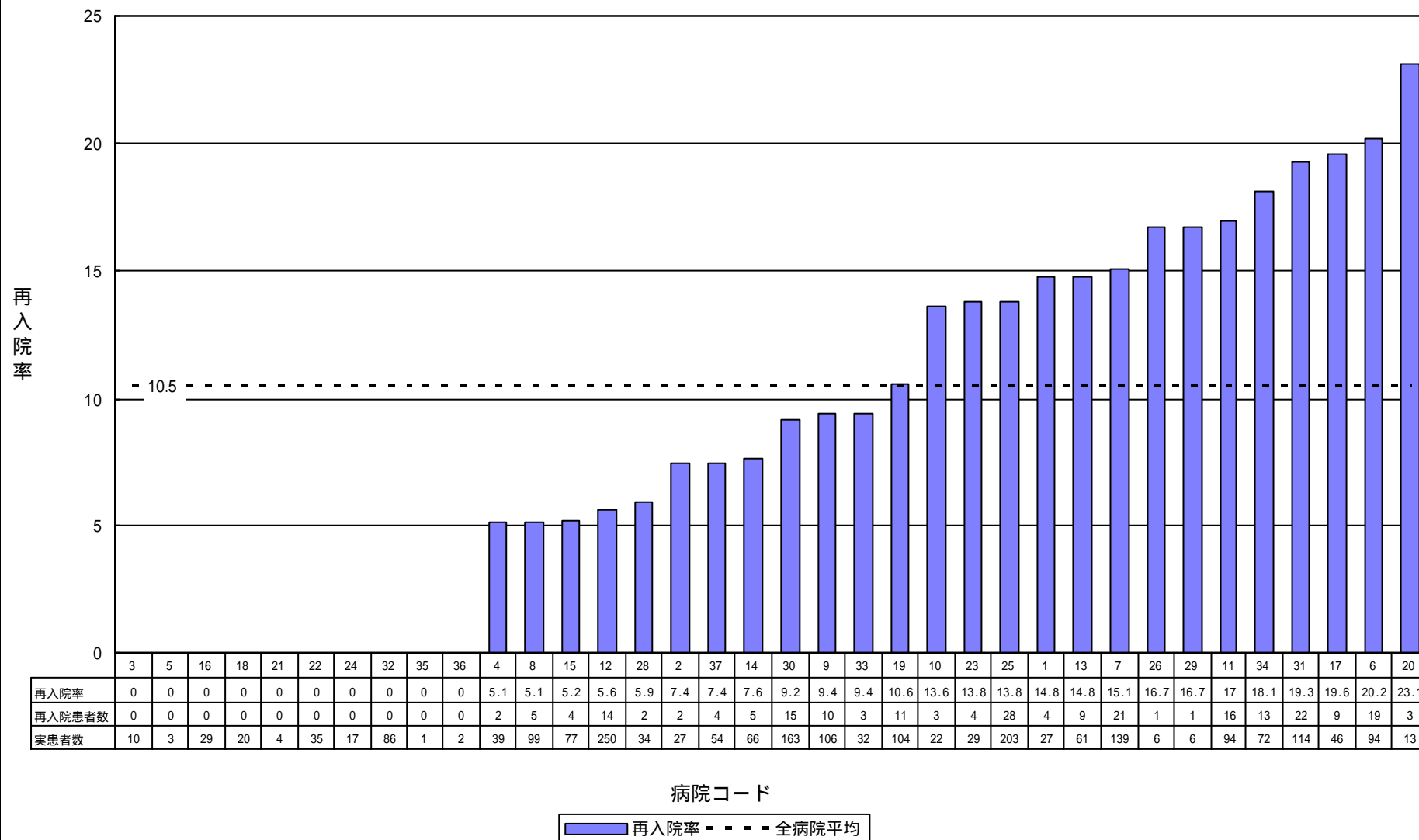

帝王切開率

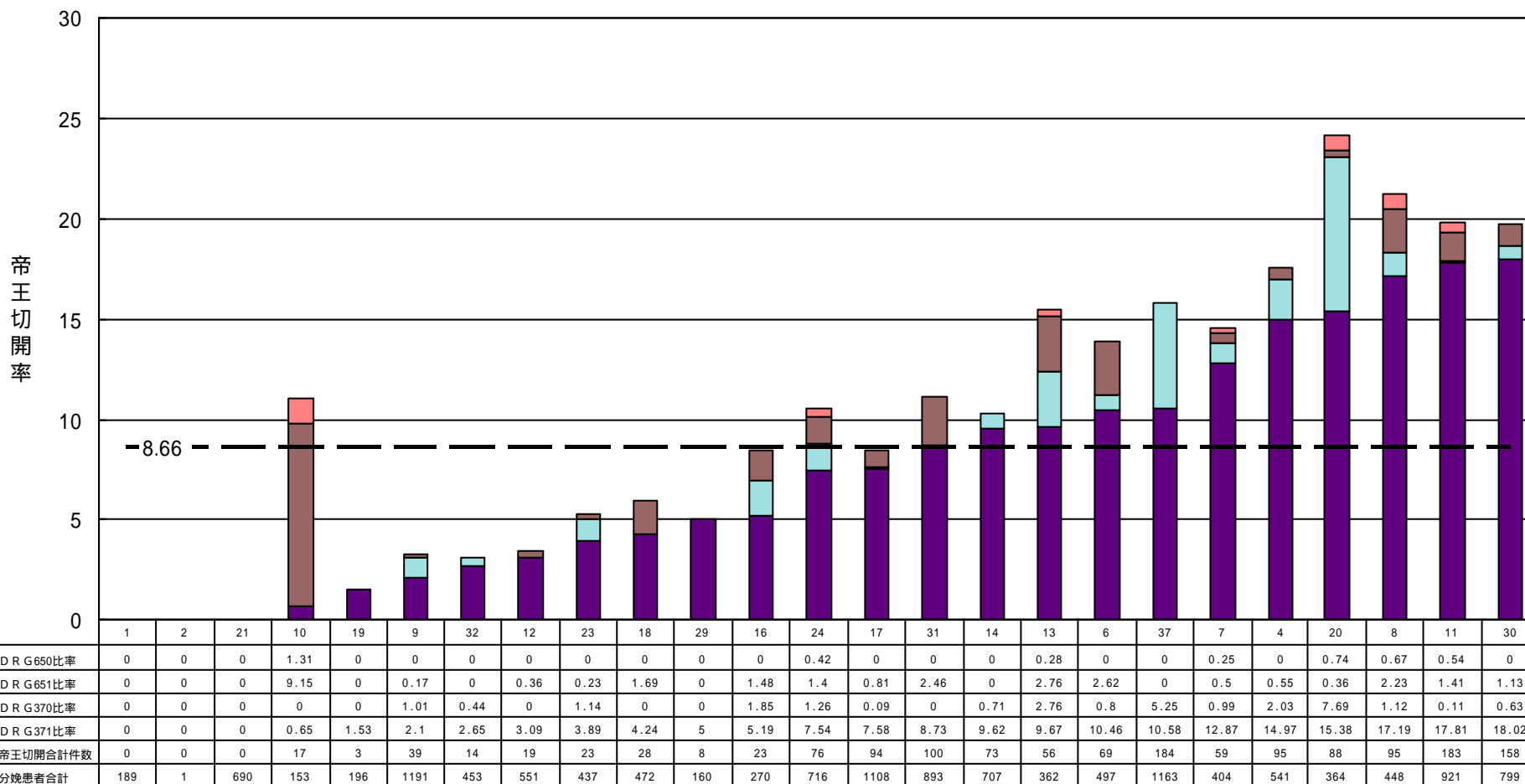

病院コード



DRG371【合併症を伴わない、帝王切開】 DRG370【合併症を伴う、帝王切開】
 DRG651【合併症を伴わない、剖宮帝王切開】 DRG650【合併症を伴う、剖宮帝王切開】

.全体的評価

CM を使った分析

ケースミックスインデックス (CMI) とは

CMI = DRG別相対係数の加重平均値

(CMIは数値が高いほど重症と言われる)

例えば、	• University of Chicago Hospitals	1.66
	• University of California - San Francisco	1.84
	• University of Michigan	1.83
	• Stanford	1.91
	• John's Hopkins	1.71
	• University of Minnesota	1.78

※ 第2次定点観測事業では、0.6465 (No.21) ~ 1.4472 (No.25)

Source: Federal Register dated August 30, 1996 for Medicare discharges occurring in federal fiscal year 1995.

から得たデータを監査法人太田昭和センチュリー Ernst & Young LLP が改編

CMIに関する統計分析

	全体	経営母体		病床規模		研修医受入	
		公的	医療法人 その他	300床未満 300～499床 500床以上	0.0617 0.0788 0.6279	有り 無し	
CMIと死亡率	0.1149	公的	0.6061	300床未満	0.0617	有り	0.2497
		医療法人	0.0048	300～499床	0.0788	無し	0.0832
		その他	0.1693	500床以上	0.6279		
CMIと1人当たり 入院費用	0.5621	公的	0.8799	300床未満	0.0546	有り	0.2748
		医療法人	0.2245	300～499床	0.6244	無し	0.6247
		その他	0.59502	500床以上	0.8611		
CMIと1人1日当たり 入院費用	0.0008	公的	0.3482	300床未満	0.3479	有り	0.0427
		医療法人	0.3794	300～499床	0.001	無し	0.0241
		その他	0.06066	500床以上	0.1456		
CMIと平均在院日数	0.4156	公的	0.5446	300床未満	0.2329	有り	0.4077
		医療法人	0.5414	300～499床	0.4084	無し	0.3852
		その他	0.2774	500床以上	0.6293		
CMIと全職員数 (入院のみ)	0.044	公的	0.0003	300床未満	0.0234	有り	0.2964
		医療法人	0.1872	300～499床	0.1096	無し	0.189
		その他	0.000004	500床以上	0.0639		
CMIと医師数 (入院のみ)	0.0457	公的	0.0069	300床未満	0.0411	有り	0.172
		医療法人	0.1294	300～499床	0.1923	無し	0.2078
		その他	0.001	500床以上	0.0752		
CMIと看護婦数 (入院のみ)	0.0344	公的	0.0005	300床未満	0.0802	有り	0.2476
		医療法人	0.1487	300～499床	0.2336	無し	0.1974
		その他	0.0003	500床以上	0.0404		
CMIと全職員 平均給与費	0.0836	公的	0.4686	300床未満	0.0337	有り	0.0764
		医療法人	0.0002	300～499床	0.029	無し	0.2011
		その他	0.1631	500床以上	0.0617		
CMIと医師 平均給与費	0.014	公的	0.0823	300床未満	0.073	有り	0.0057
		医療法人	0.079	300～499床	0.0705	無し	0.0067
		その他	0.0104	500床以上	0.0112		
CMIと看護婦 平均給与費	0.0746	公的	0.2063	300床未満	0.01	有り	0.002
		医療法人	0.0133	300～499床	0.069	無し	0.1243
		その他	0.373	500床以上	0.0098		
CMIと収支比率	0.0117	公的	0.501	300床未満	0.3692	有り	0.0001
		医療法人	0.3923	300～499床	0.1472	無し	0.0052
		その他	0.0578	500床以上	0.6397		

		病院数
経営母体	公的	17
	医療法人	12
	その他	7
病床規模	300床未満	8
	300～499床	16
	500床以上	12
研修医受入	有り	17
	無し	19

公的	都道府県立
	市町村立
	日赤
	済生会
	厚生連
医療法人	医療法人
その他	社会福祉法人
	公益法人
	個人

CMIと死亡率

(%)

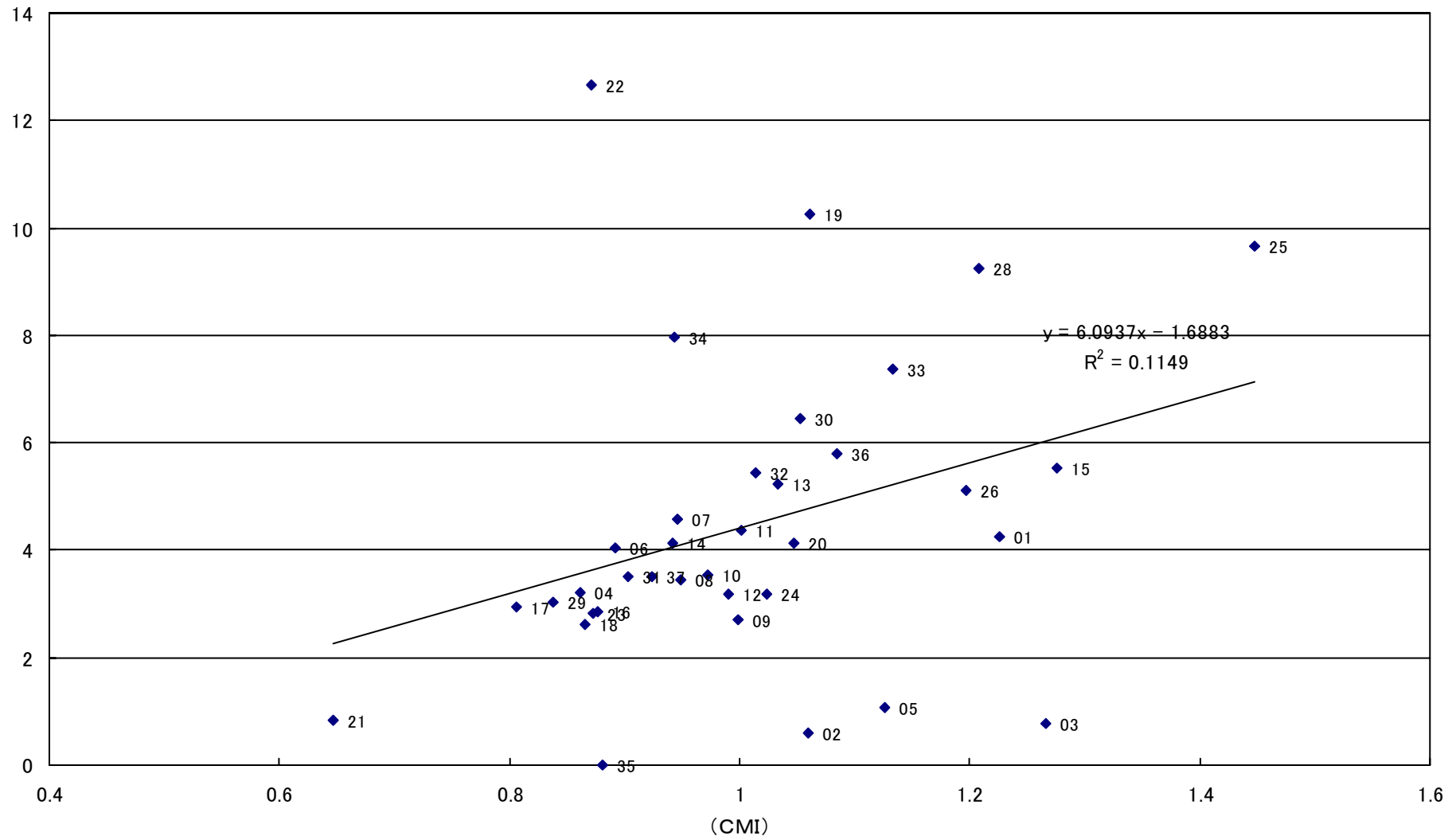

CMIと死亡率

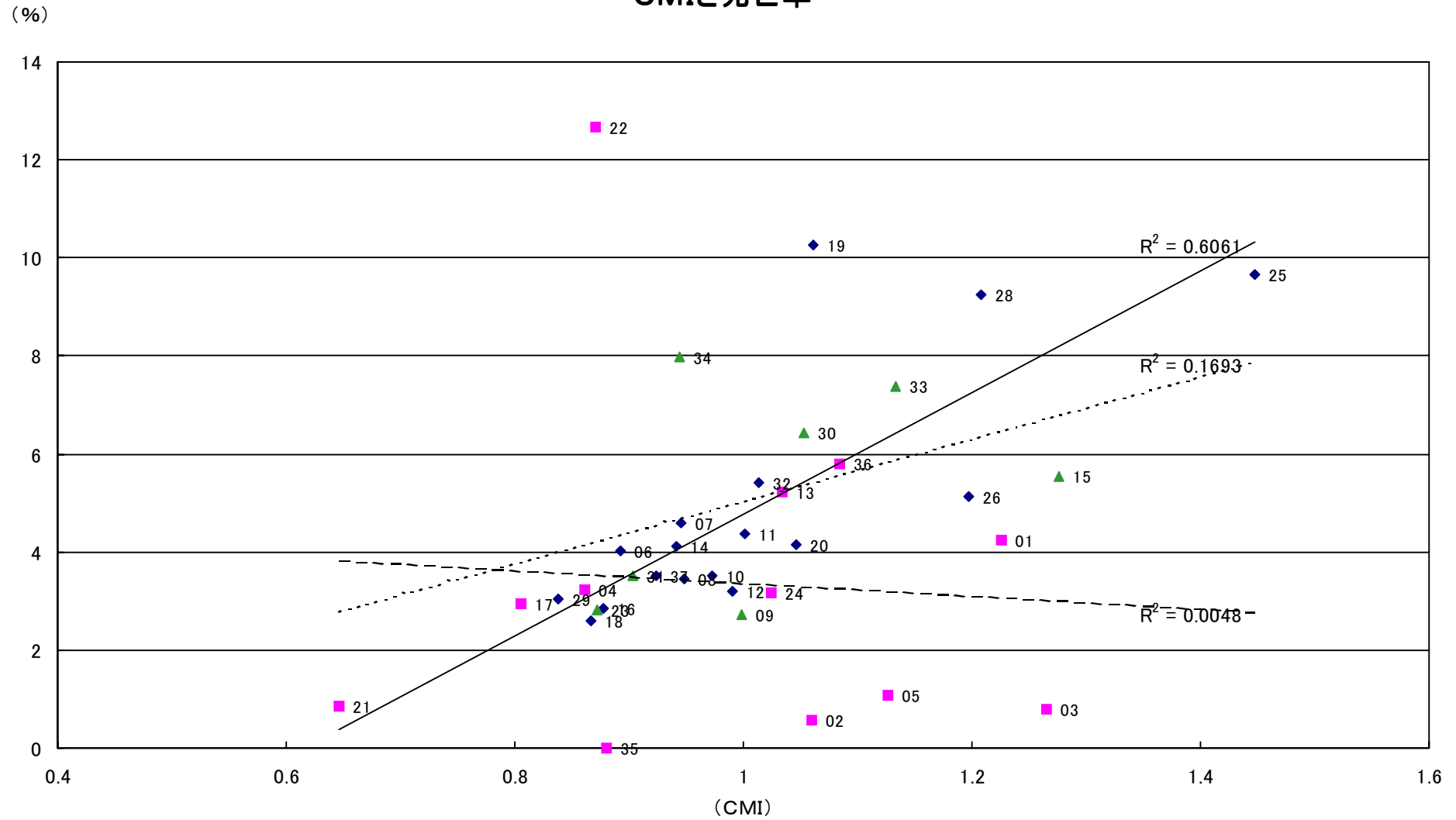

◆ 公的 ■ 医療法人 ▲ その他 ——— 線形 (公的) - - - - 線形 (医療法人) ····· 線形 (その他)

CMIと死亡率

(%)

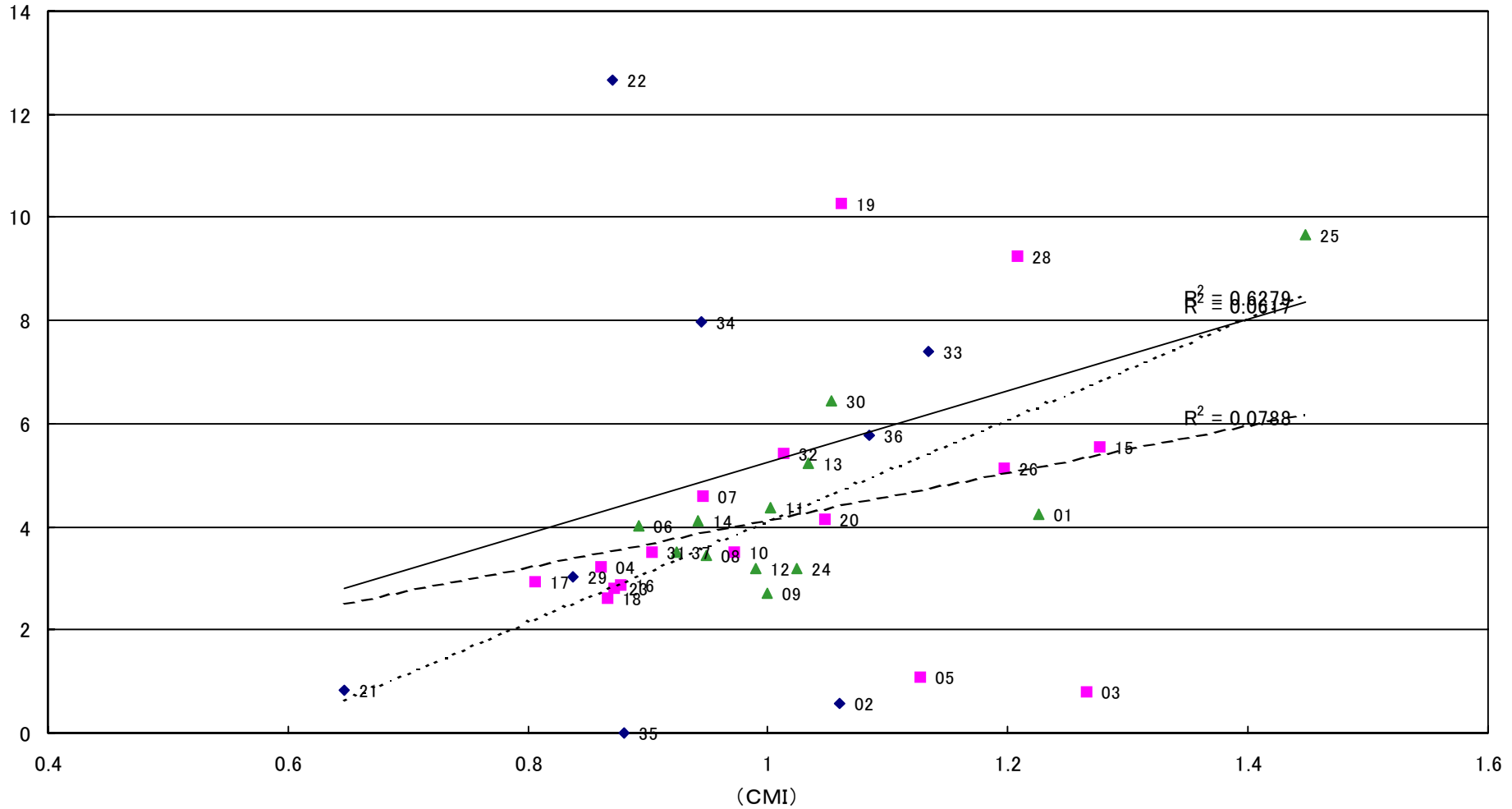

◆ 300床未満 ■ 300~499床 ▲ 500床以上 ——— 線形 (300床未満) - - - - 線形 (300~499床) ····· 線形 (500床以上)

CMIと死亡率

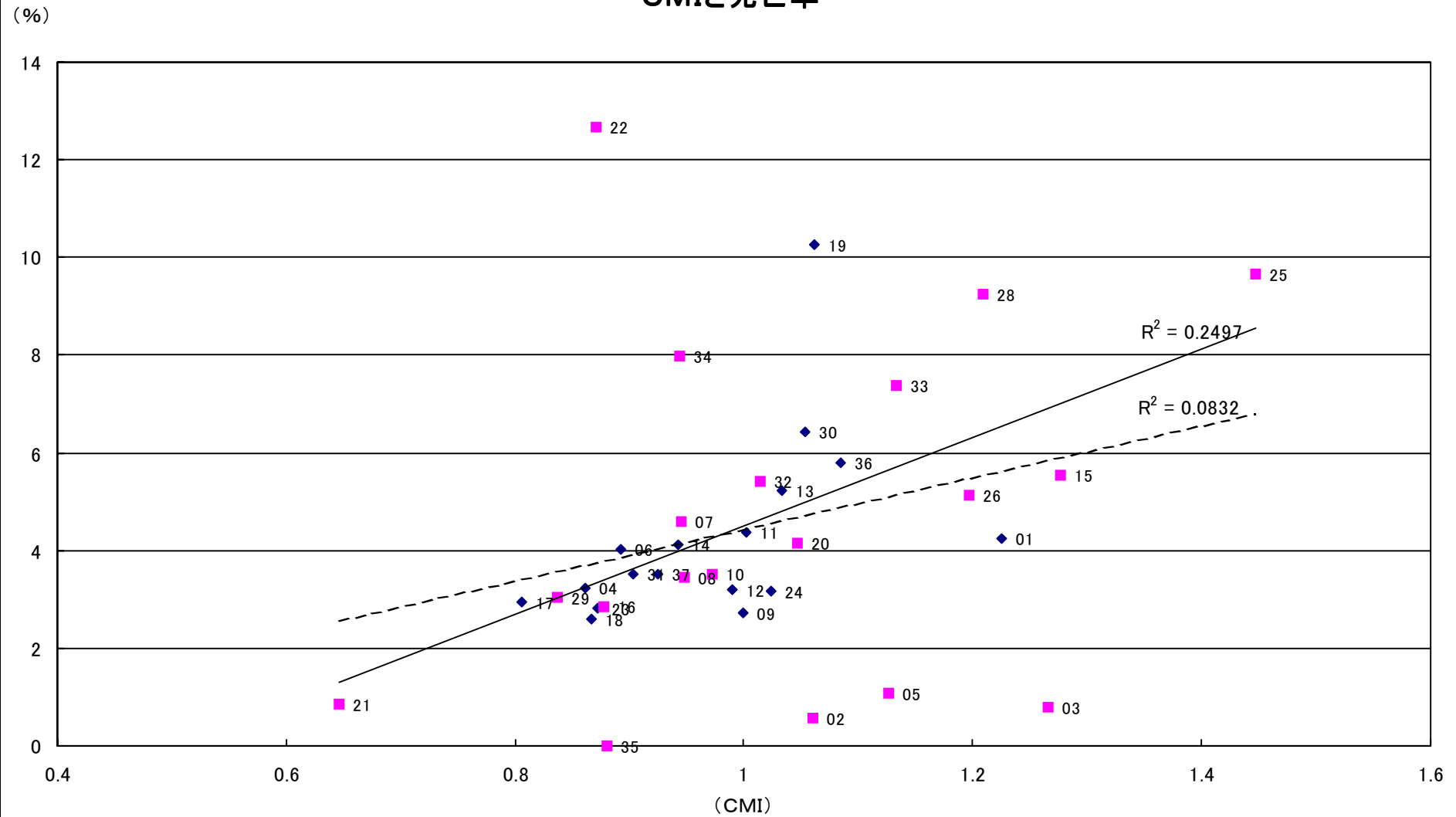

CMIと1人当たり入院費用

(千円)

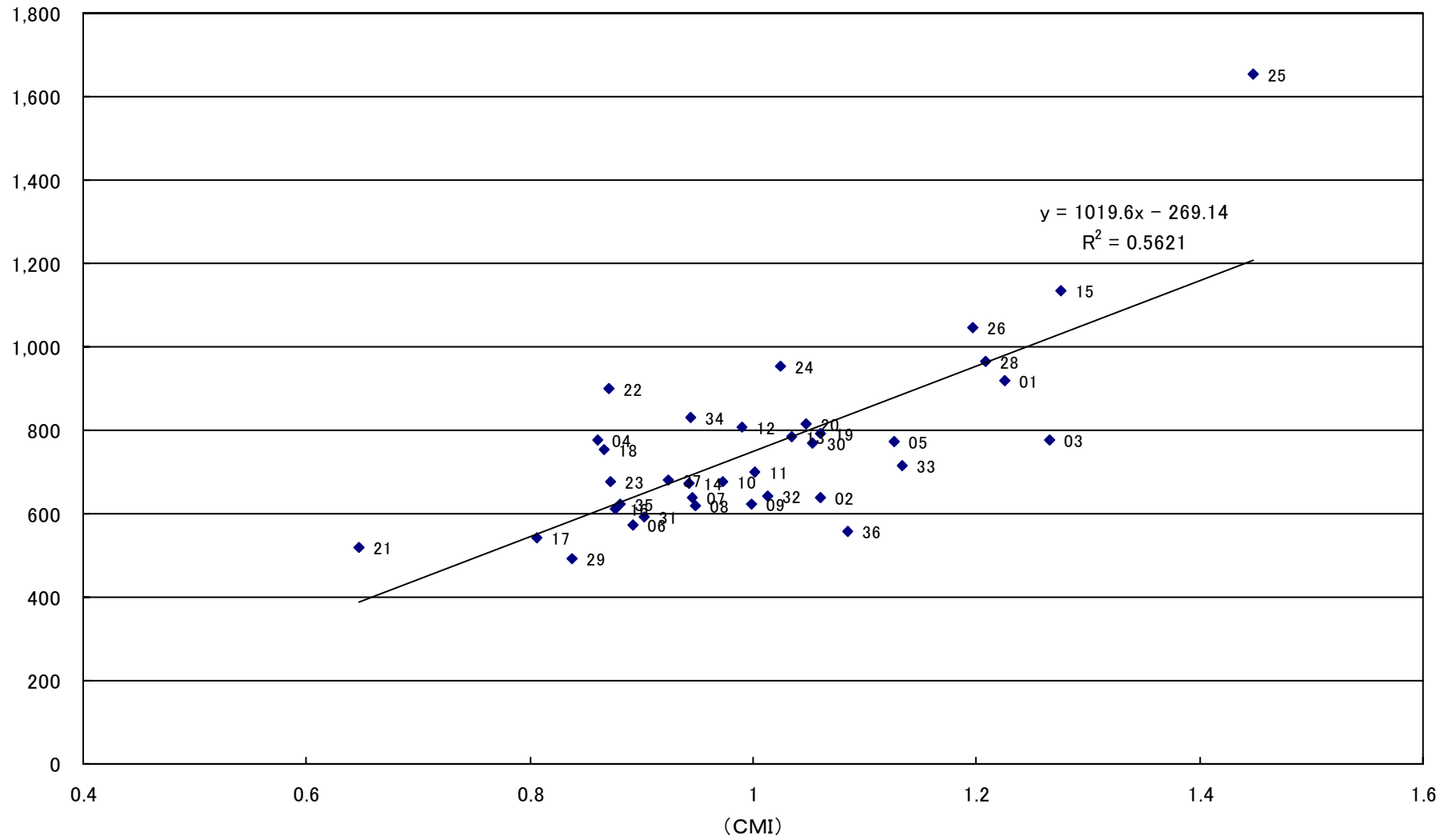

CMIと1人当たり入院費用

(千円)

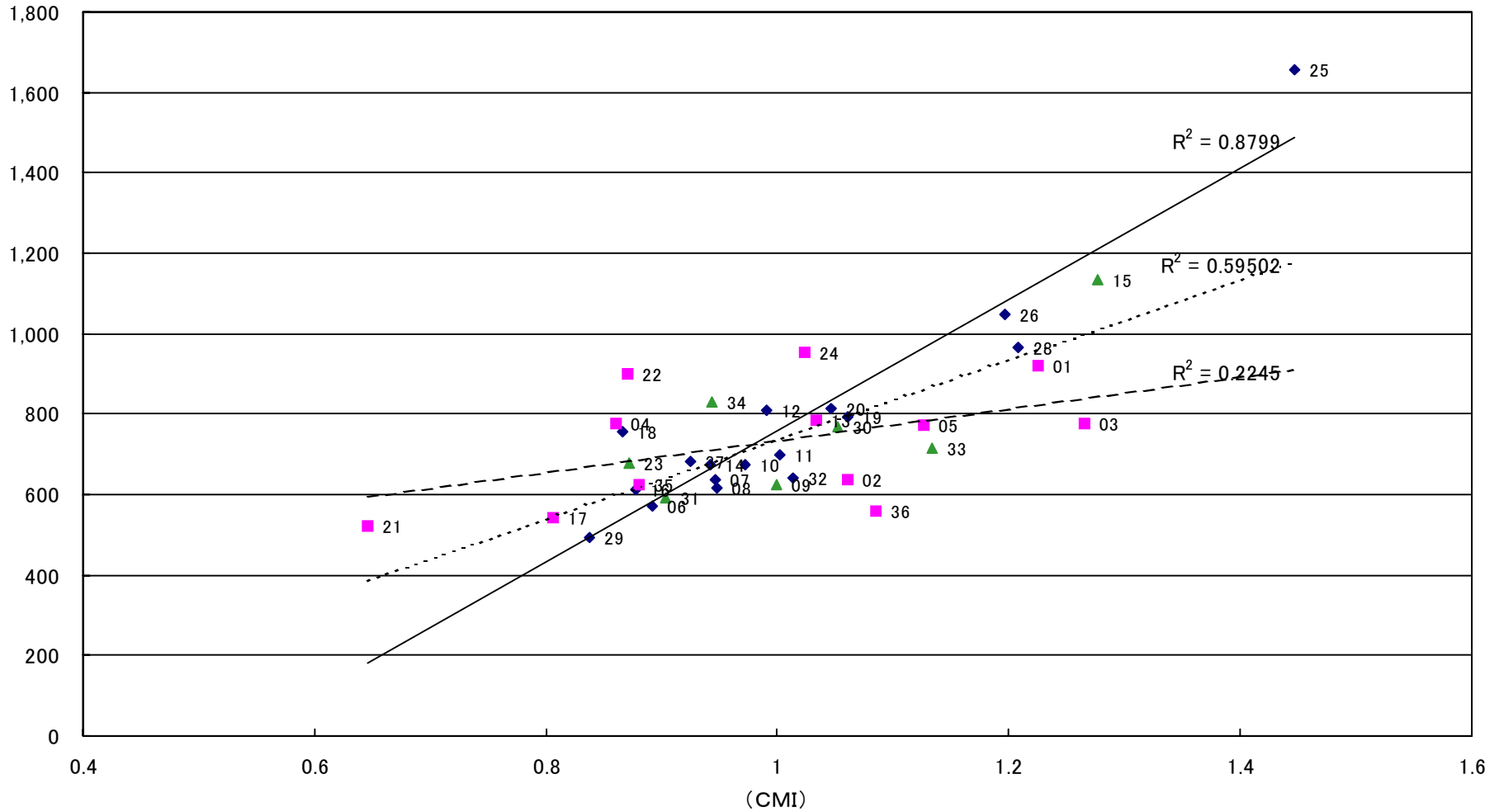

◆ 公的 ■ 医療法人 ▲ その他 —— 線形(公的) - - - 線形(医療法人) 線形(その他)

CMIと1人当たり入院費用

(千円)

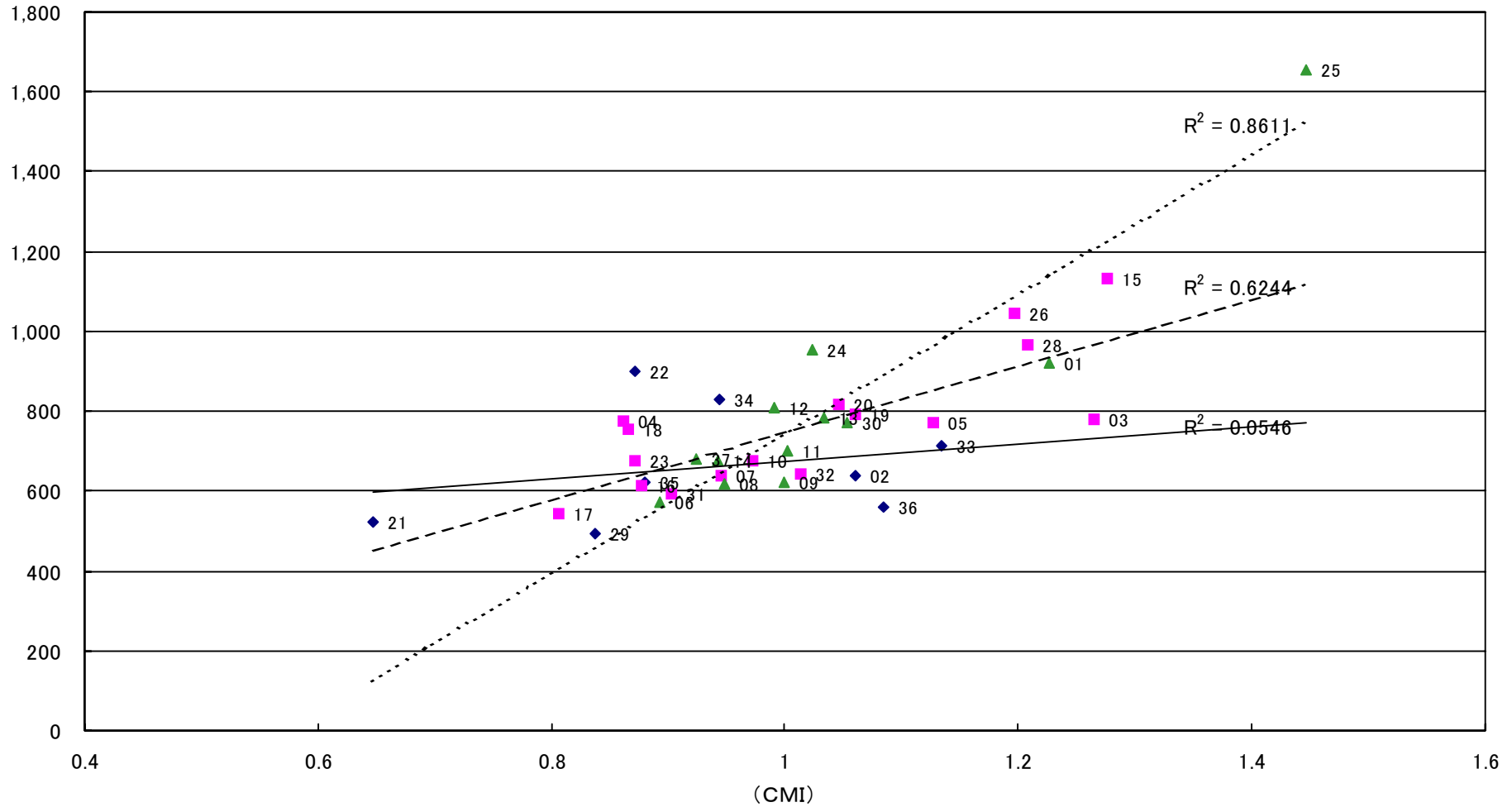

◆ 300床未満 ■ 300~499床 ▲ 500床以上 — 線形 (300床未満) - - - 線形 (300~499床) ····· 線形 (500床以上)

CMIと1人当たり入院費用

(千円)

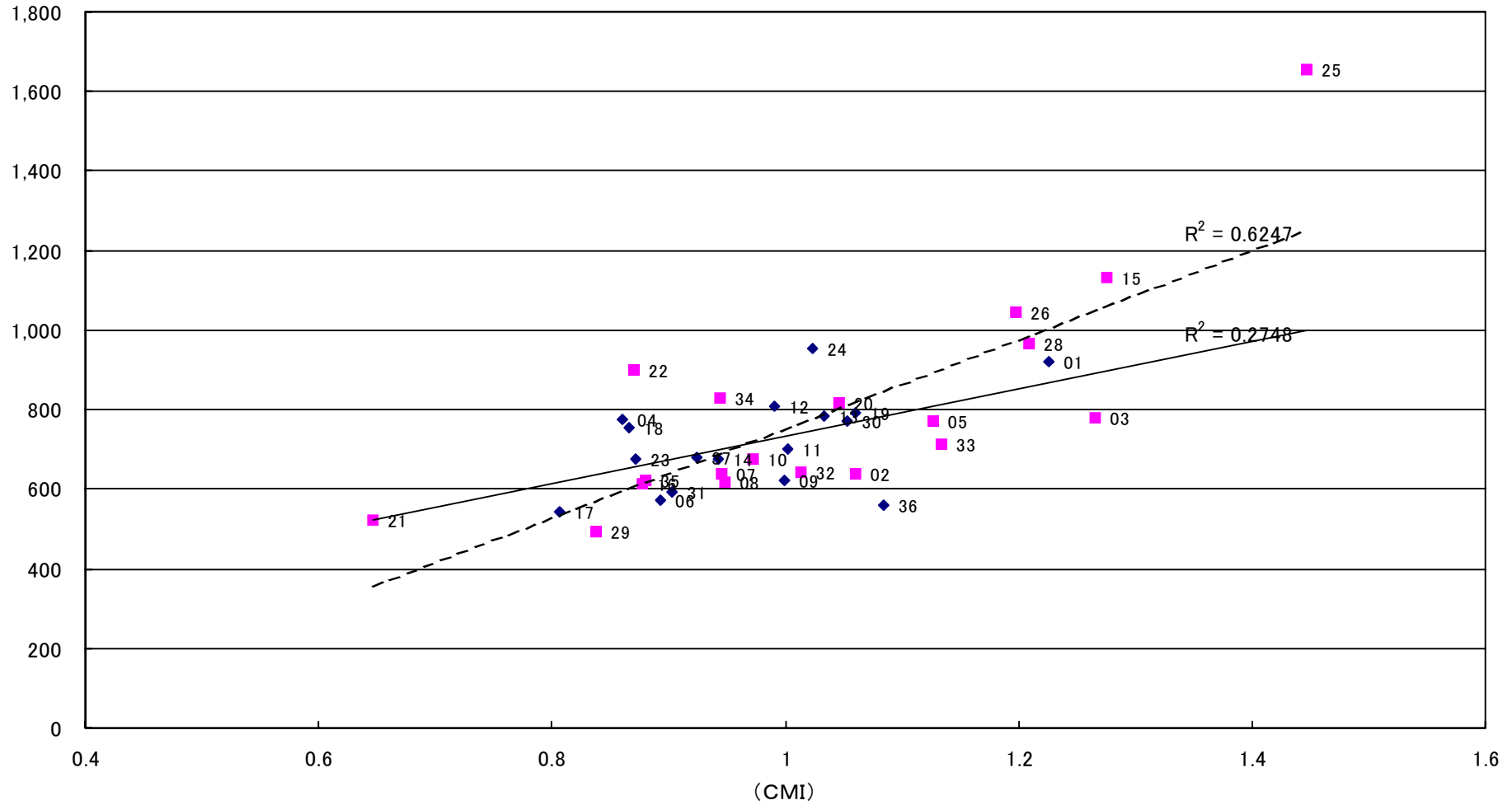

◆ 研修医指定あり ■ 研修医指定なし ——— 線形 (研修医指定あり) - - - - 線形 (研修医指定なし)

CMIと1人1日当たり入院費用

(千円)

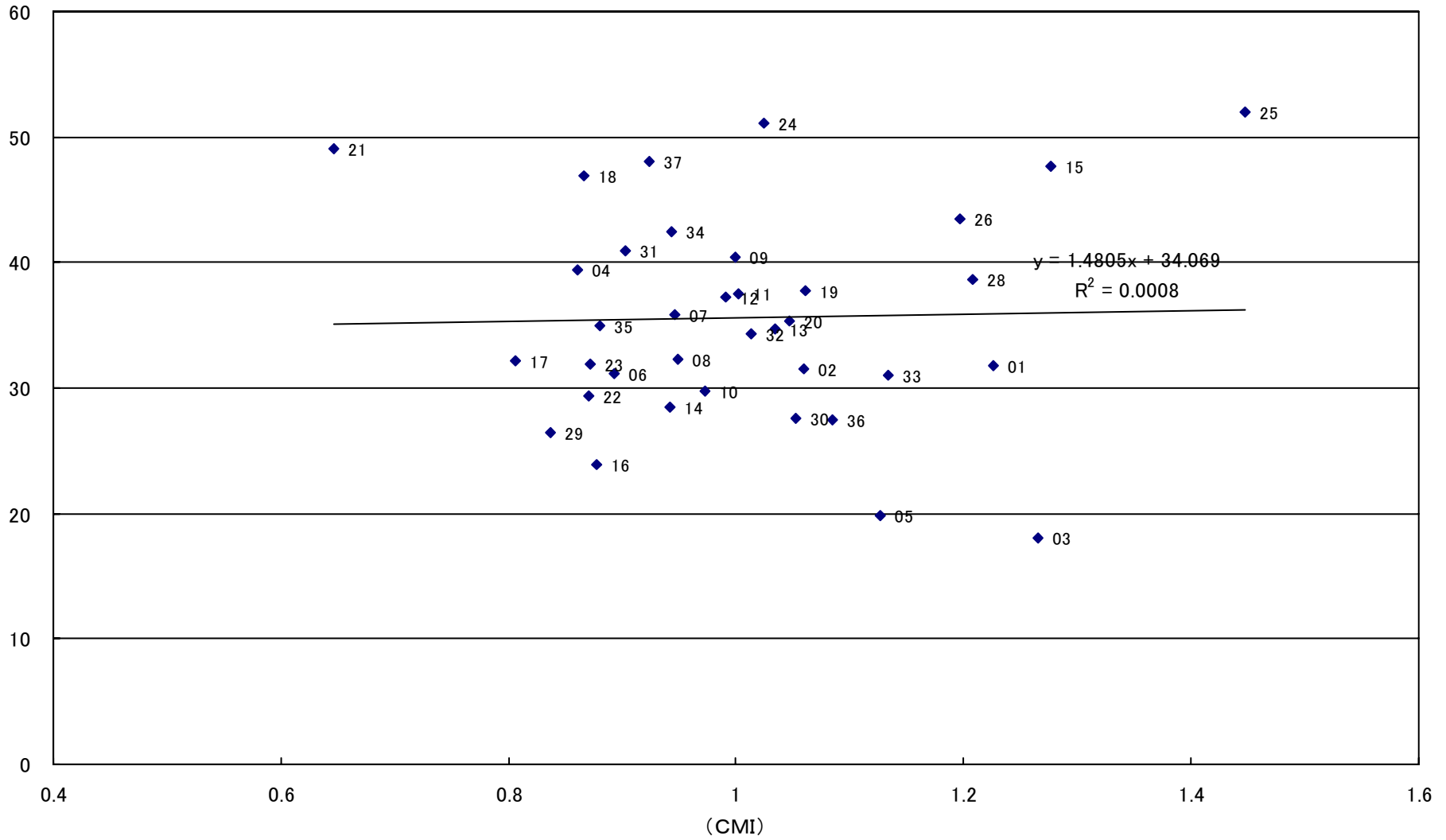

CMIと1人1日当たり入院費用

(千円)

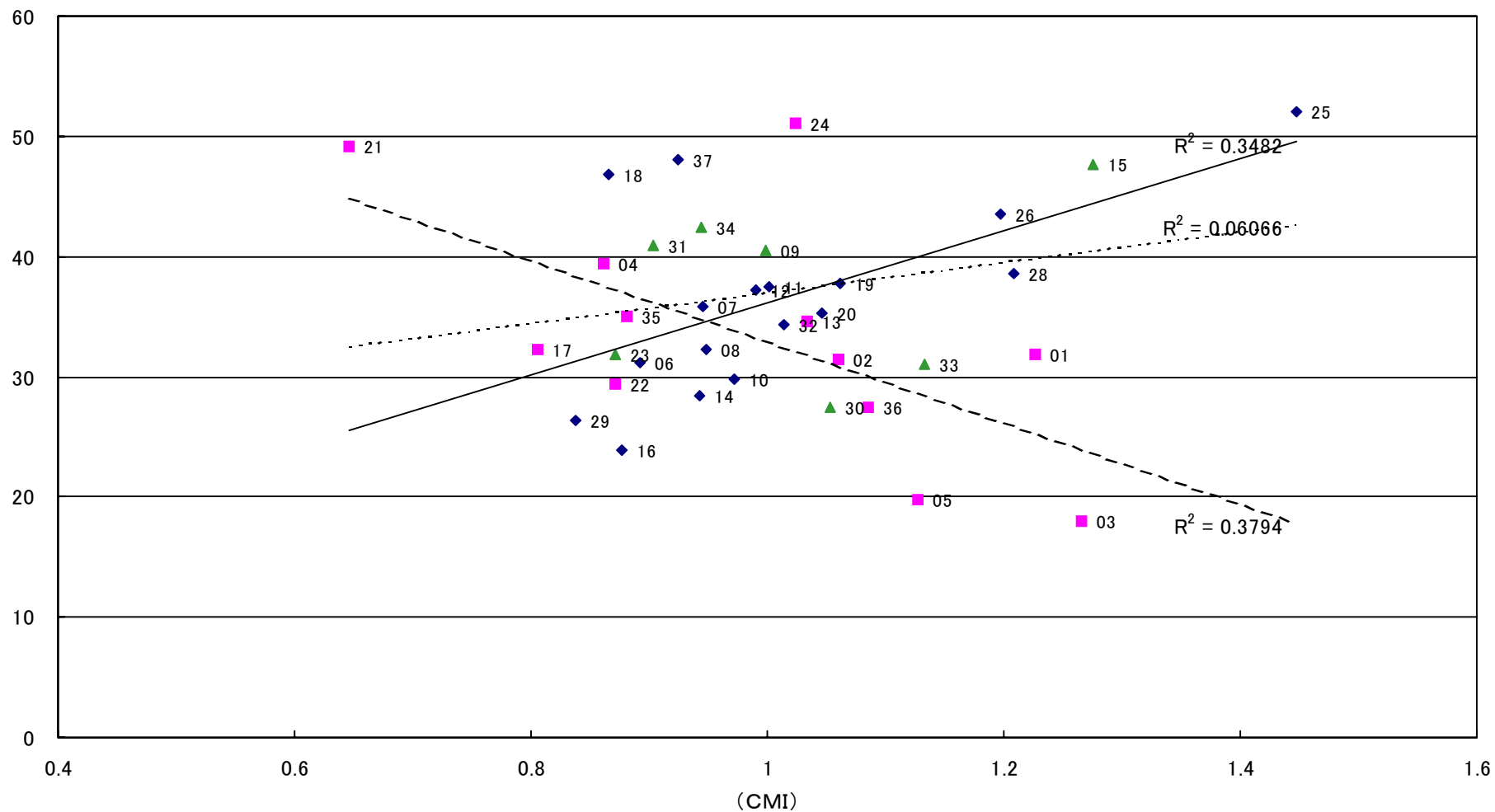

◆ 公的 ■ 医療法人 ▲ その他 ——— 線形(公的) - - - - 線形(医療法人) ····· 線形(その他)

CMIと1人1日当たり入院費用

(千円)

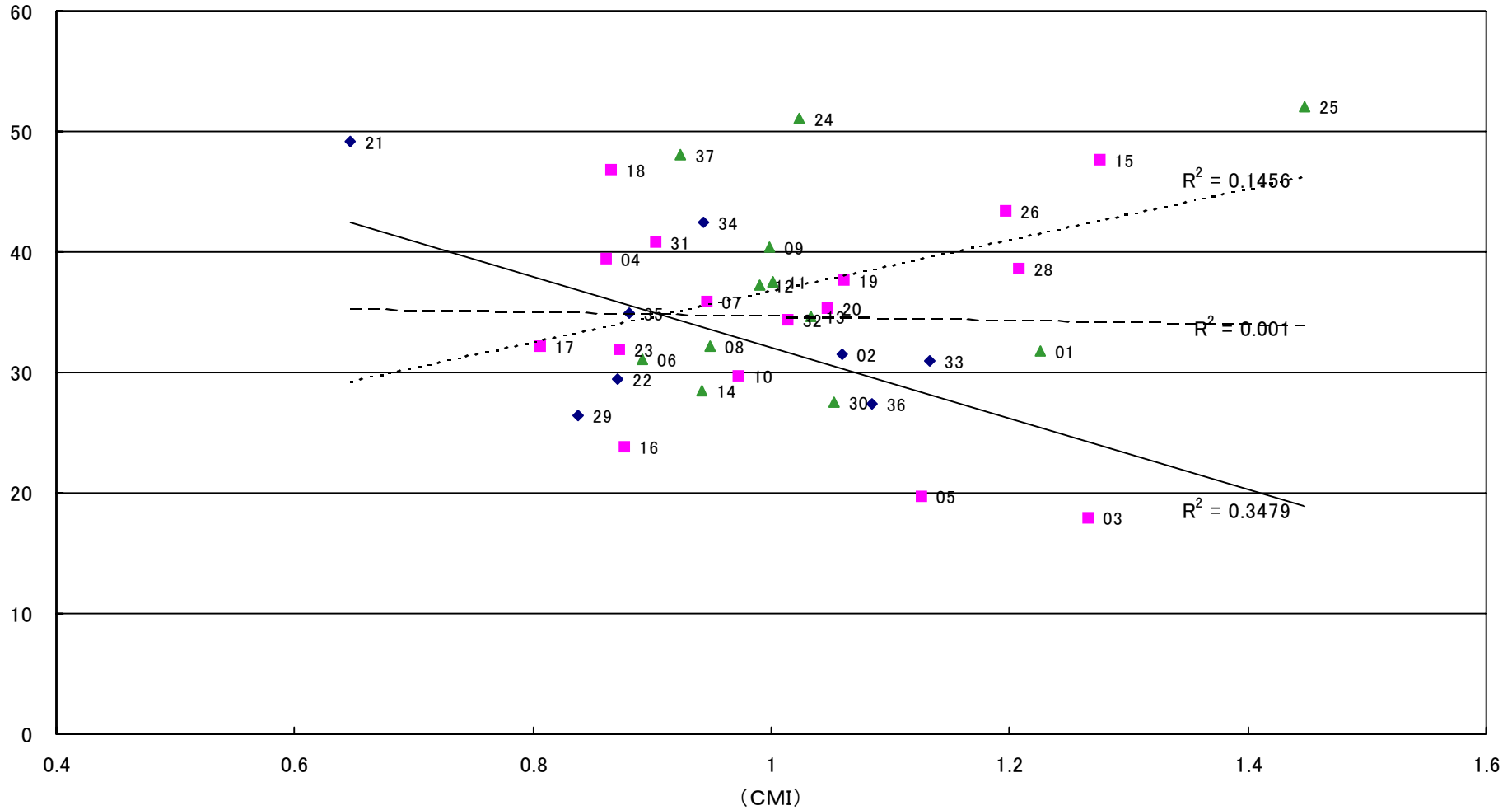

◆ 300床未満 ■ 300~499床 ▲ 500床以上 —— 線形 (300床未満) ---- 線形 (300~499床) 線形 (500床以上)

CMIと1人1日当たり入院費用

(千円)

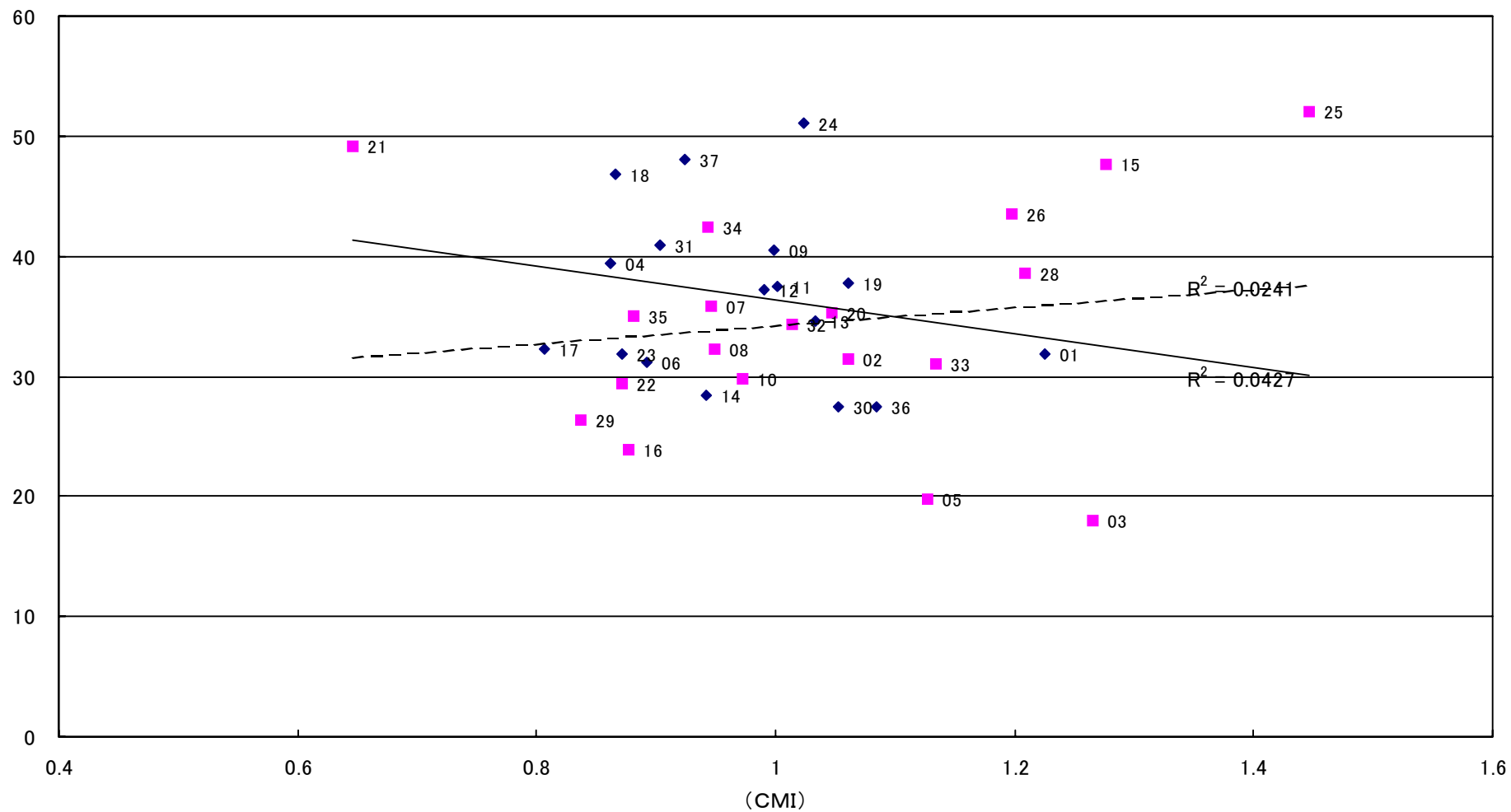

◆ 研修医指定あり ■ 研修医指定なし ——— 線形(研修医指定あり) - - - - 線形(研修医指定なし)

CMIと平均在院日数

(日)

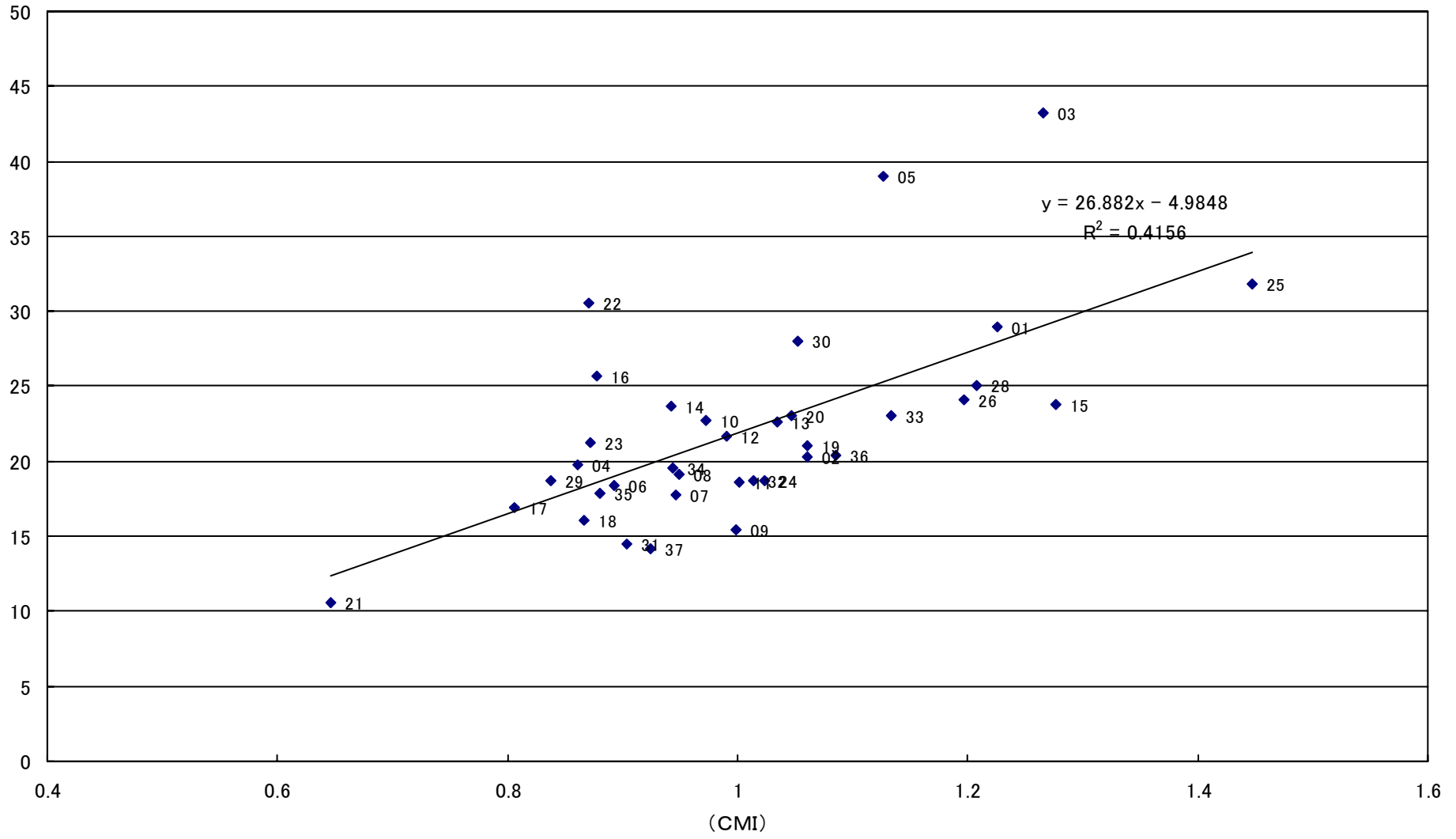

CMIと平均在院日数

(日)

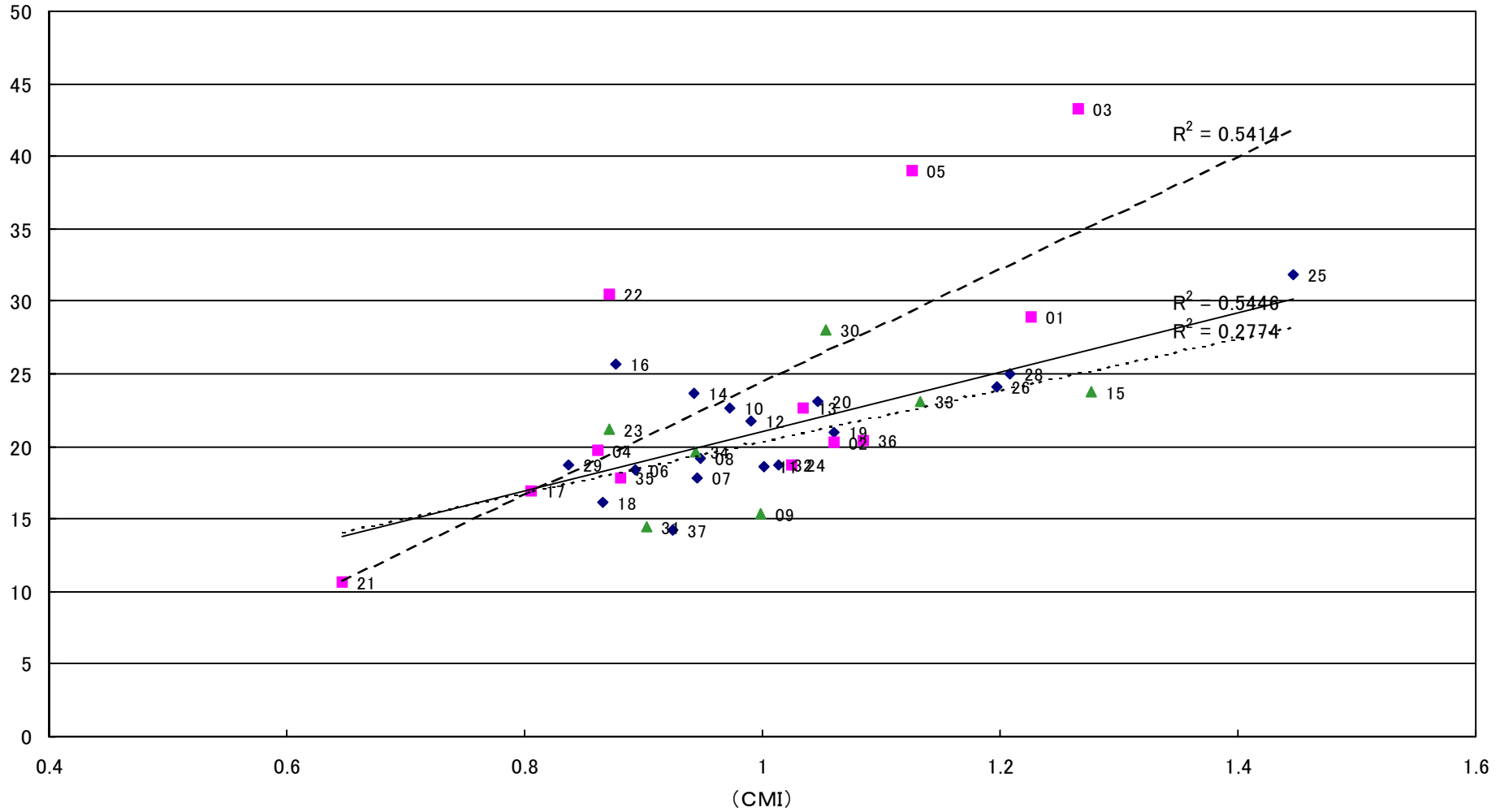

◆ 公的 ■ 医療法人 ▲ その他 —— 線形 (公的) ---- 線形 (医療法人) 線形 (その他)

CMIと平均在院日数

(日)

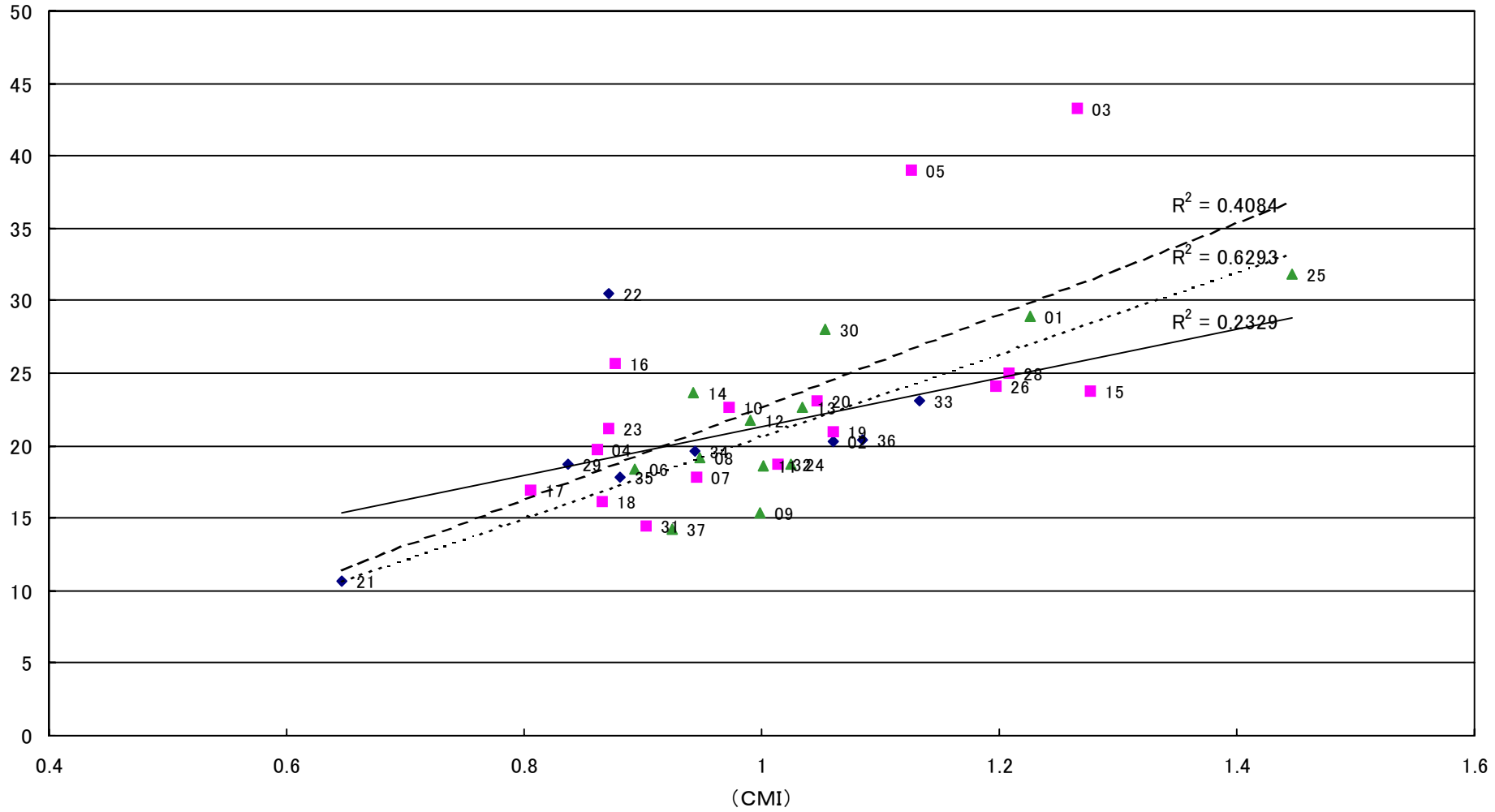

◆ 300床未満 ■ 300~499床 ▲ 500床以上 —— 線形 (300床未満) ---- 線形 (300~499床) 線形 (500床以上)

CMIと平均在院日数

(日)

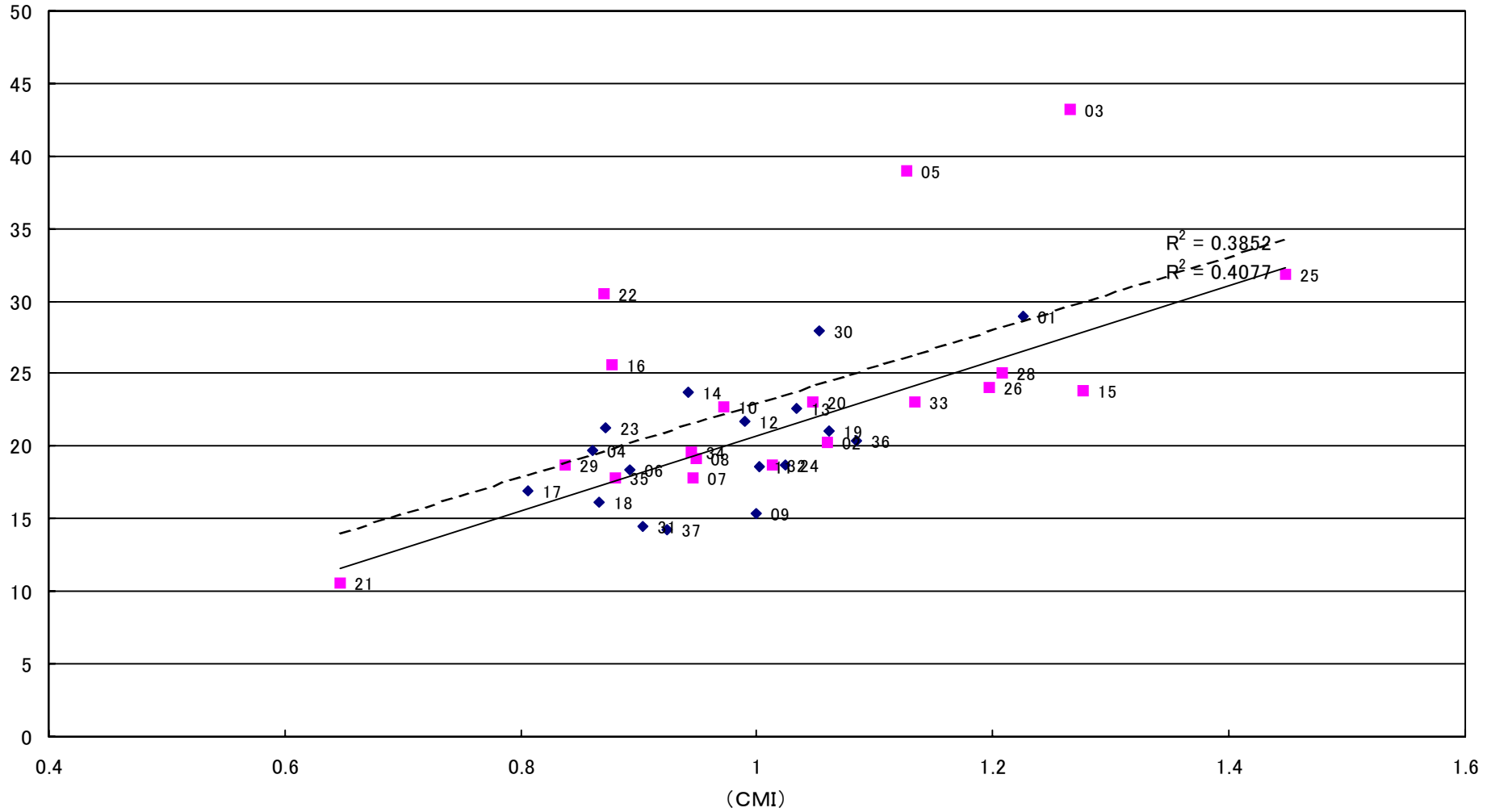

◆ 研修医指定あり ■ 研修医指定なし ——— 線形 (研修医指定あり) - - - - 線形 (研修医指定なし)

CMIと全職員数(入院のみ)

(人)

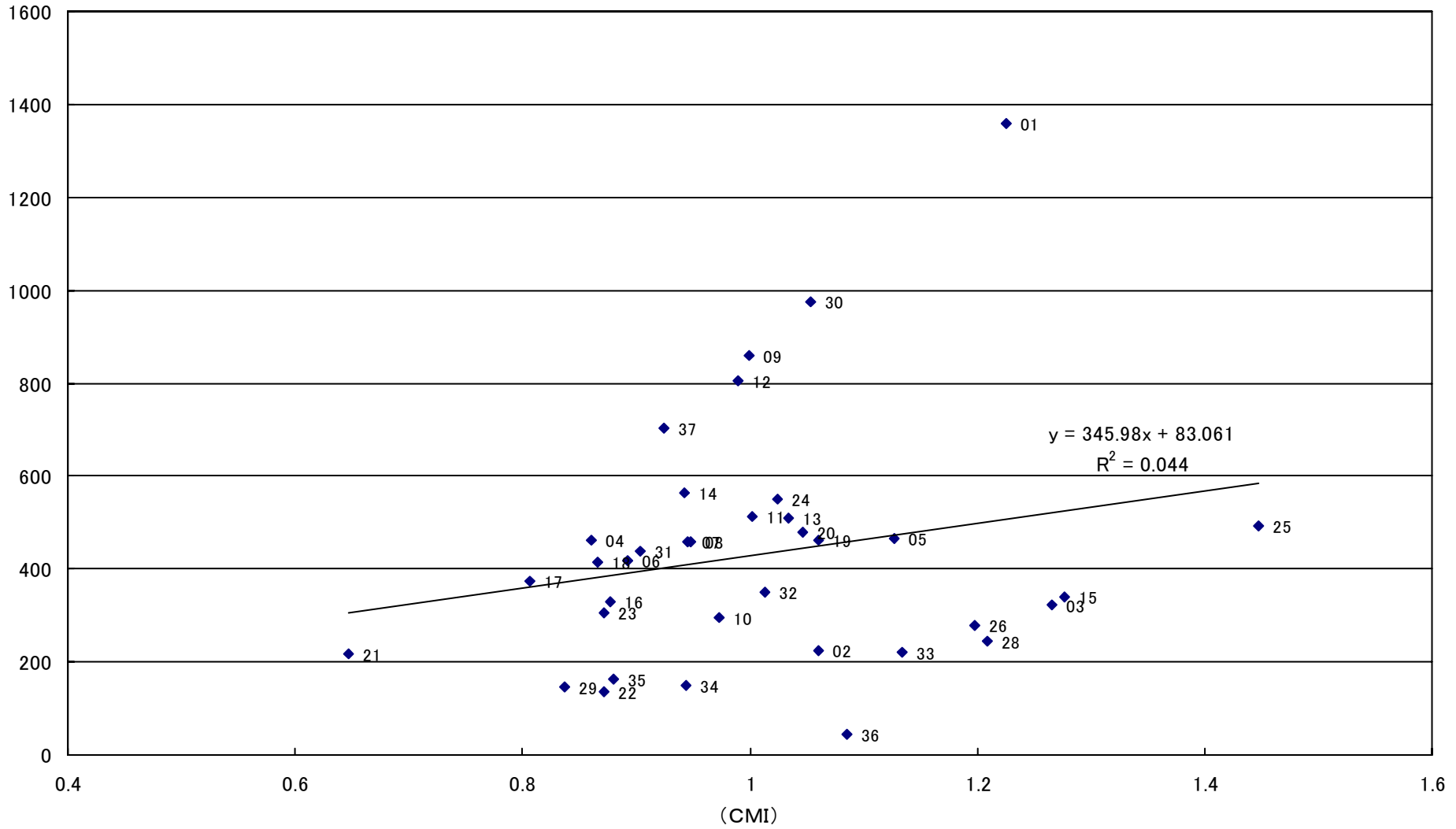

CMIと全職員数(入院のみ)

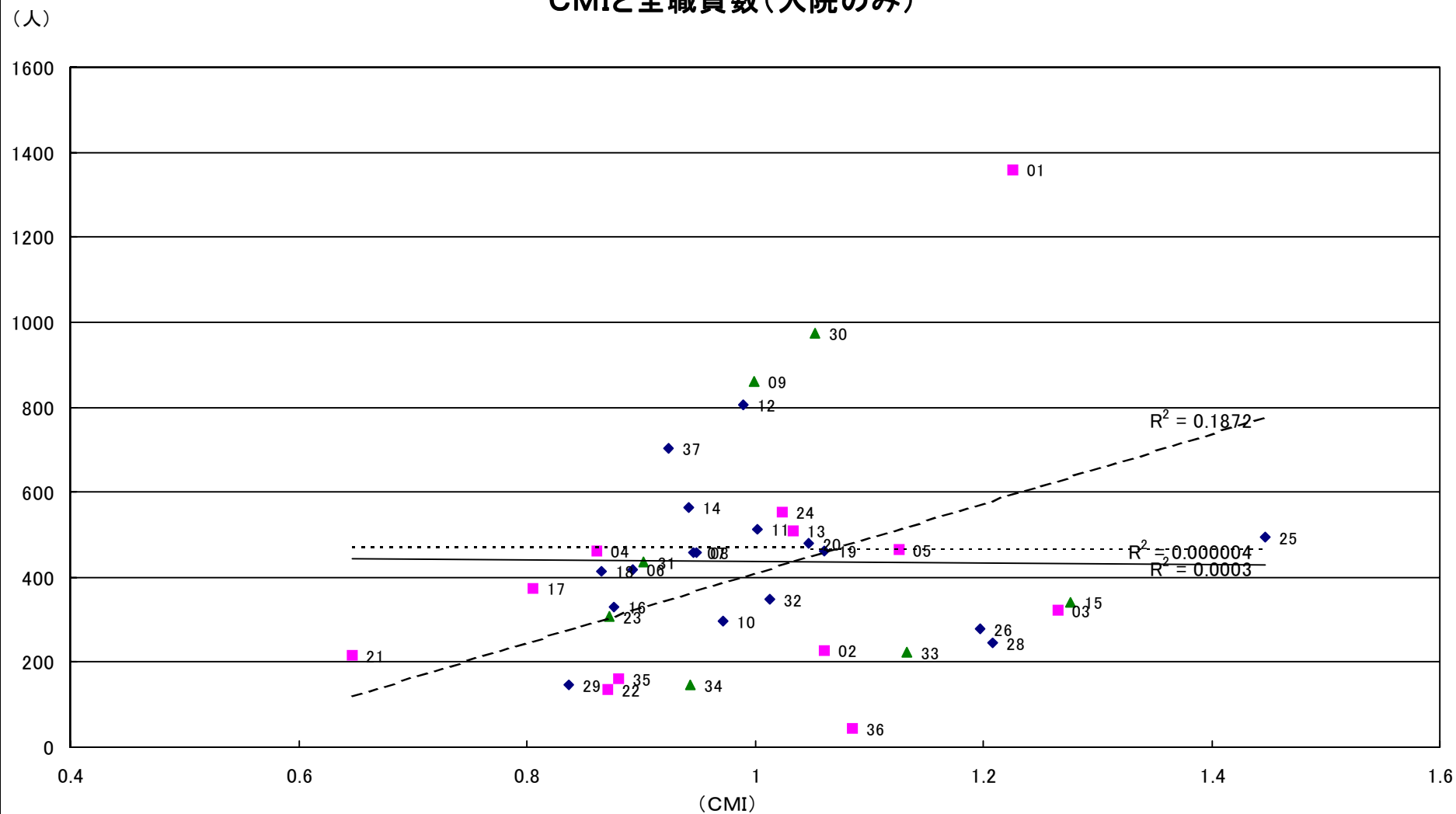

CMIと全職員数(入院のみ)

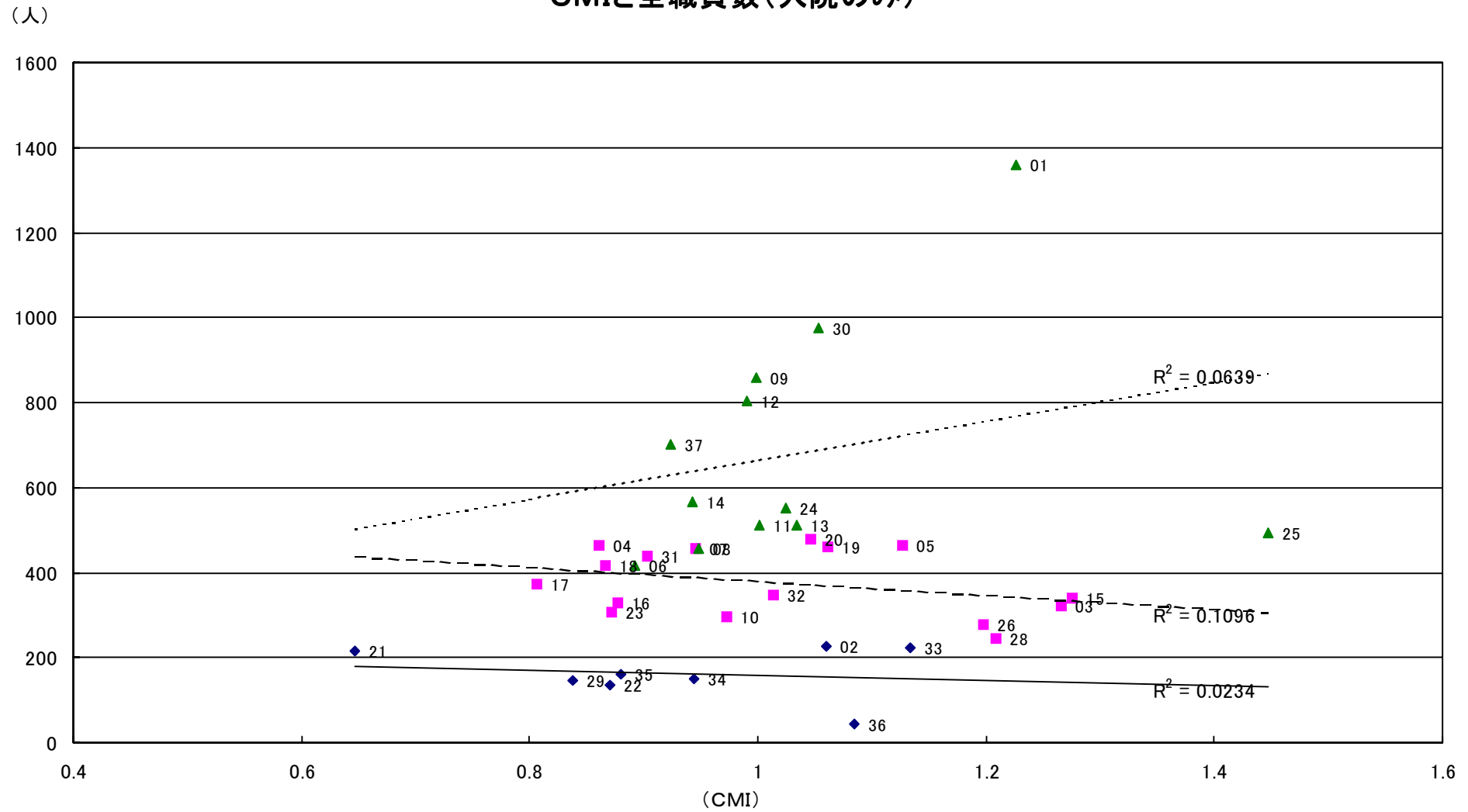

◆ 300床未満 ■ 300~499床 ▲ 500床以上 — 線形(300床未満) - - - 線形(300~499床) ····· 線形(500床以上)

CMIと全職員数(入院のみ)

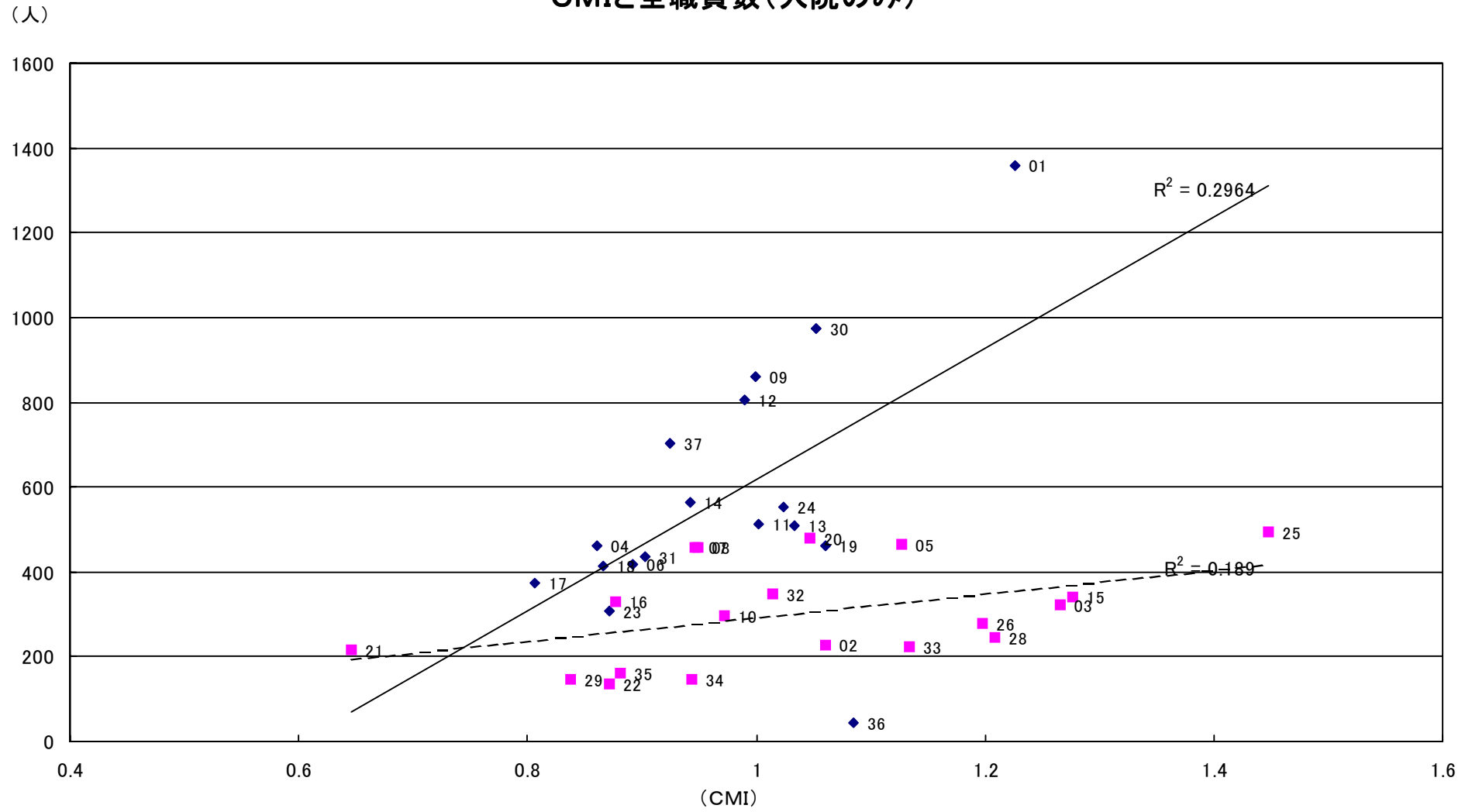

◆ 研修医指定あり ■ 研修医指定なし ——— 線形 (研修医指定あり) - - - - 線形 (研修医指定なし)

CMIと医師数(入院のみ)

(人)

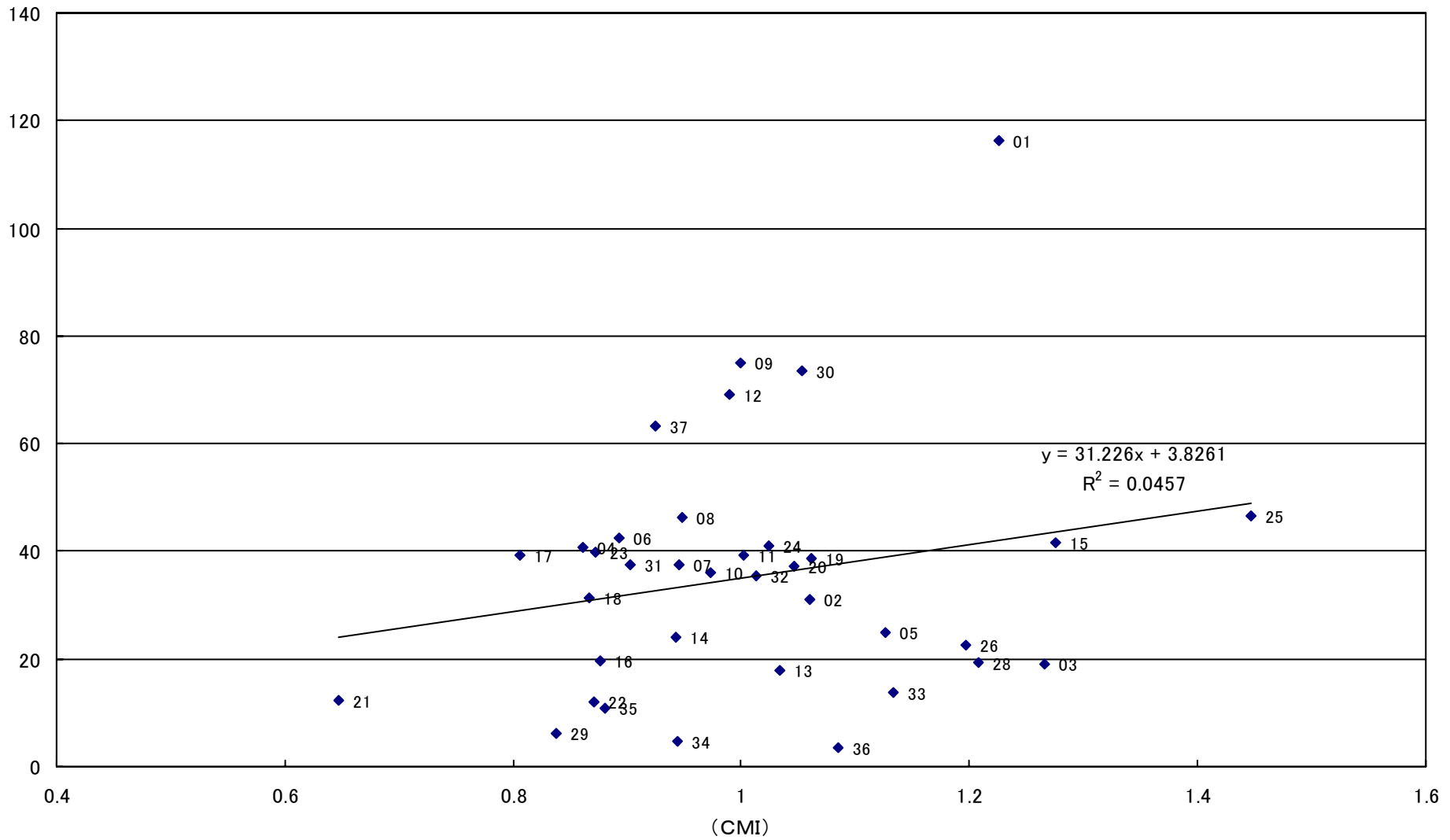

CMIと医師数(入院のみ)

(人)

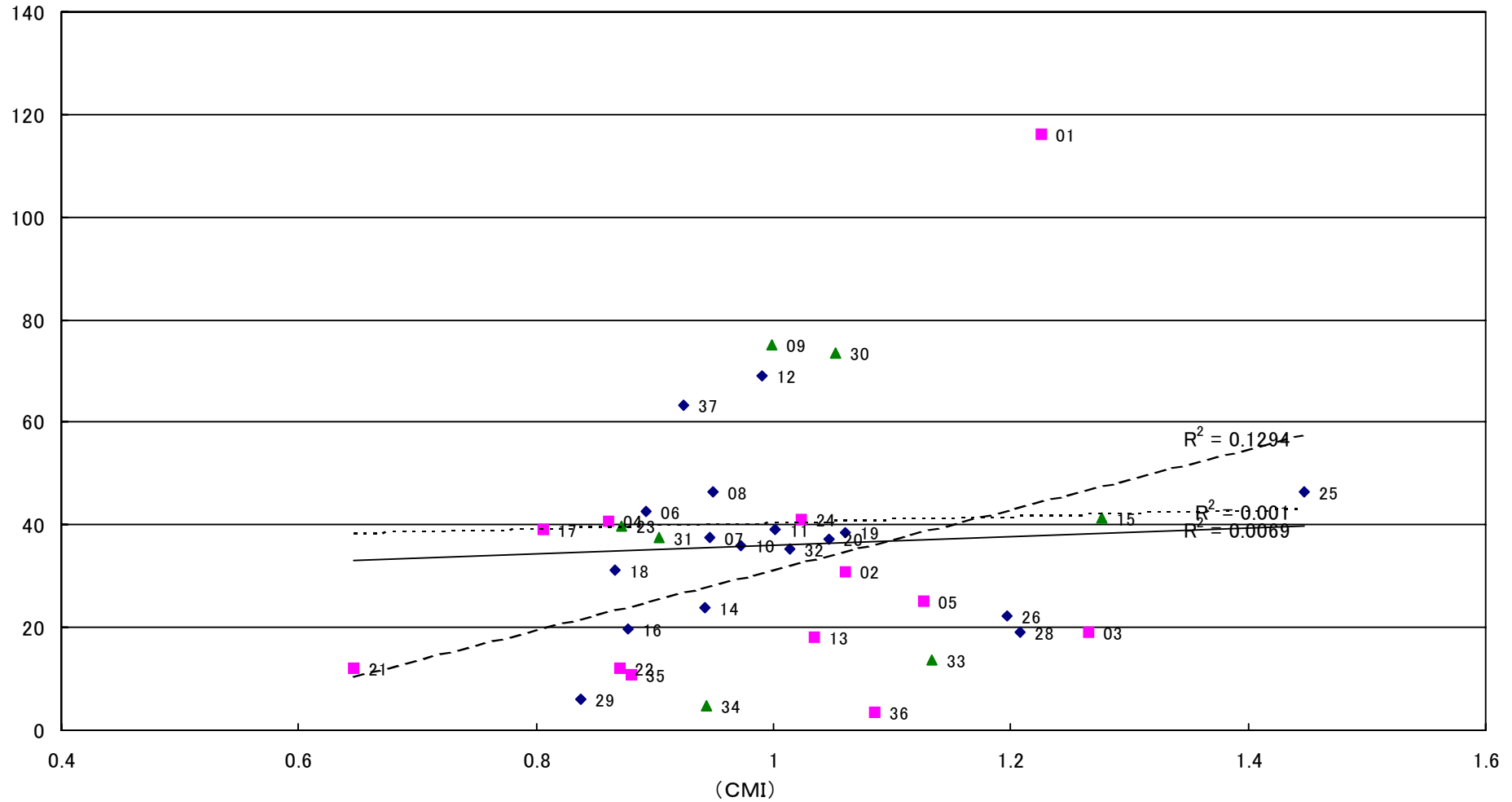

◆ 公的 ■ 医療法人 ▲ その他 ——— 線形(公的) - - - - 線形(医療法人) 線形(その他)

CMIと医師数(入院のみ)

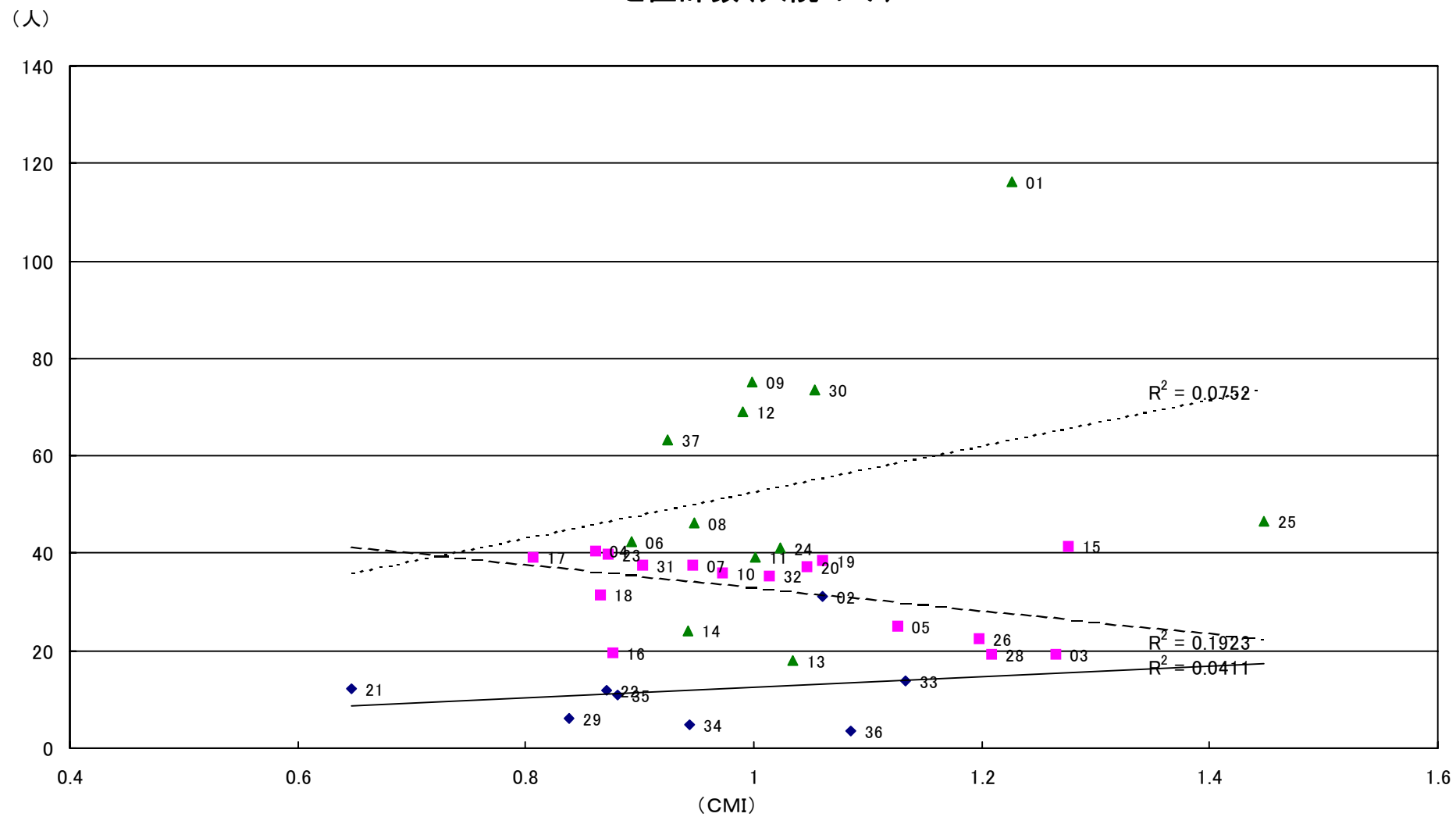

CMIと医師数(入院のみ)

(人)

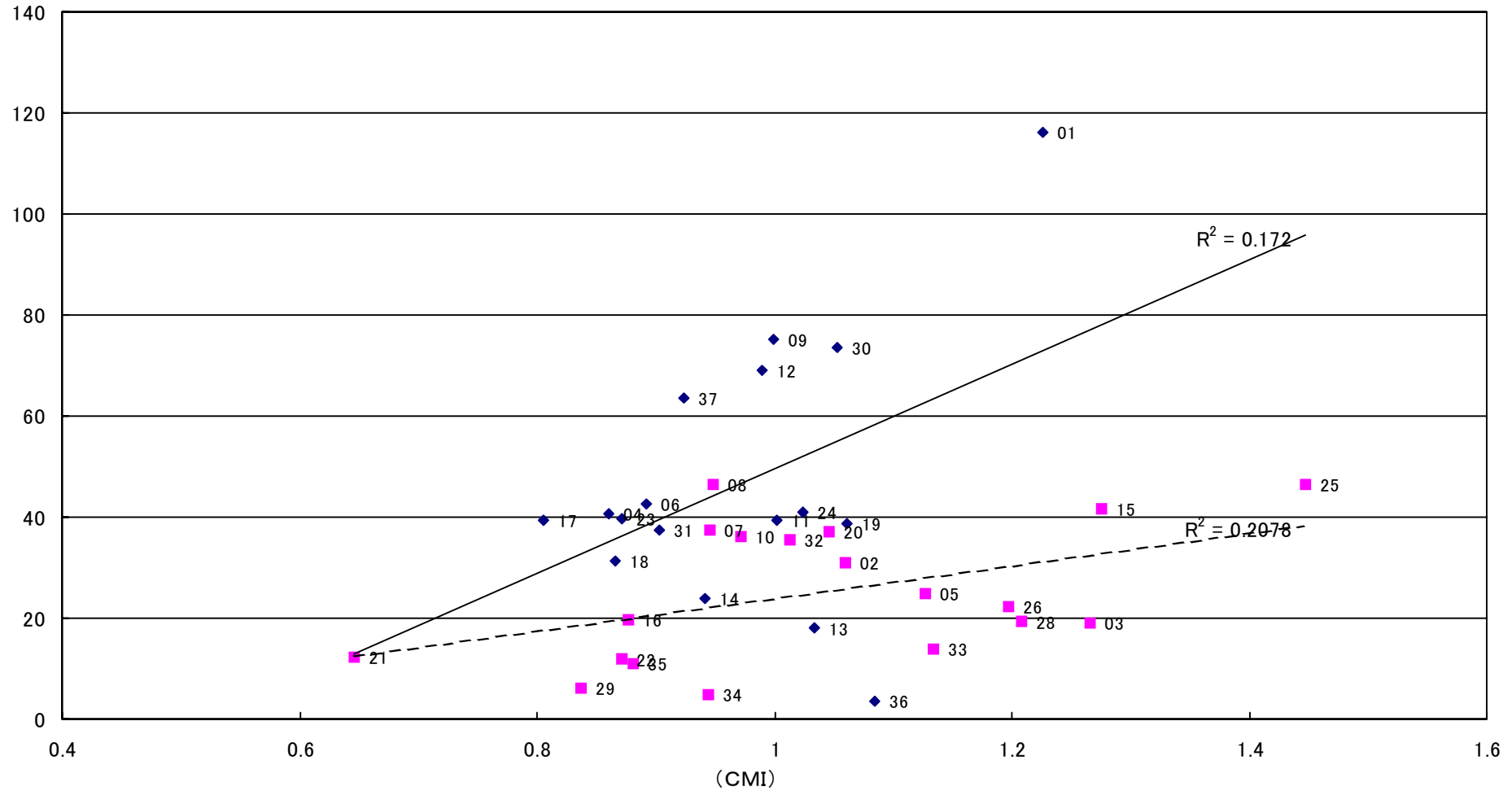

◆ 研修医指定あり ■ 研修医指定なし ——— 線形(研修医指定あり) - - - - 線形(研修医指定なし)

CMIと看護婦数(入院のみ)

(人)

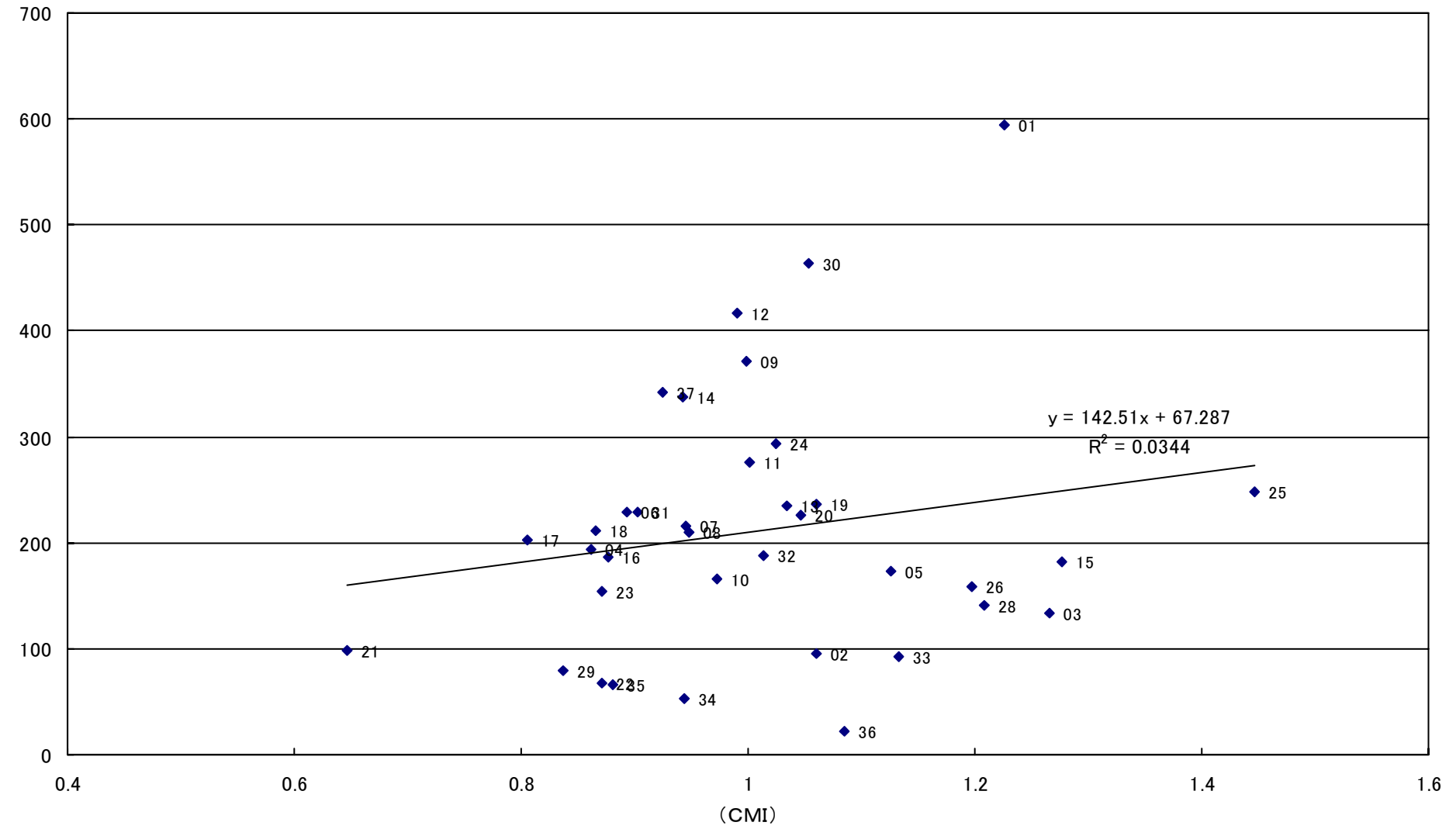

CMIと看護婦数(入院のみ)

(人)

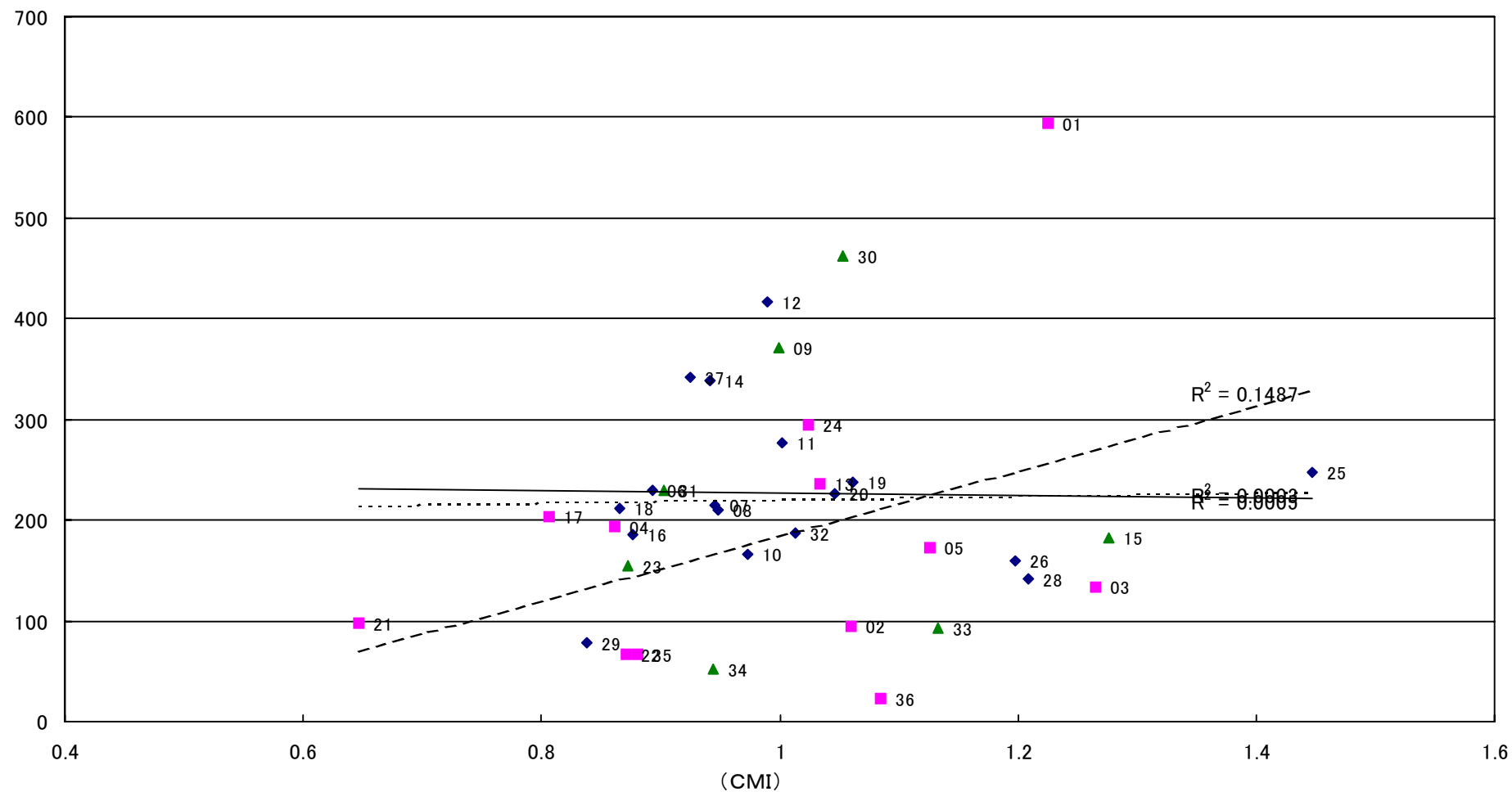

◆ 公的 ■ 医療法人 ▲ その他 —— 線形 (公的) ---- 線形 (医療法人) 線形 (その他)

CMIと看護婦数(入院のみ)

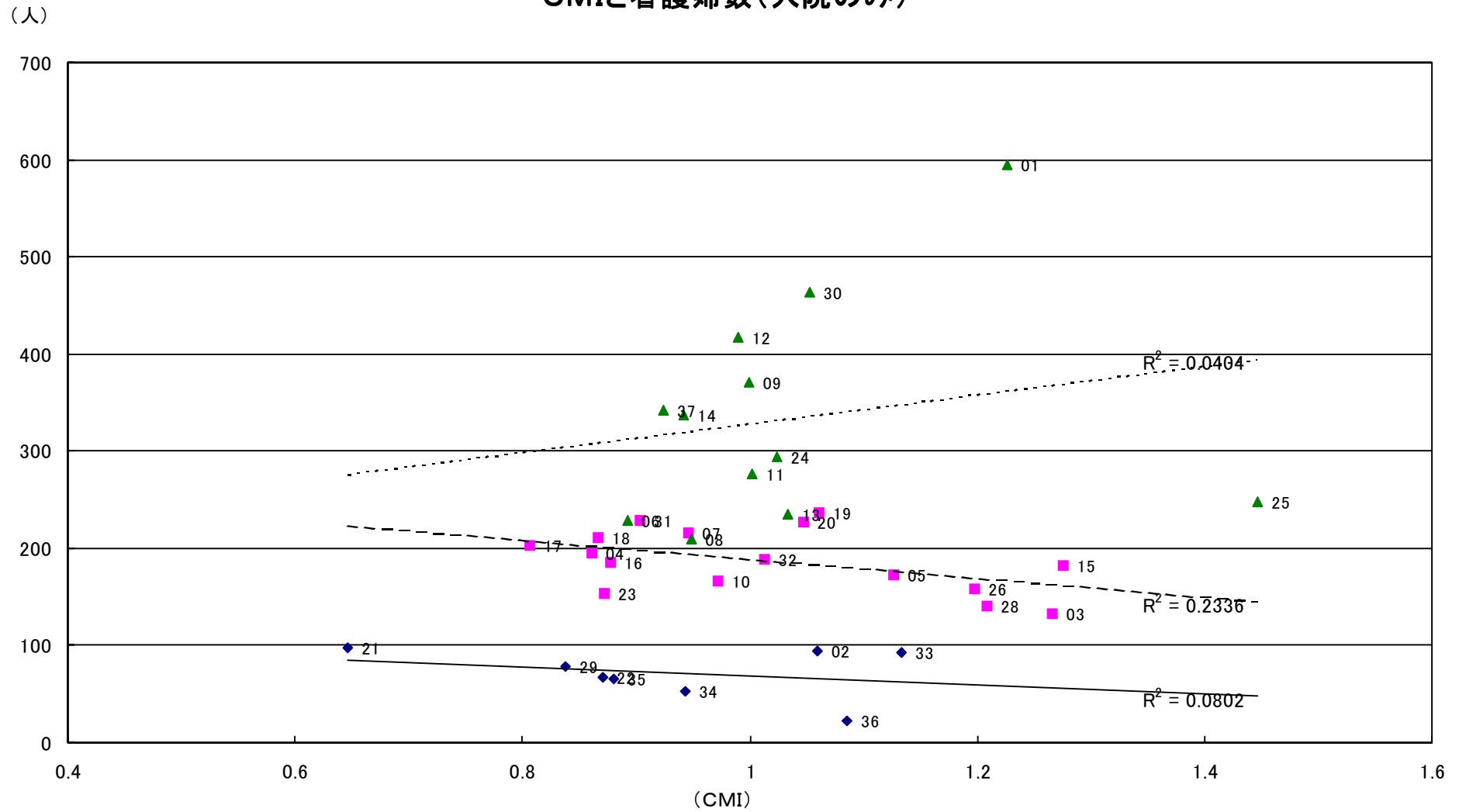

◆ 300床未満 ■ 300~499床 ▲ 500床以上 ——— 線形(300床未満) - - - - 線形(300~499床) ····· 線形(500床以上)

CMIと看護婦数(入院のみ)

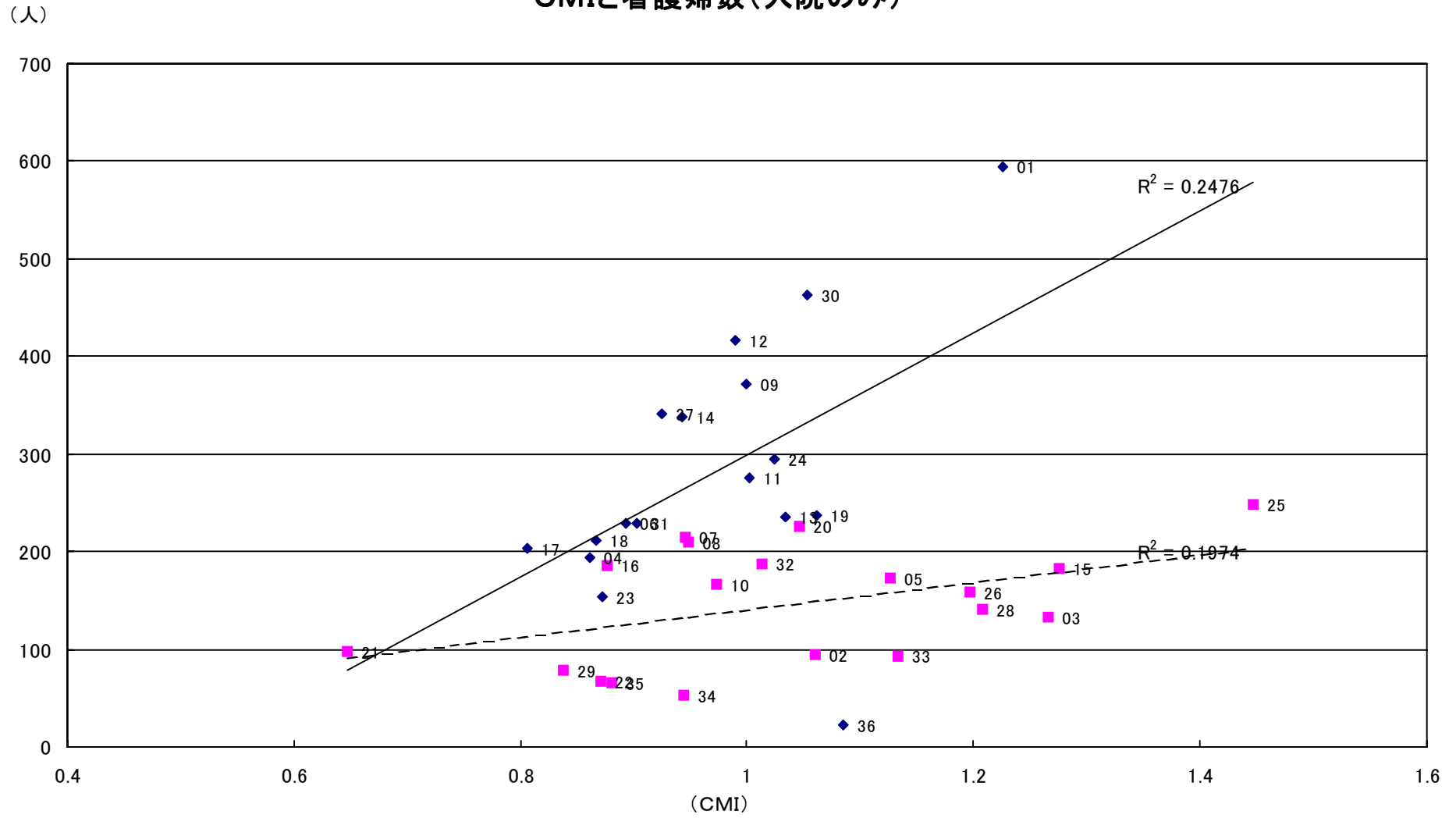

◆ 研修医指定あり ■ 研修医指定なし ——— 線形(研修医指定あり) - - - - 線形(研修医指定なし)

CMIと全職員平均給与費

(千円)

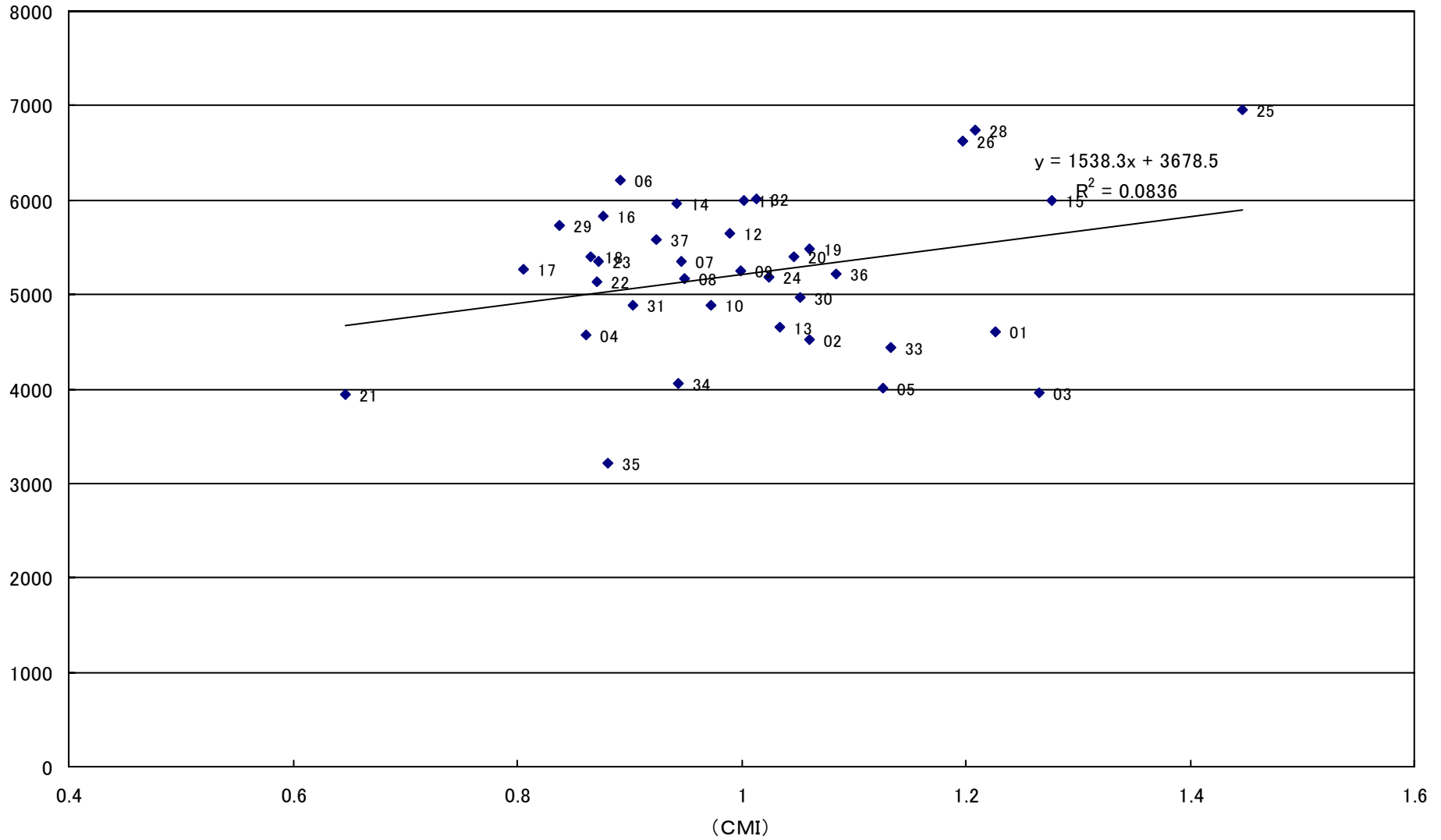

CMIと全職員平均給与費

(千円)

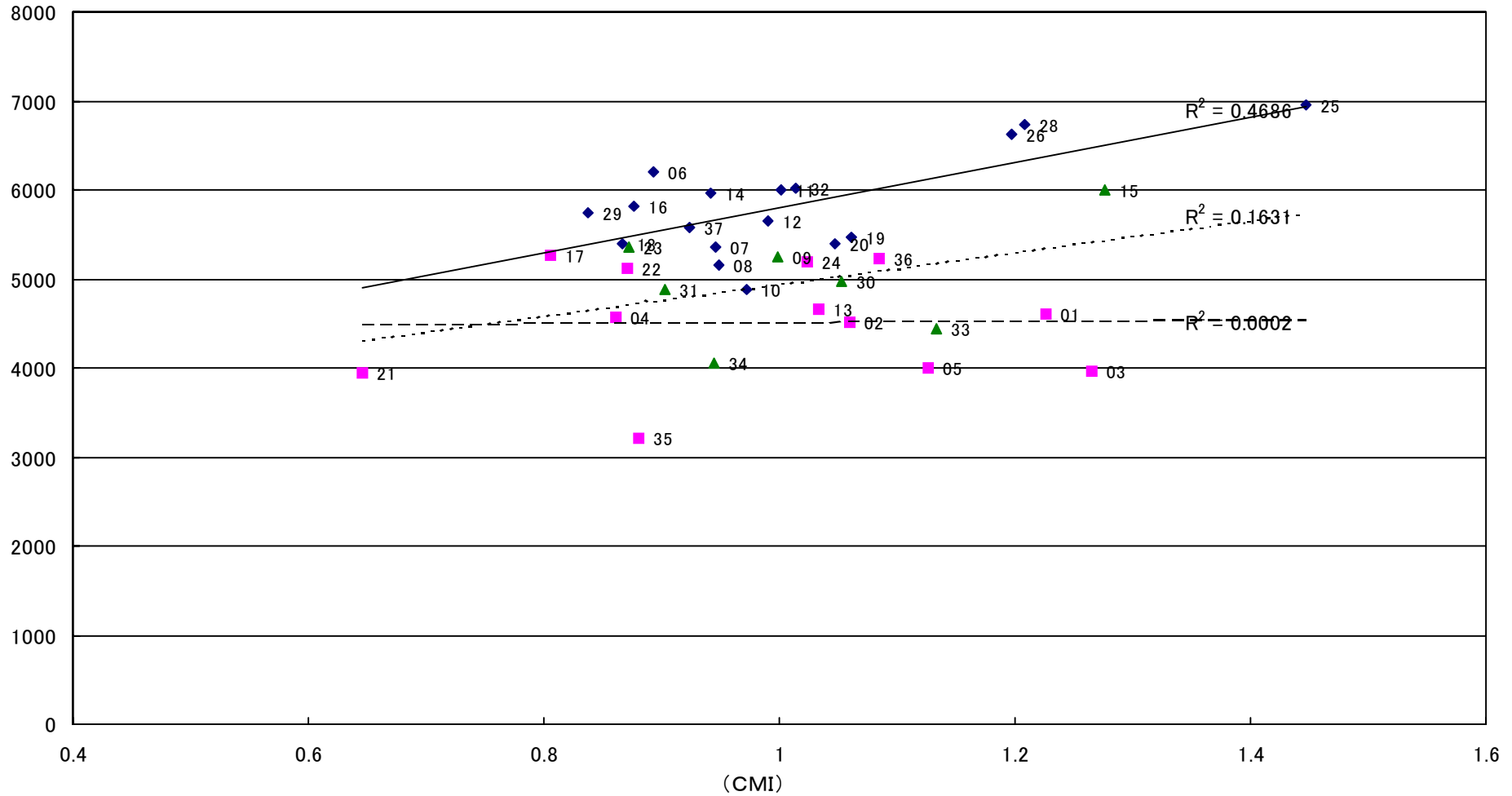

◆ 公的 ■ 医療法人 ▲ その他 ——— 線形(公的) - - - - 線形(医療法人) 線形(その他)

CMIと全職員平均給与費

(千円)

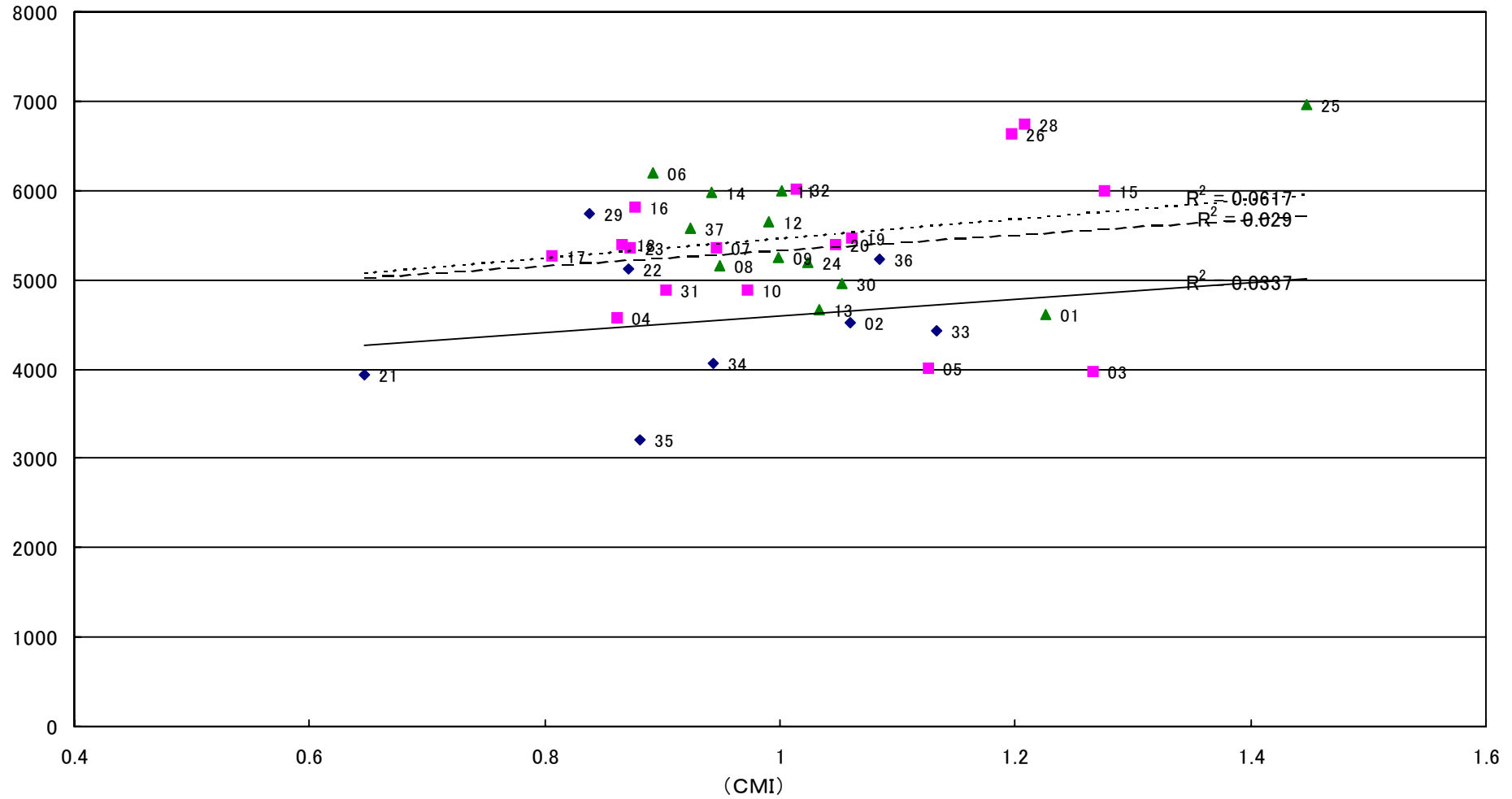

◆ 300床未満 ■ 300~499床 ▲ 500床以上 —— 線形 (300床未満) ---- 線形 (300~499床) 線形 (500床以上)

CMIと全職員平均給与費

(千円)

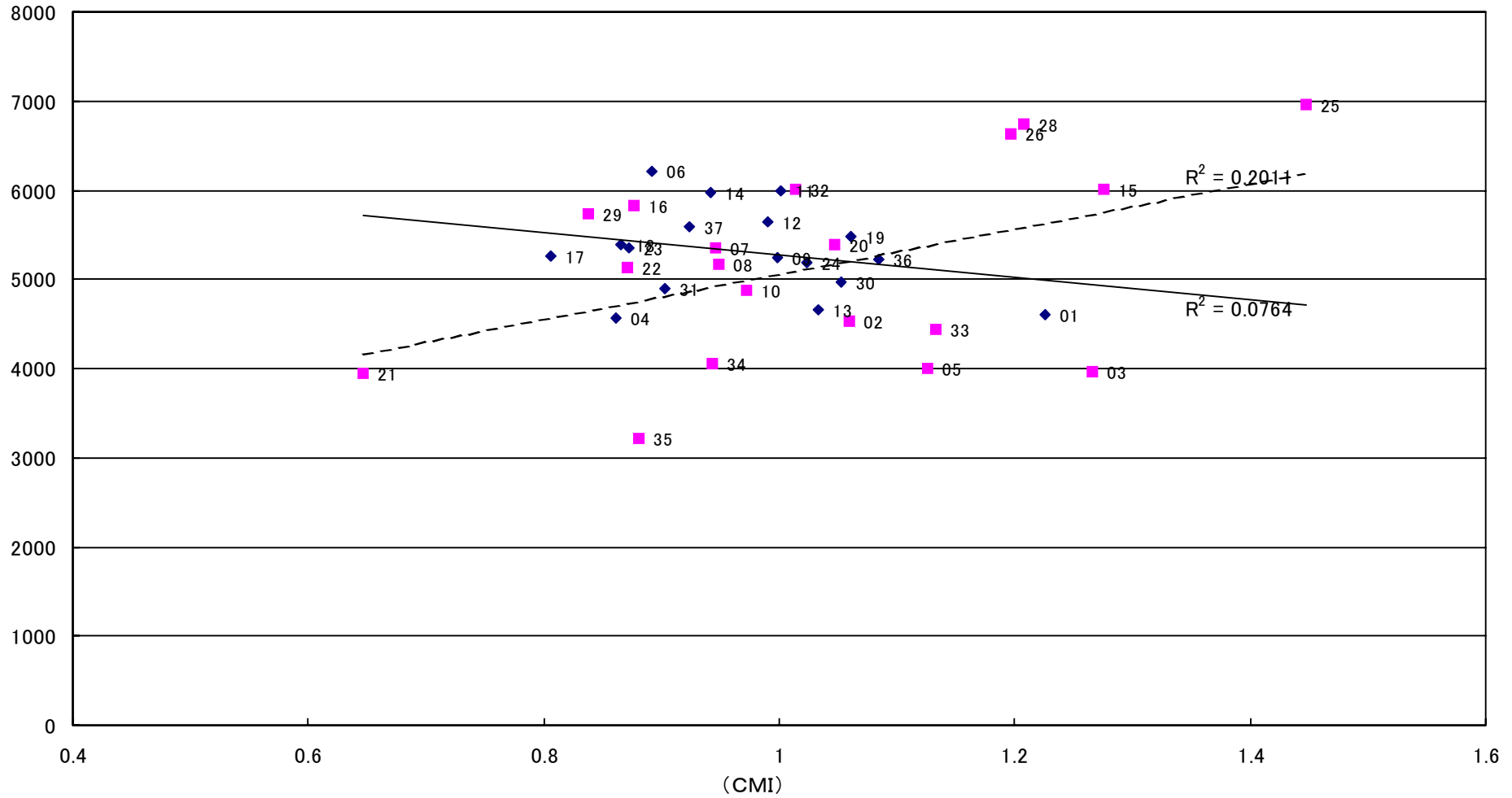

◆ 研修医指定あり ■ 研修医指定なし ——— 線形 (研修医指定あり) - - - - 線形 (研修医指定なし)

CMIと医師平均給与費

(千円)

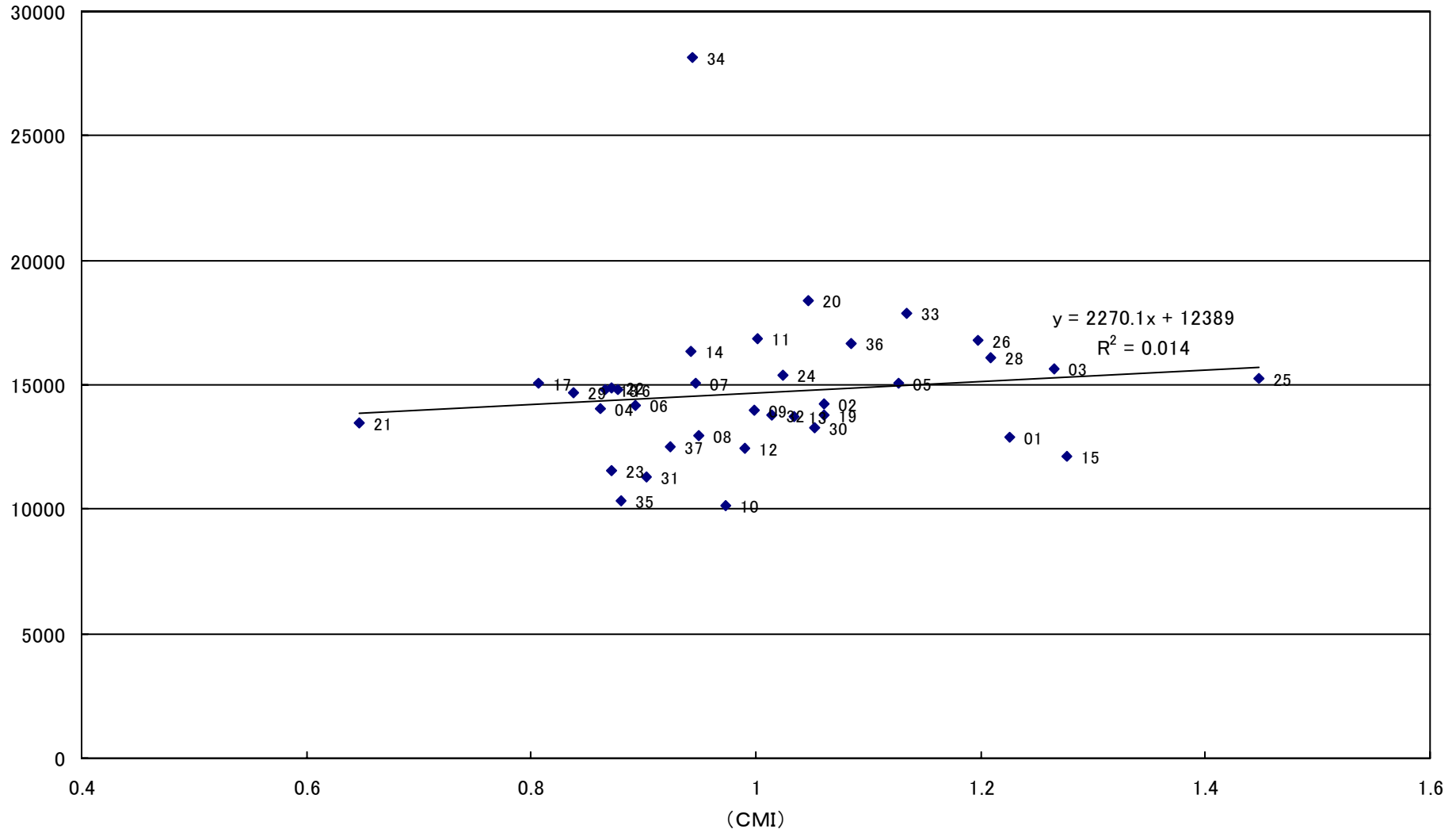

CMIと医師平均給与費

(千円)

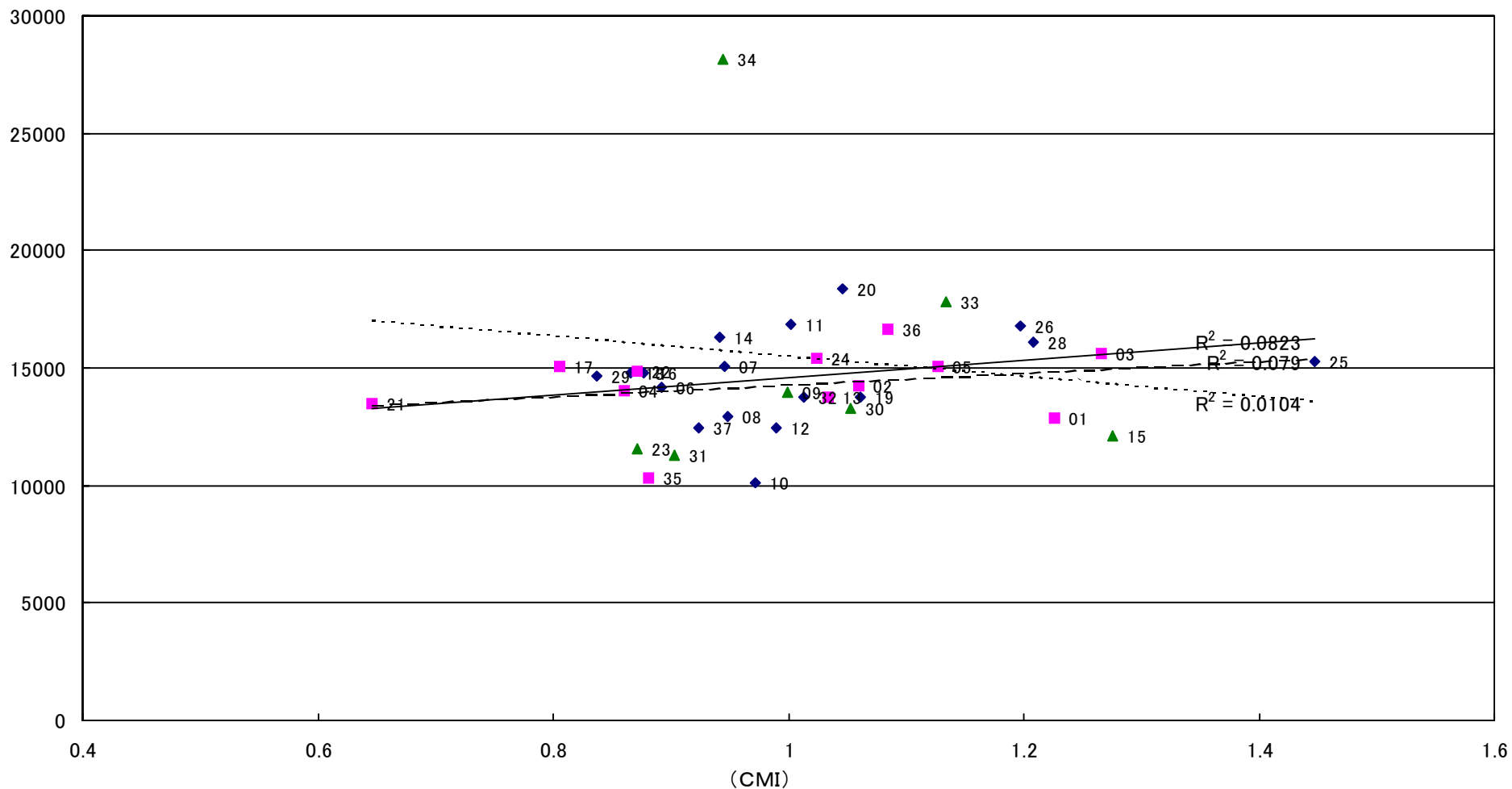

◆ 公的 ■ 医療法人 ▲ その他 ——— 線形(公的) - - - - 線形(医療法人) ····· 線形(その他)

CMIと医師平均給与費

(千円)

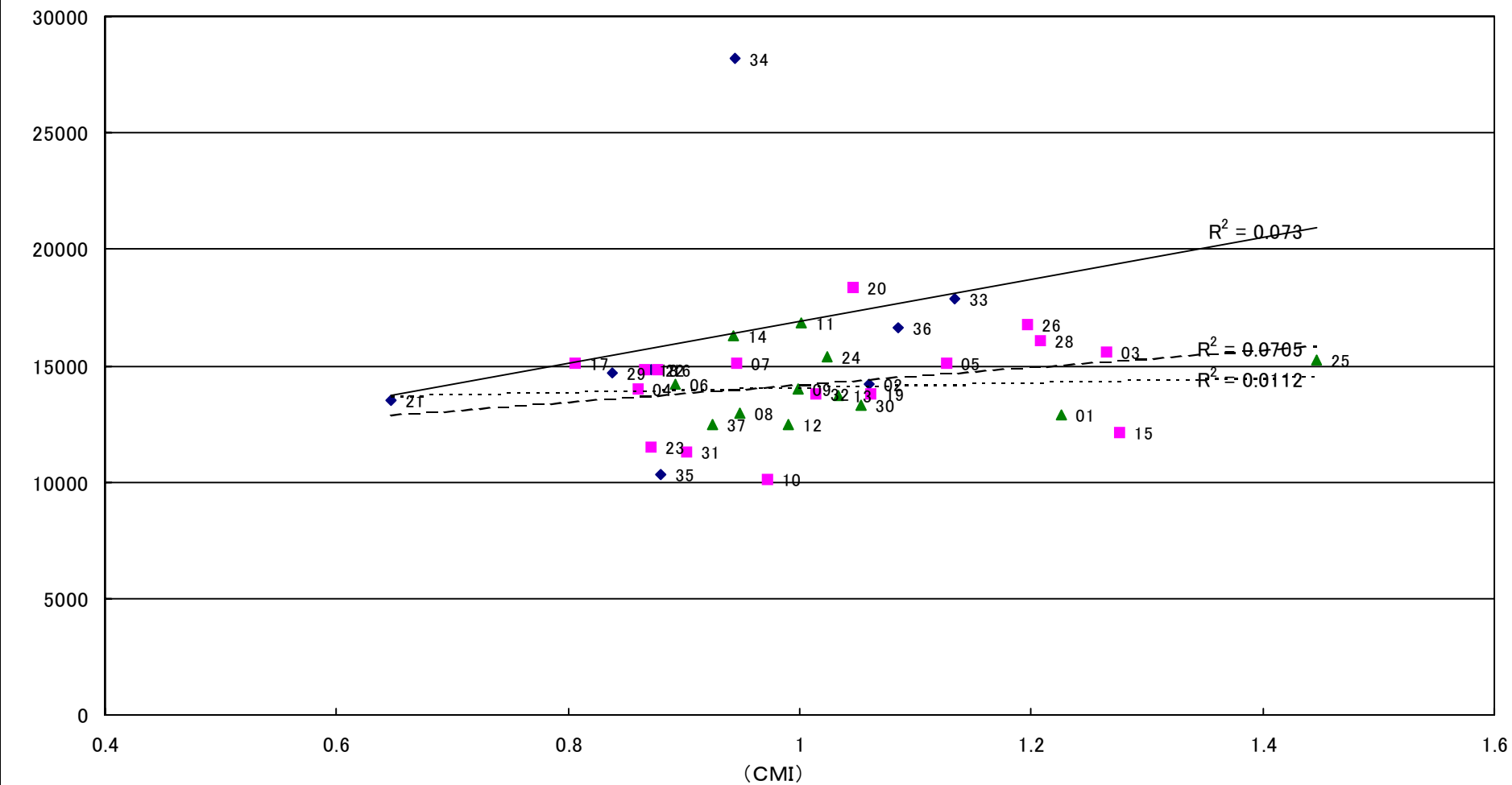

◆ 300床未満 ■ 300~499床 ▲ 500床以上 —— 線形 (300床未満) ---- 線形 (300~499床) 線形 (500床以上)

CMIと医師平均給与費

(千円)

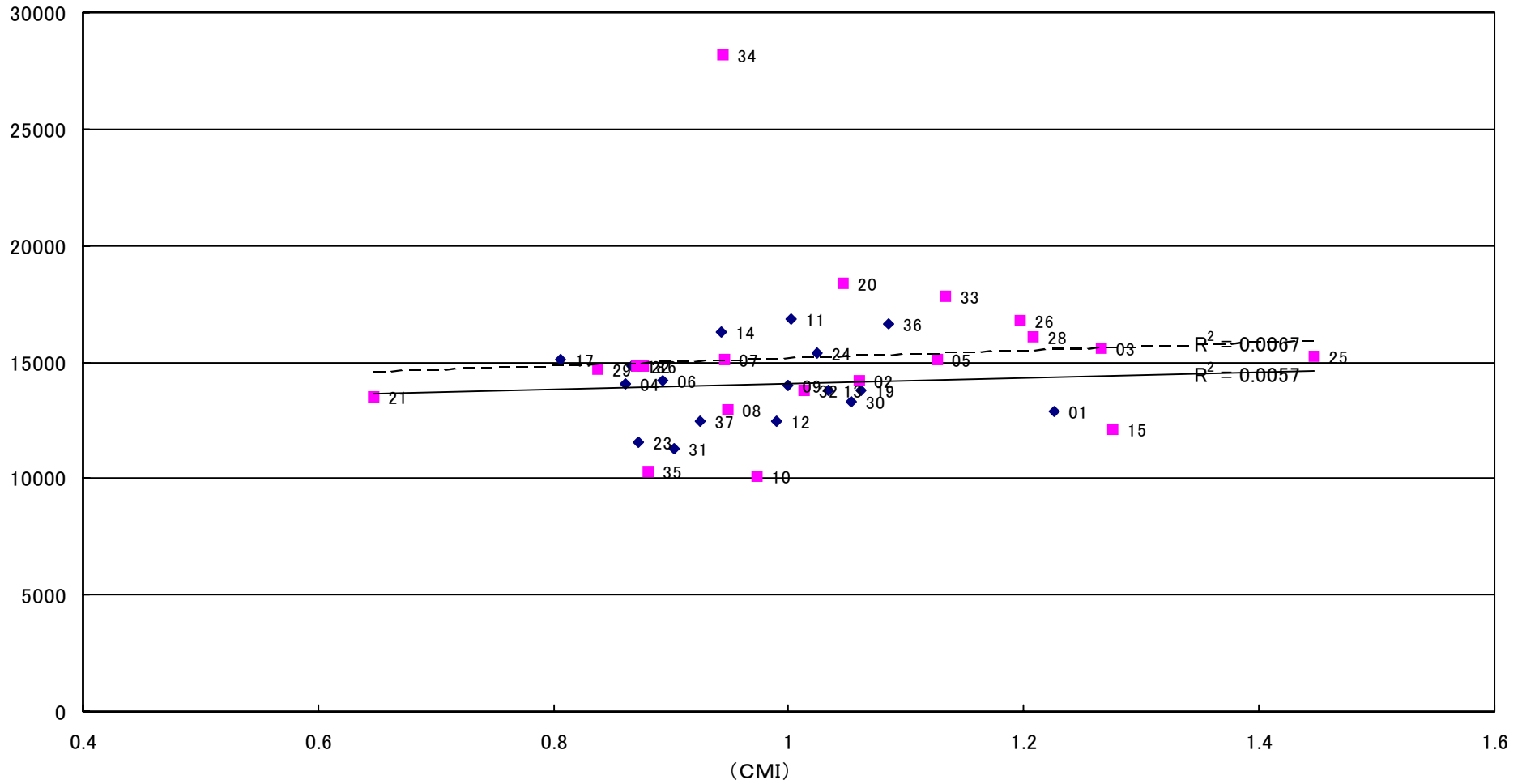

◆ 研修医指定あり ■ 研修医指定なし ——— 線形 (研修医指定あり) - - - - 線形 (研修医指定なし)

CMIと看護婦平均給与費

(千円)

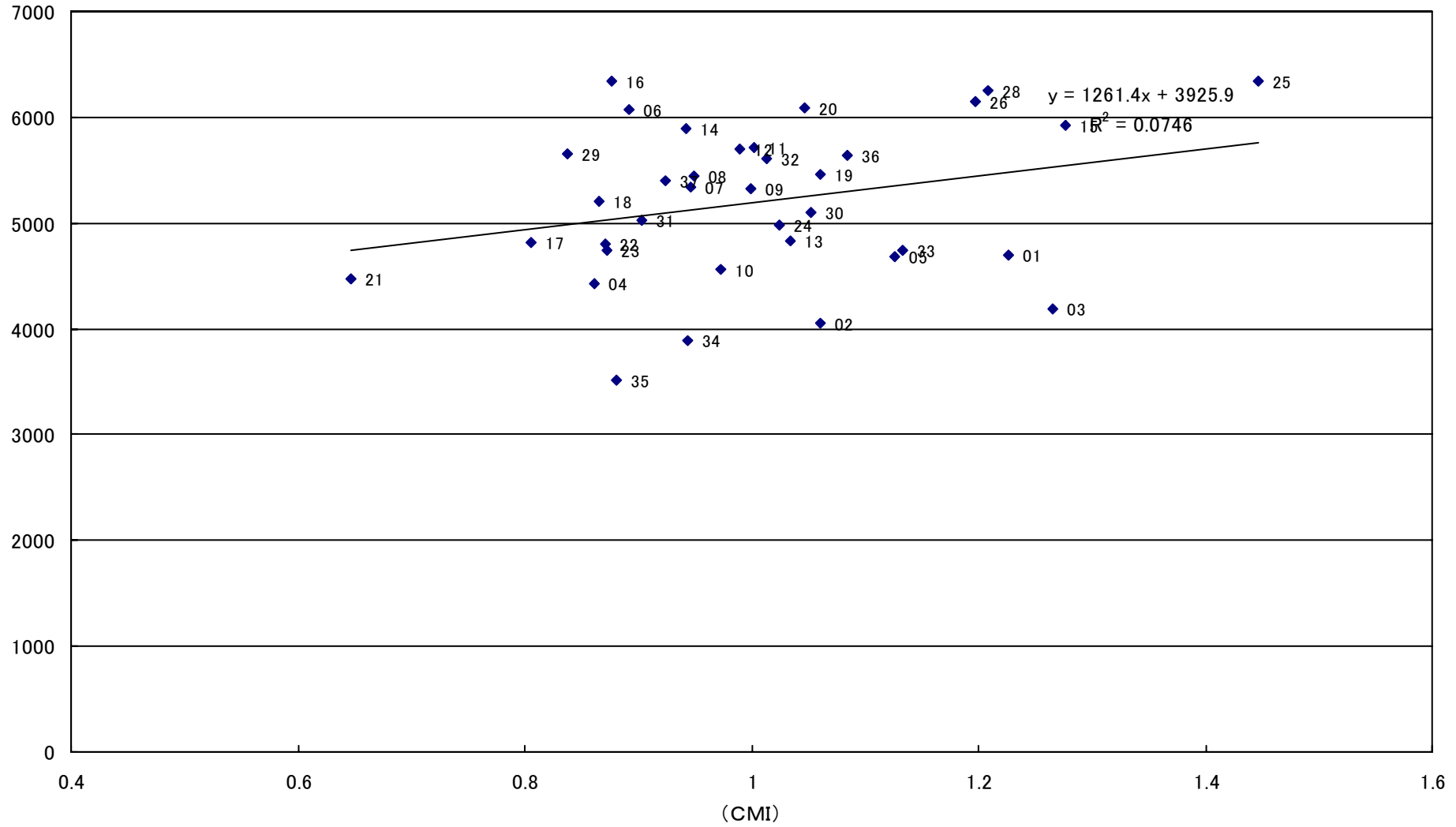

CMIと看護婦平均給与費

(千円)

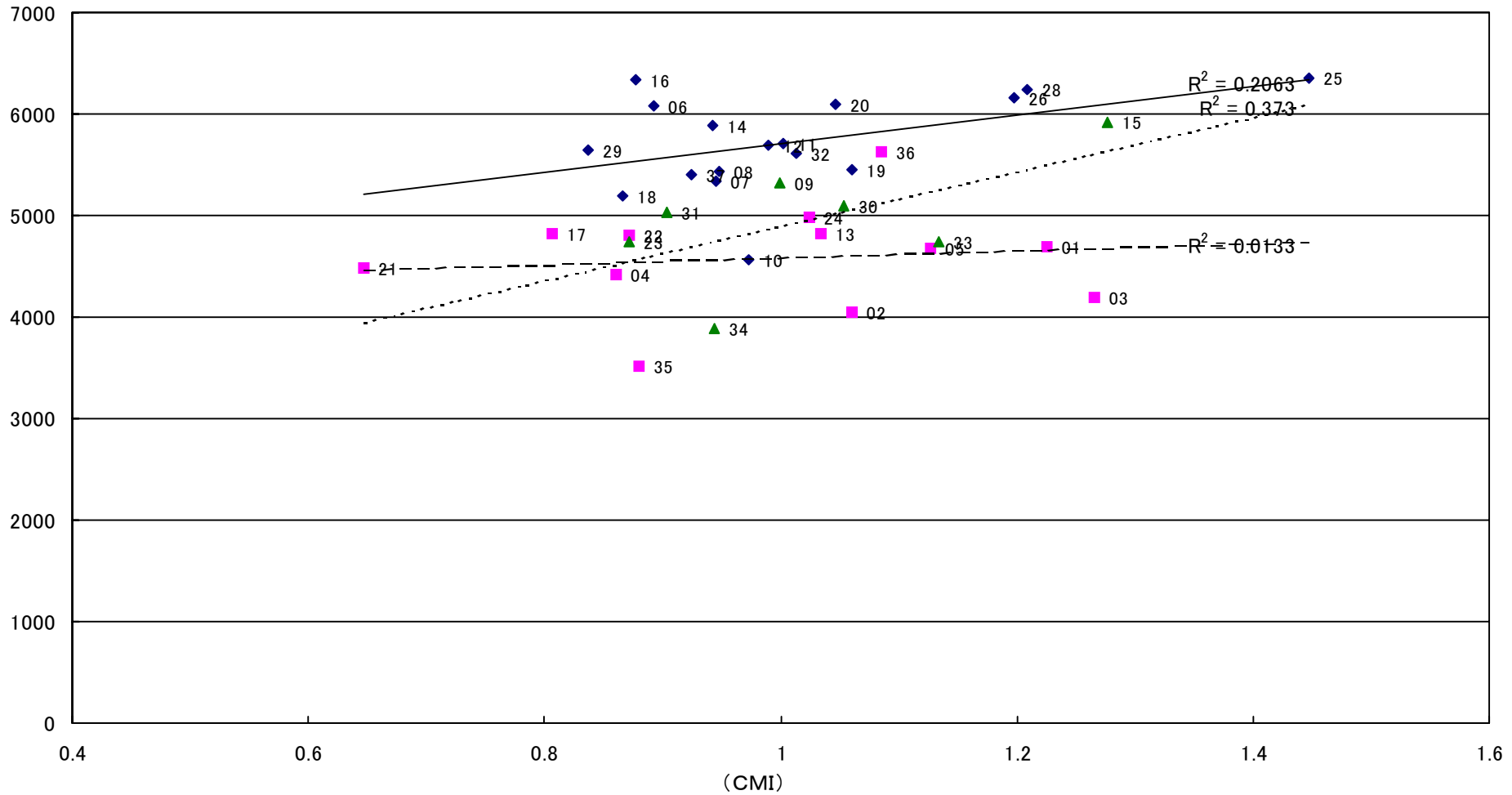

◆ 公的 ■ 医療法人 ▲ その他 ——— 線形(公的) - - - - 線形(医療法人) 線形(その他)

CMIと看護婦平均給与費

(千円)

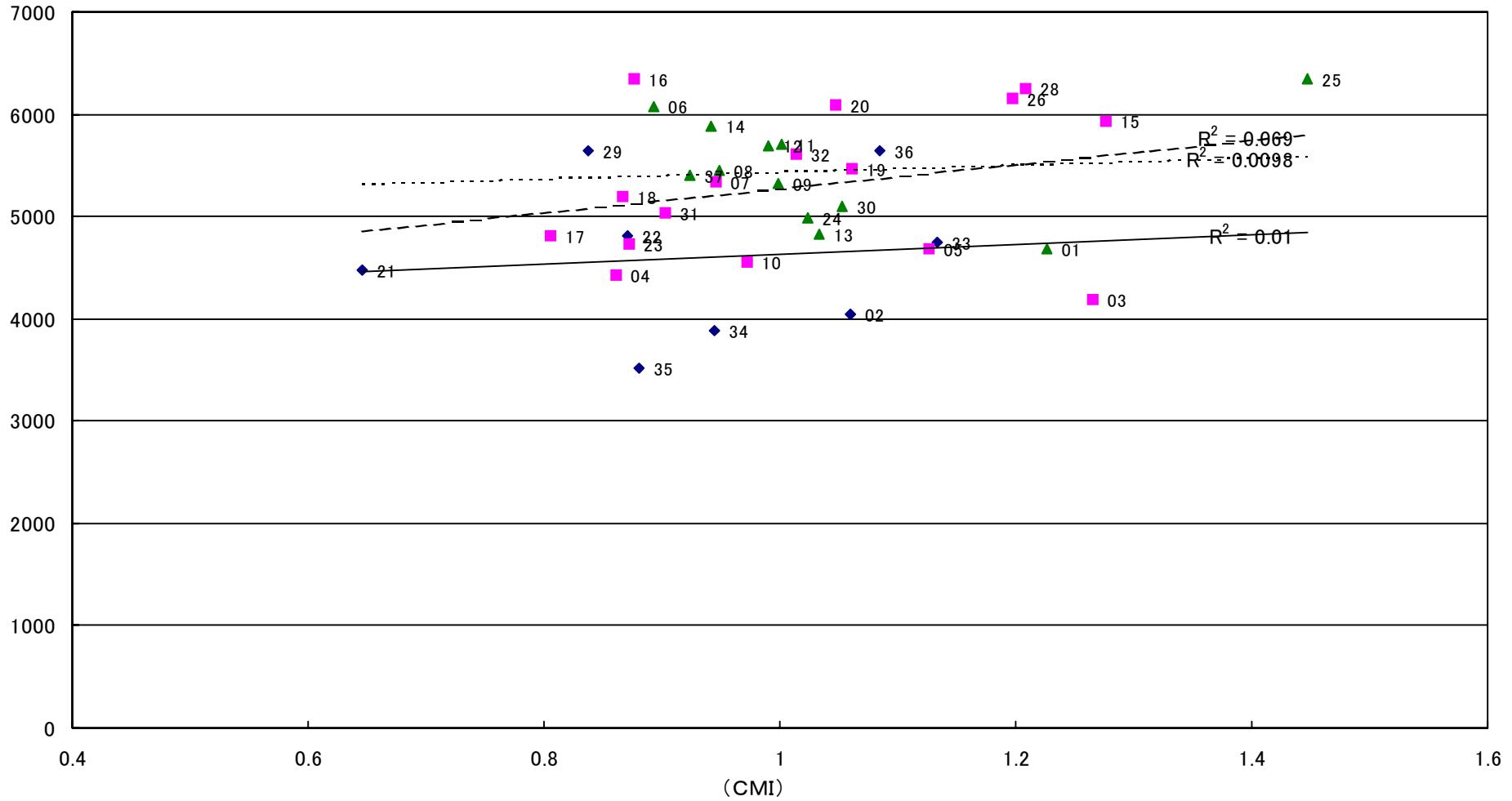

◆ 300床未満 ■ 300~499床 ▲ 500床以上 — 線形 (300床未満) - - - 線形 (300~499床) ····· 線形 (500床以上)

CMIと看護婦平均給与費

(千円)

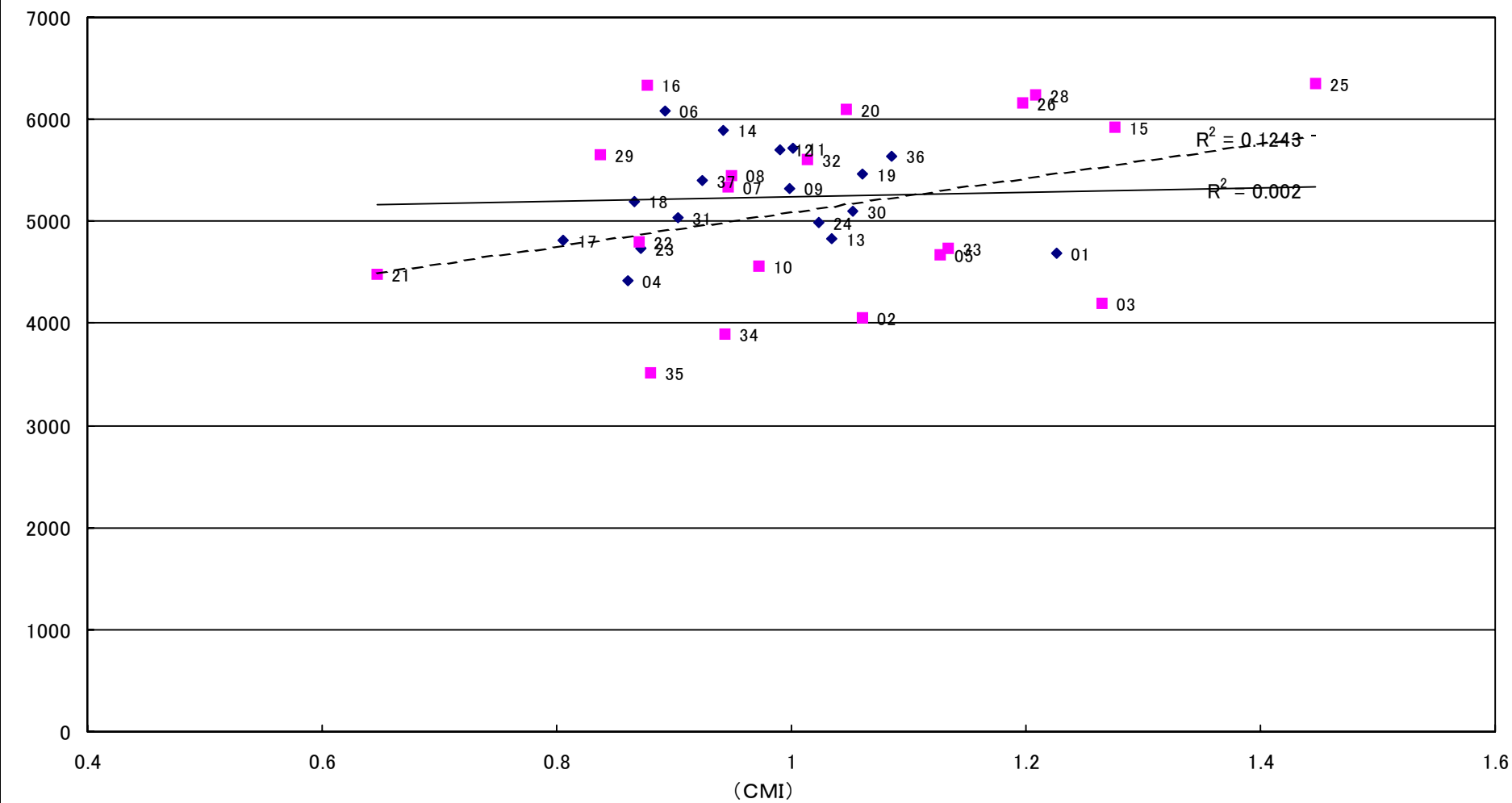

◆ 研修医指定あり ■ 研修医指定なし ——— 線形(研修医指定あり) - - - - 線形(研修医指定なし)

CMで調整した一人当たり平均コストの比較

(千円)

CMI

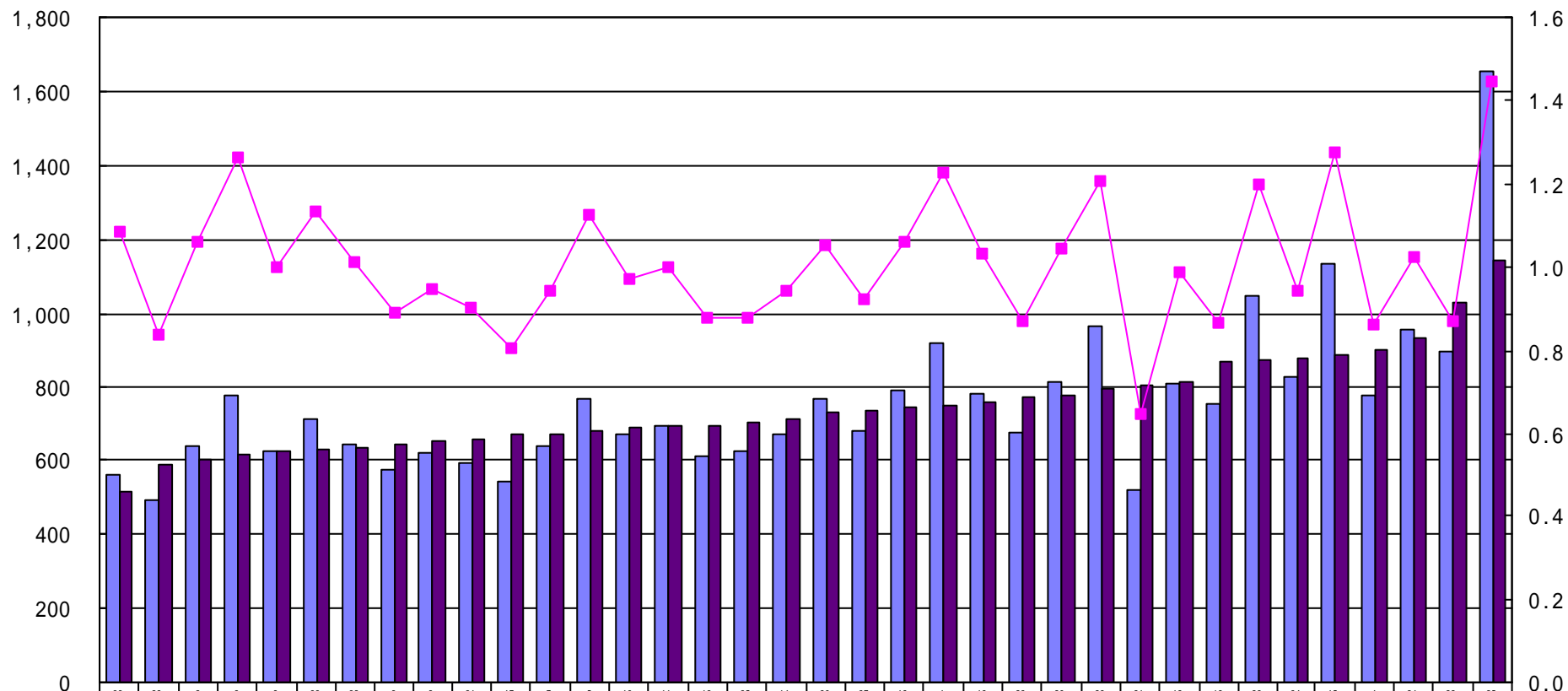

病院別平均コスト	560	494	639	778	623	715	642	573	618	591	544	639	771	675	699	612	623	675	770	682	793	921	785	677	815	966	521	809	755	1046	831	1133	777	955	899	1655
病院別CMI調整平均コスト	516	590	603	615	624	631	634	642	652	655	675	676	685	694	698	707	716	732	738	747	751	759	776	779	799	805	817	871	874	881	888	903	932	1032	1143	
ケースミックスインデックス	1.085	0.8375	1.0602	1.2655	0.9988	1.1335	1.0136	0.8926	0.9485	0.903	0.8061	0.9458	1.1266	0.9725	1.0018	0.877	0.8806	0.9421	1.0529	0.9243	1.0609	1.2259	1.0338	0.8719	1.0467	1.2084	0.6465	0.9902	0.8661	1.1972	0.9438	1.2761	0.8611	1.024	0.871	1.4472

病院コード

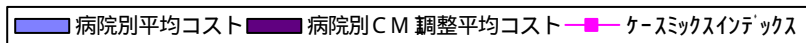

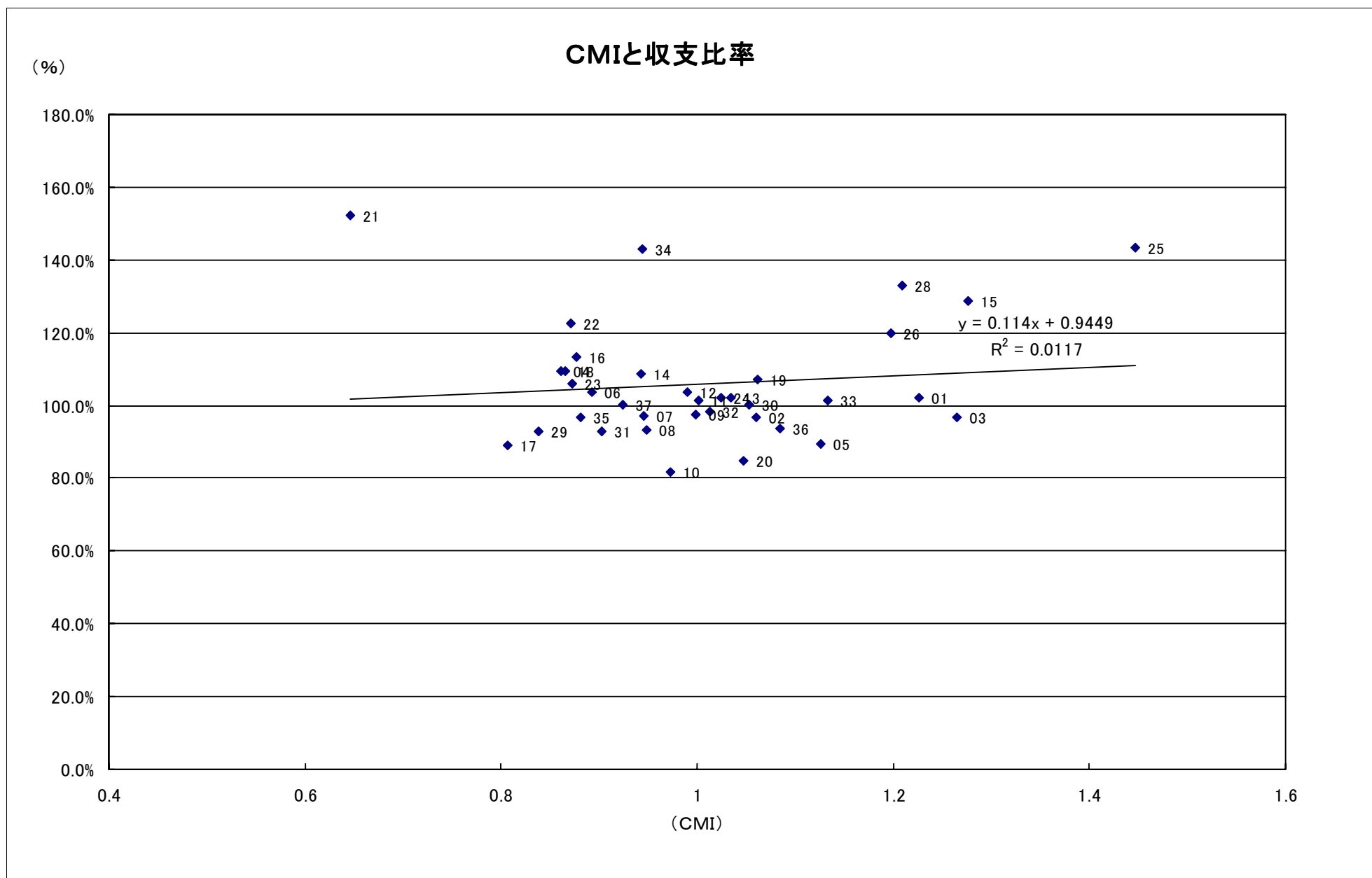

CMIと収支比率

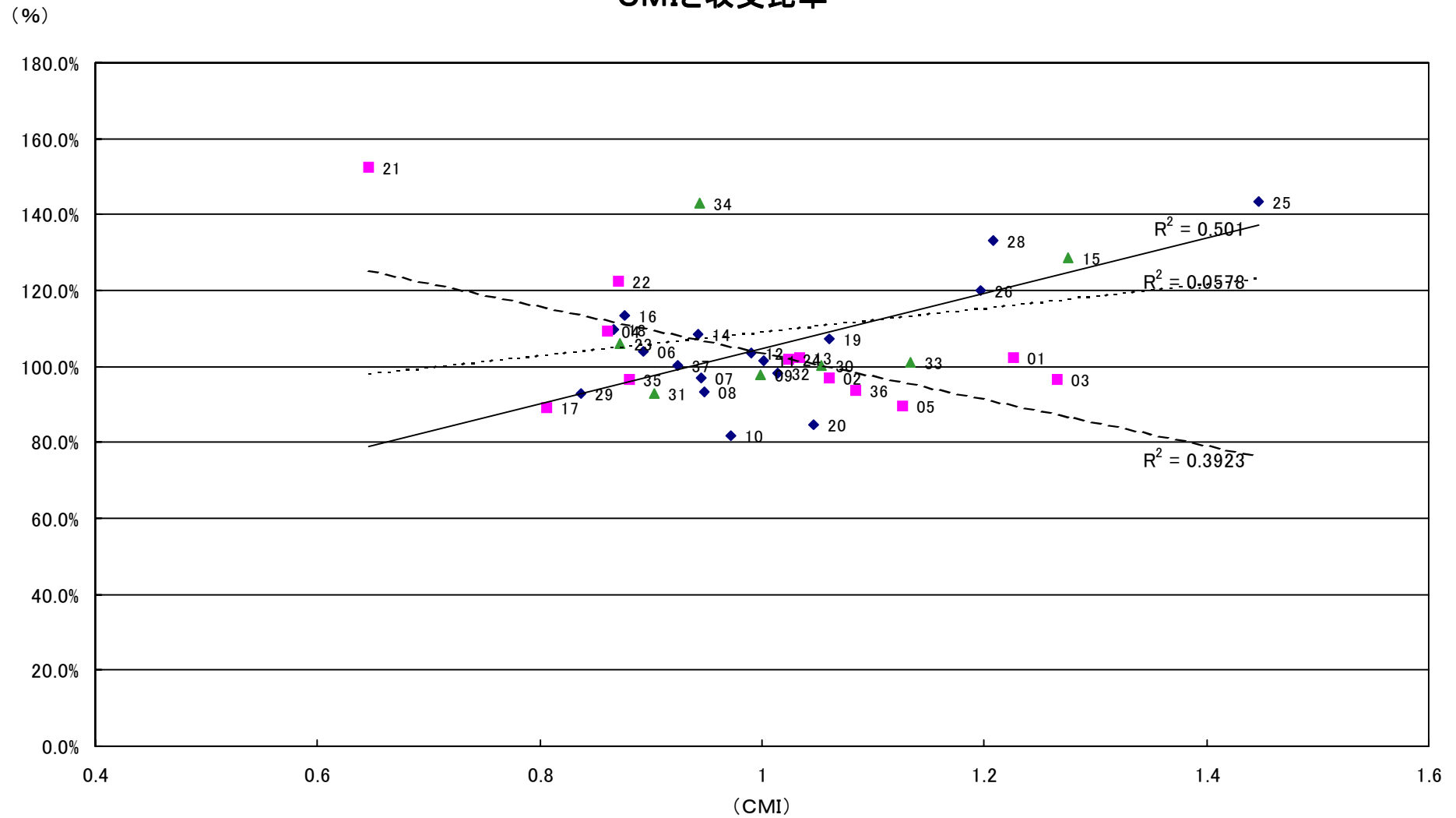

◆ 公的 ■ 医療法人 ▲ その他 ——— 線形(公的) - - - - 線形(医療法人) ····· 線形(その他)

CMIと収支比率

(%)

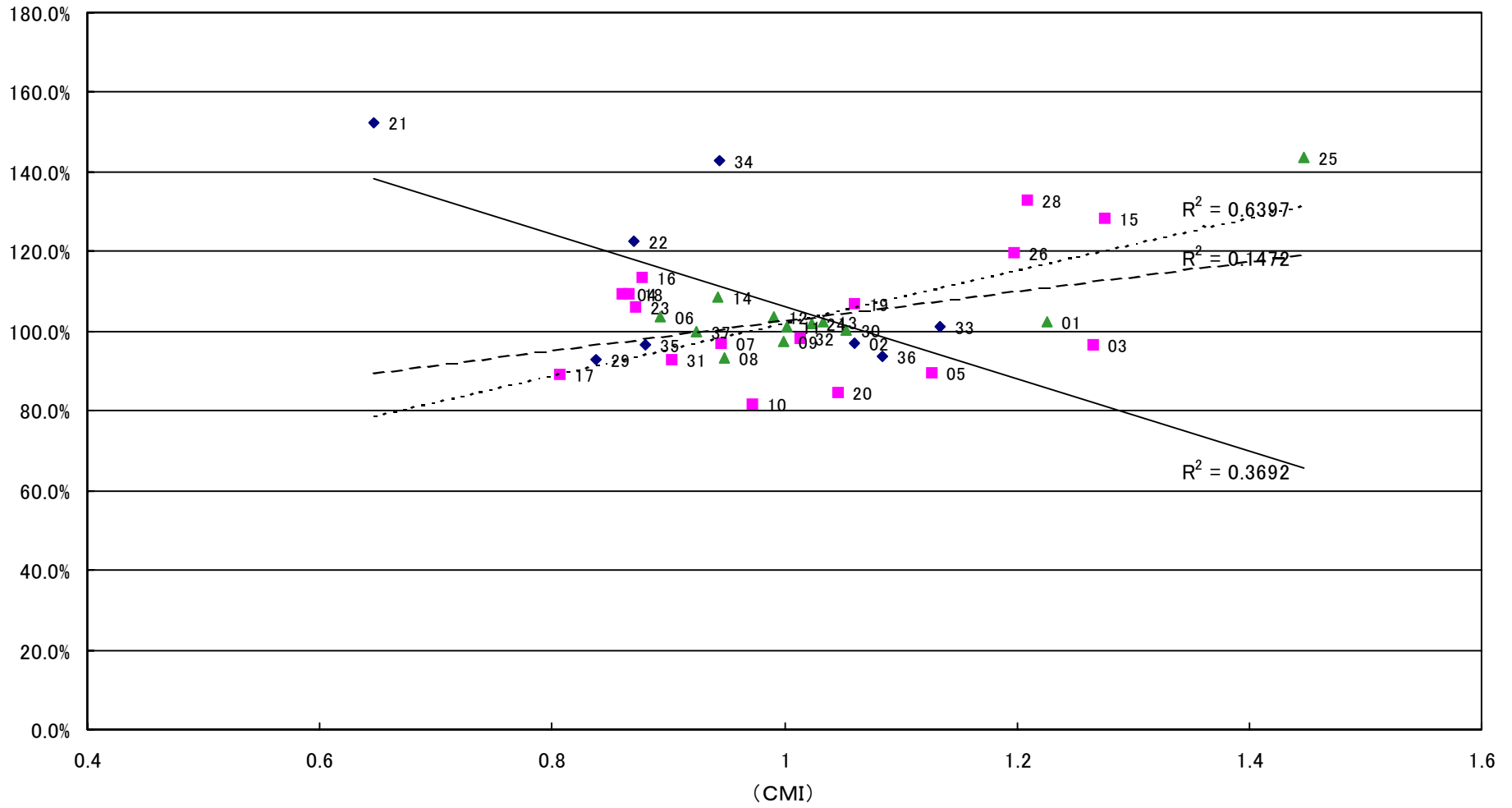

◆ 300床未満 ■ 300~499床 ▲ 500床以上 —— 線形 (300床未満) ---- 線形 (300~499床) 線形 (500床以上)

CMIと収支比率

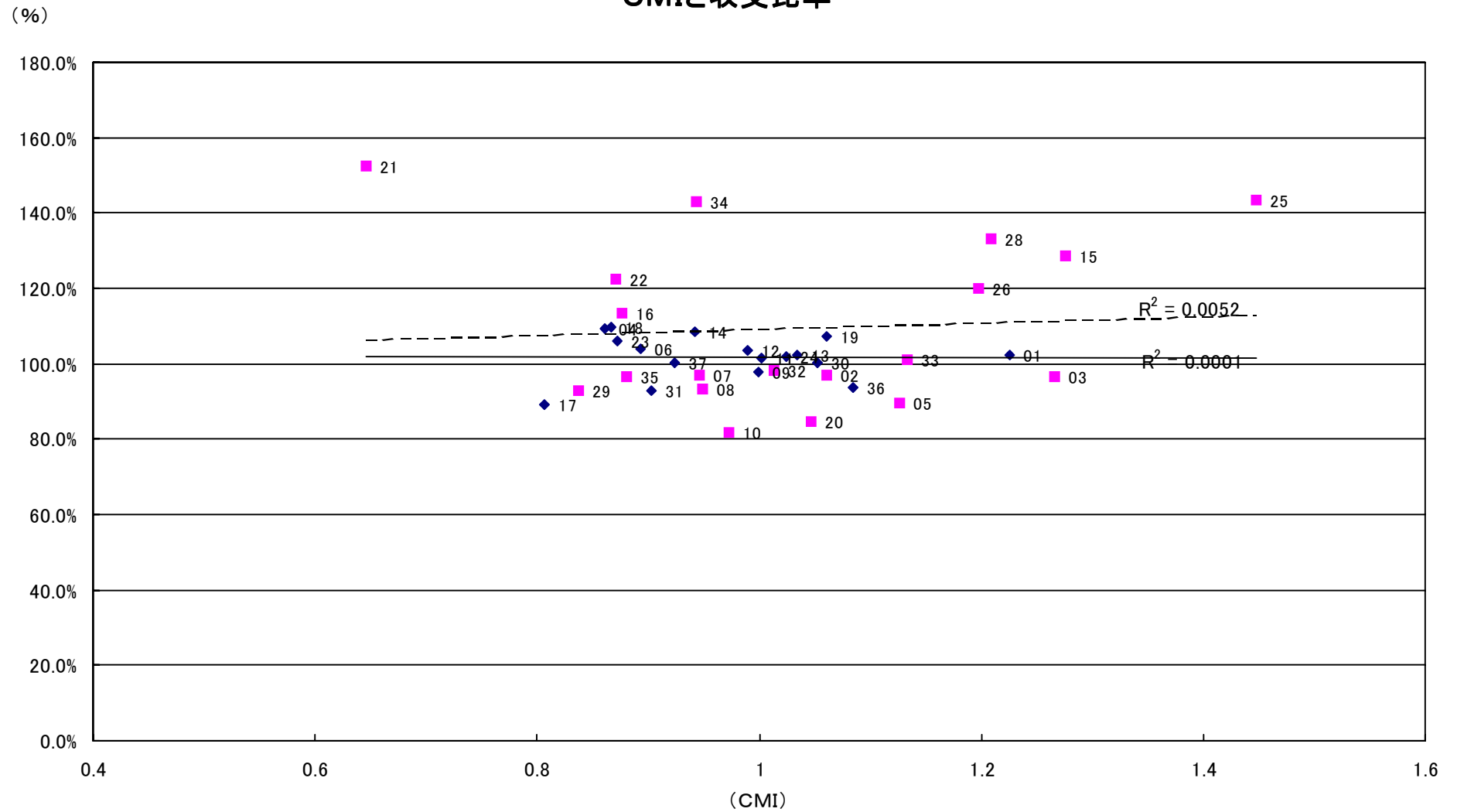

◆ 研修医指定あり ■ 研修医指定なし —— 線形 (研修医指定あり) ---- 線形 (研修医指定なし)

. DRGを支払い方式に使った場合の分析

入院費用・入院収益・DRG / PPS下の入院収益 (CMI調整) の比較

(百万円)

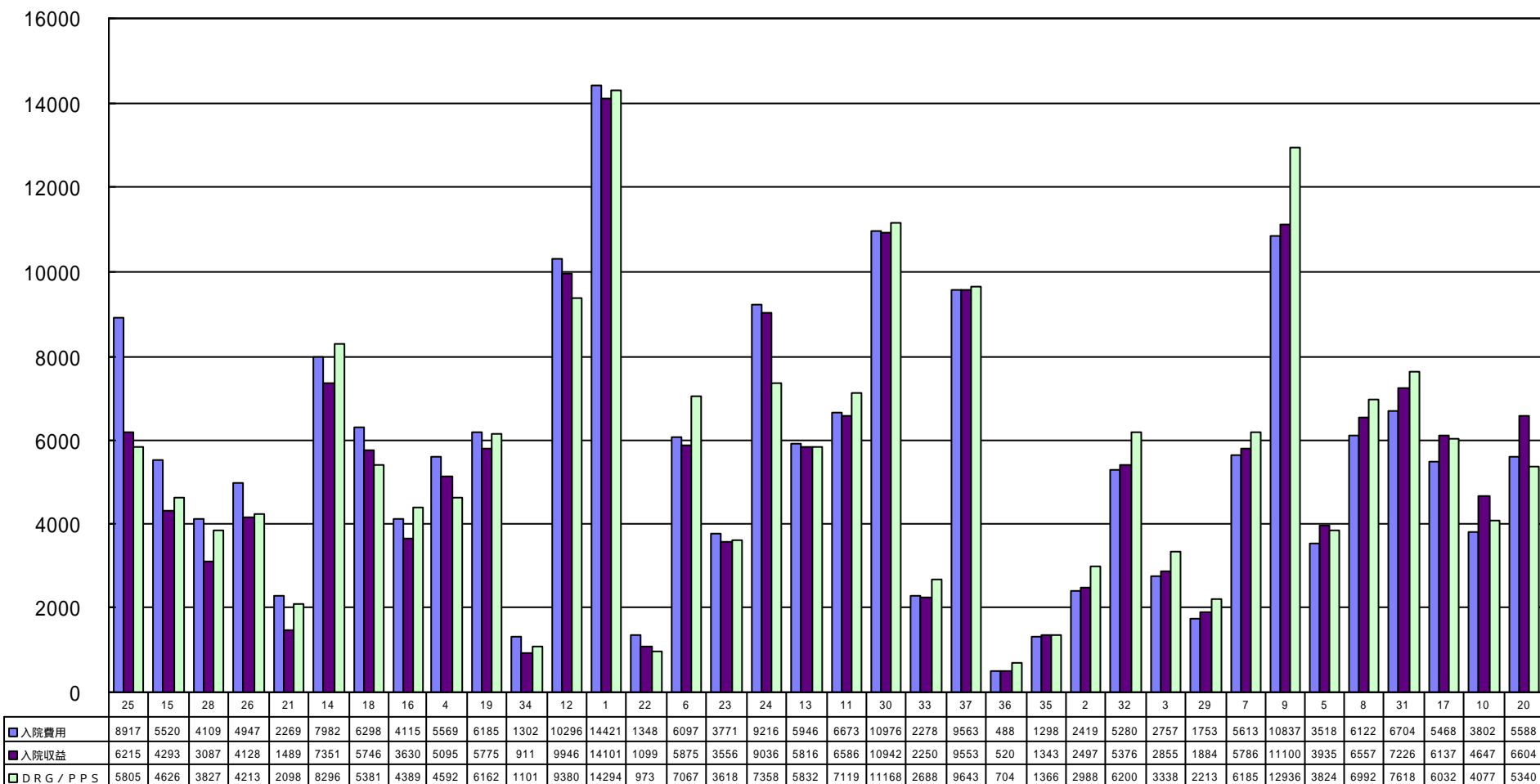

病院コード

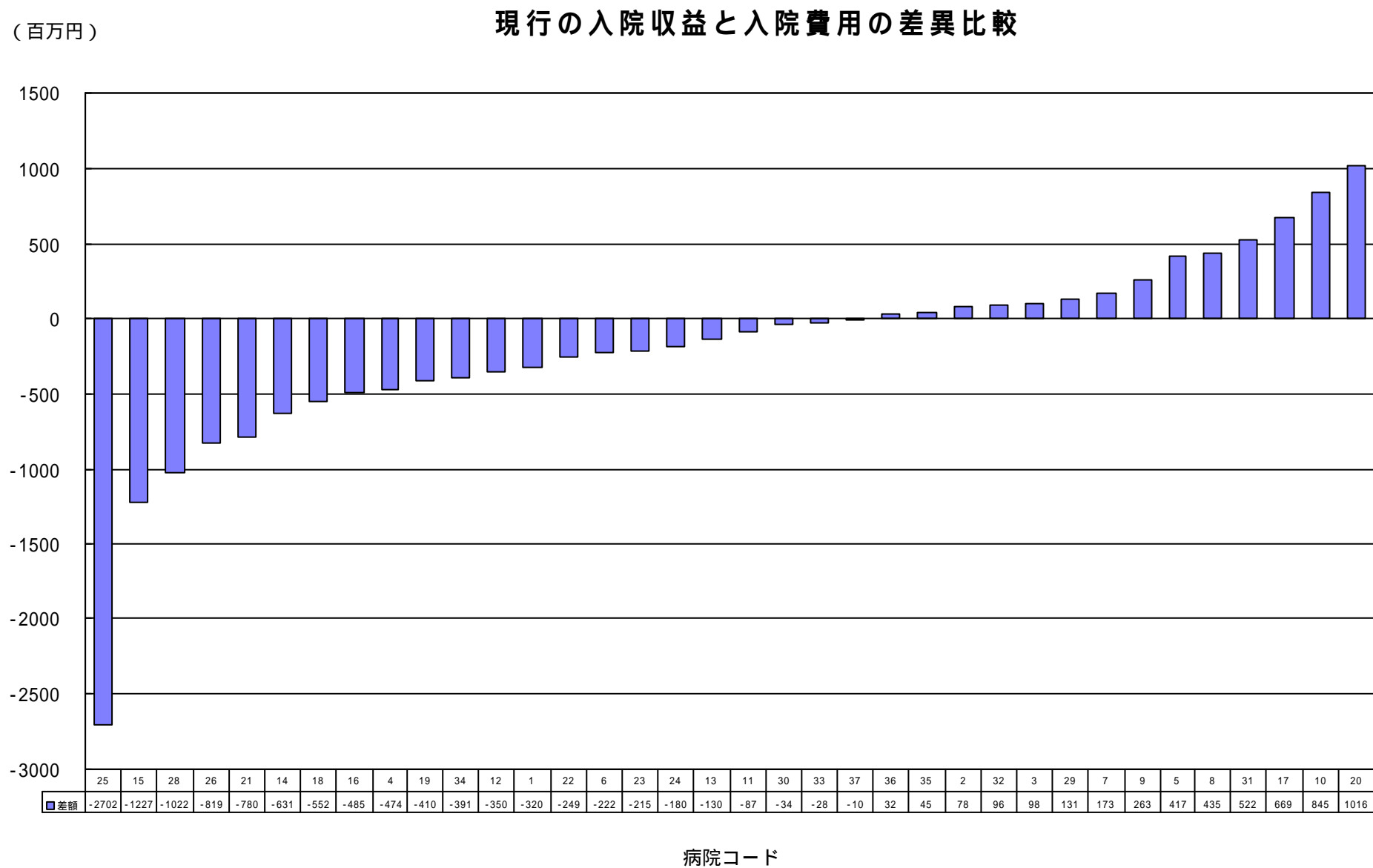

現行の入院収益とDRG / PPS下の入院収益との比較

(百万円)

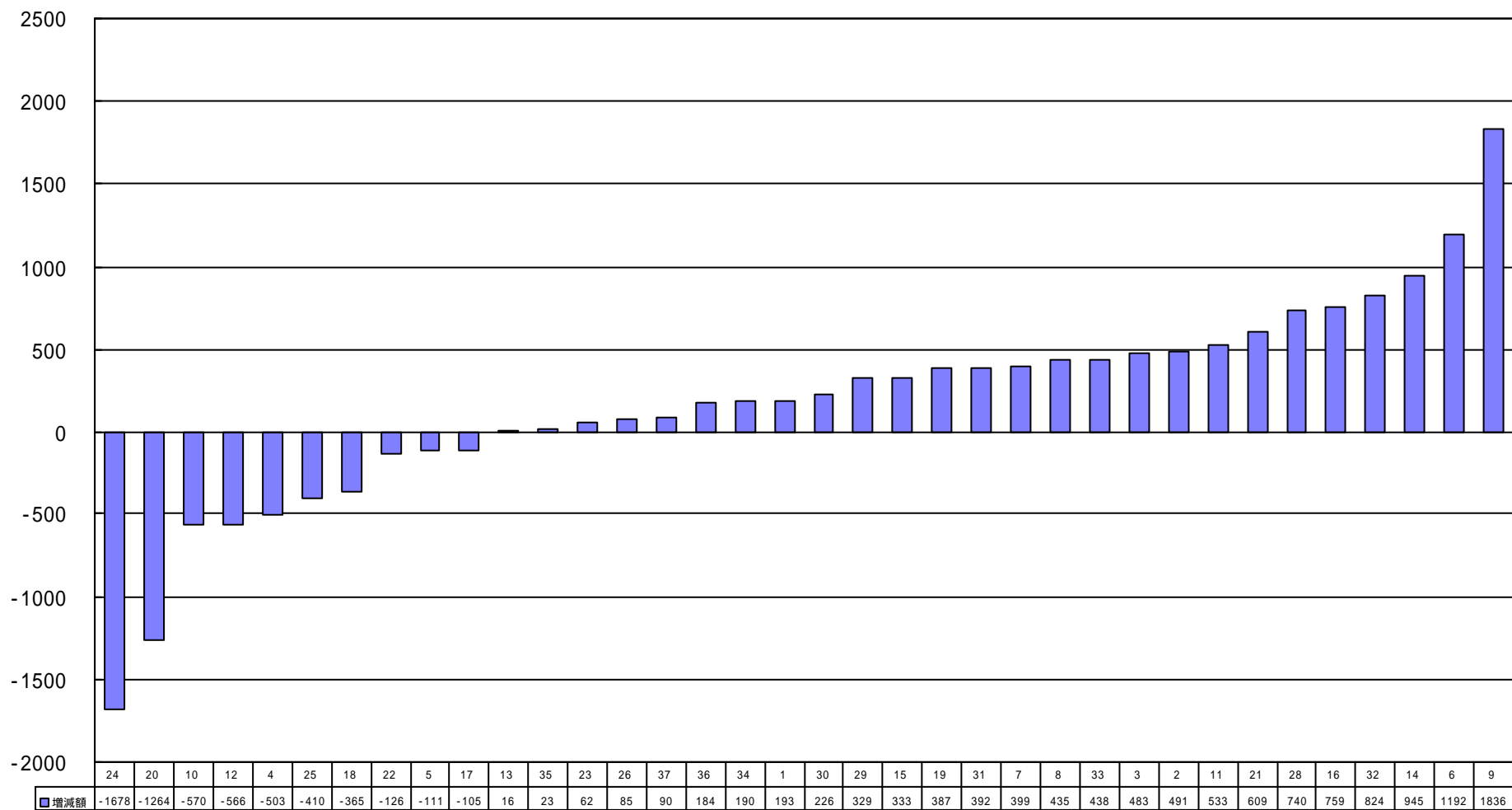

病院コード

厚生省診断群分類への該当率

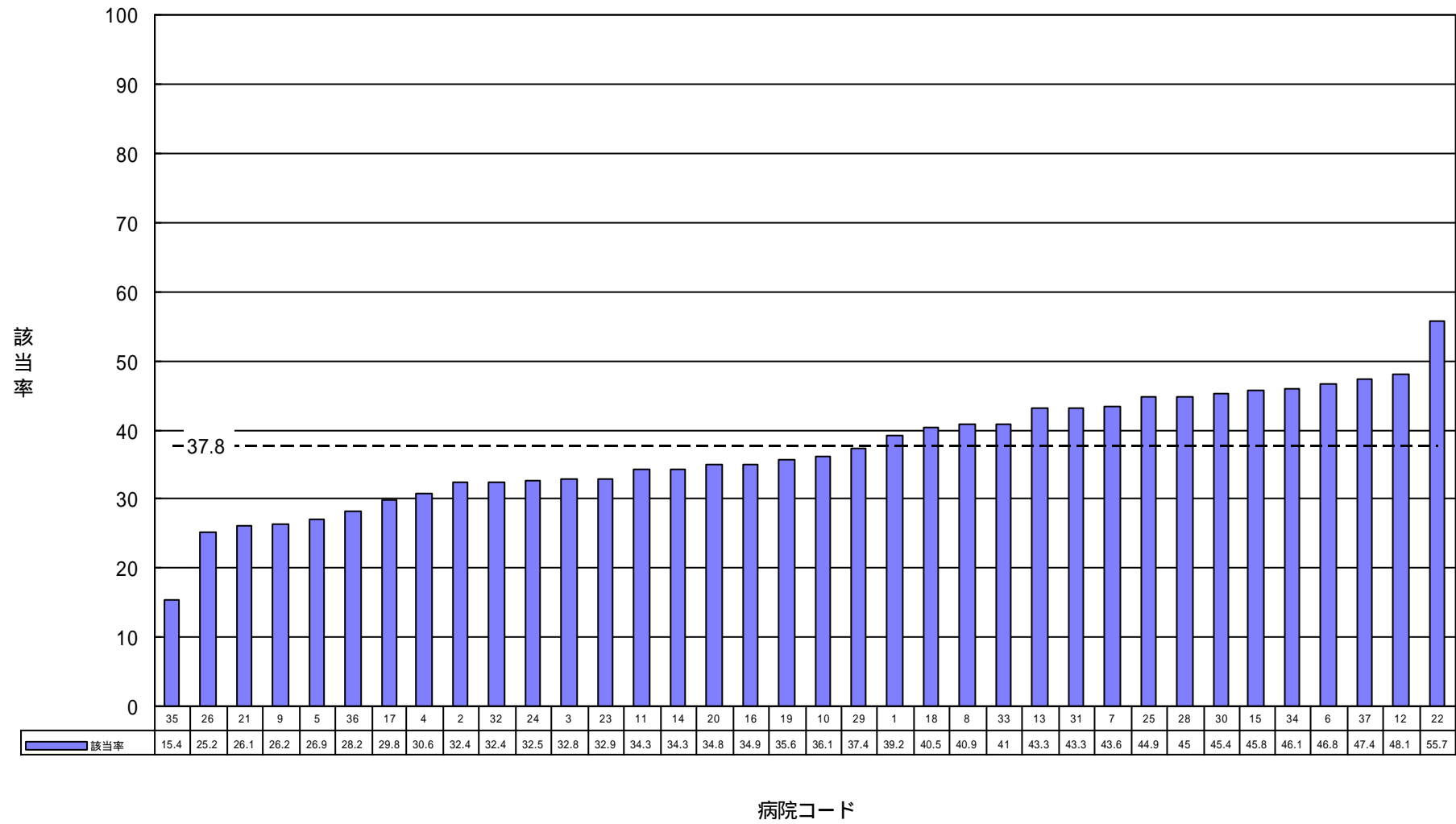

平均在院日数比較
 厚生省診断群分類401【喘息】

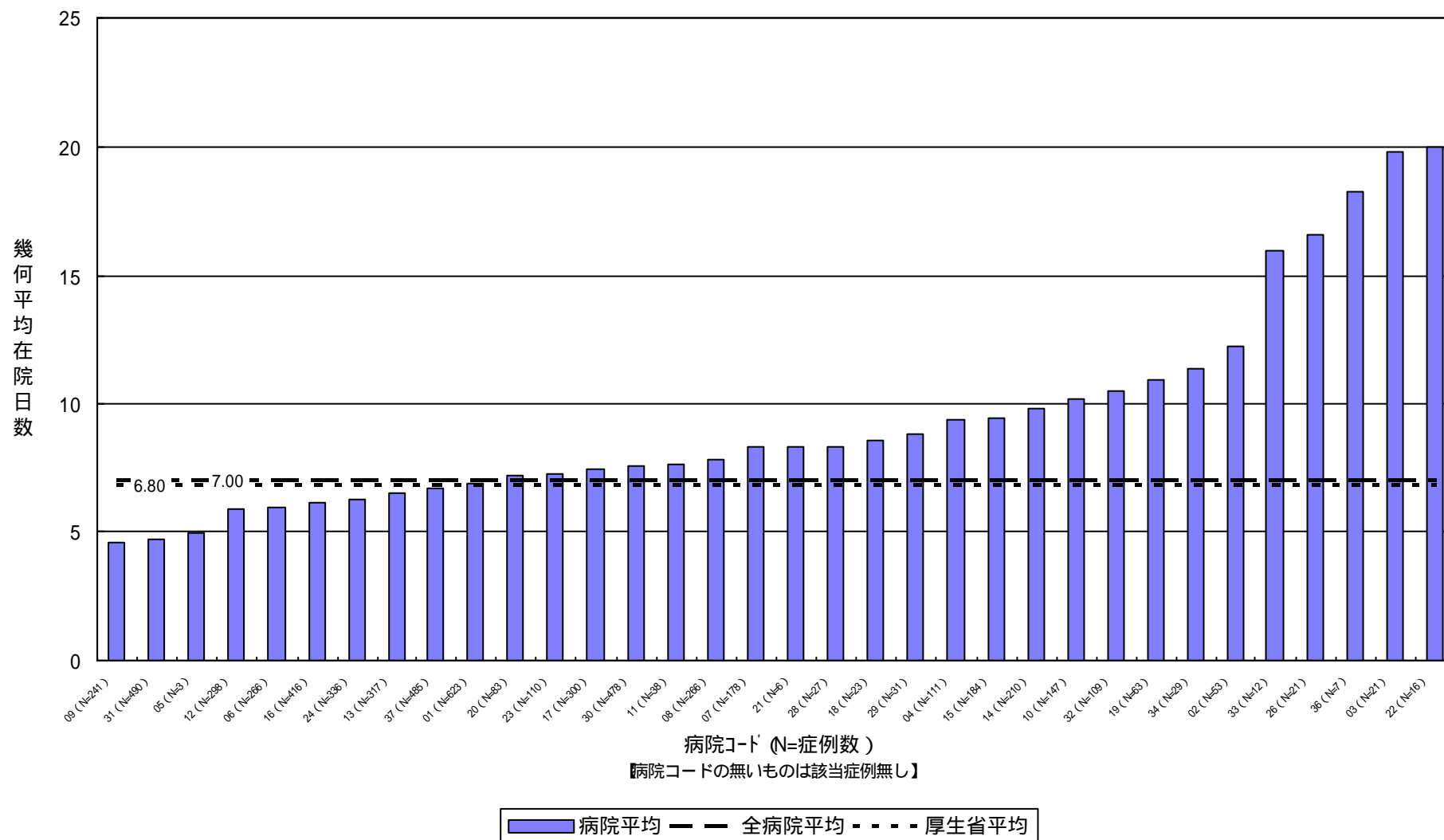

平均在院日数比較

厚生省診断群分類108 脳梗塞 (手術なし(普通入院の場合))】

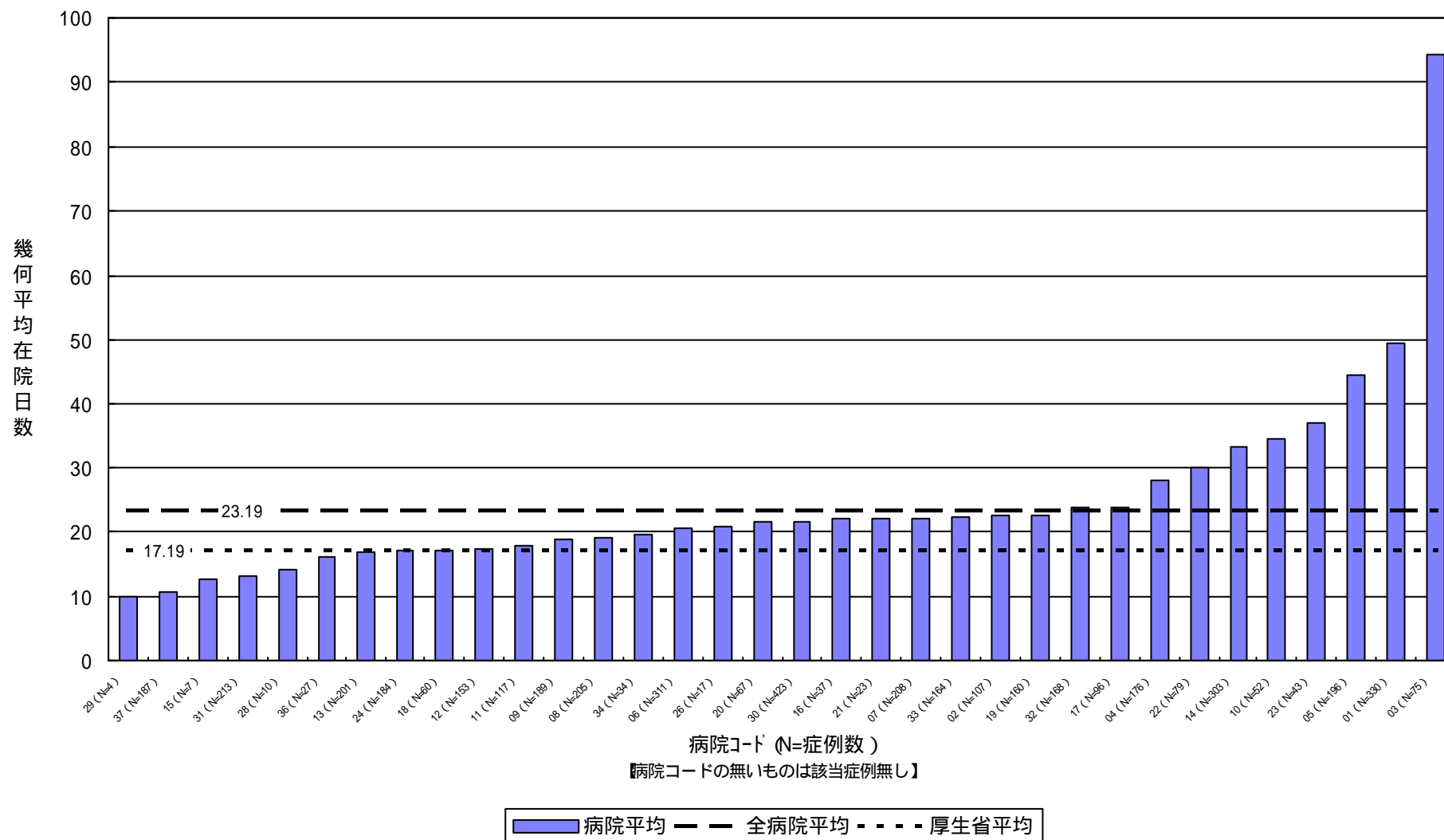

平均在院日数比較
 厚生省診断群分類1004 【糖尿病 合併症なし (インシュリン注射あり)】

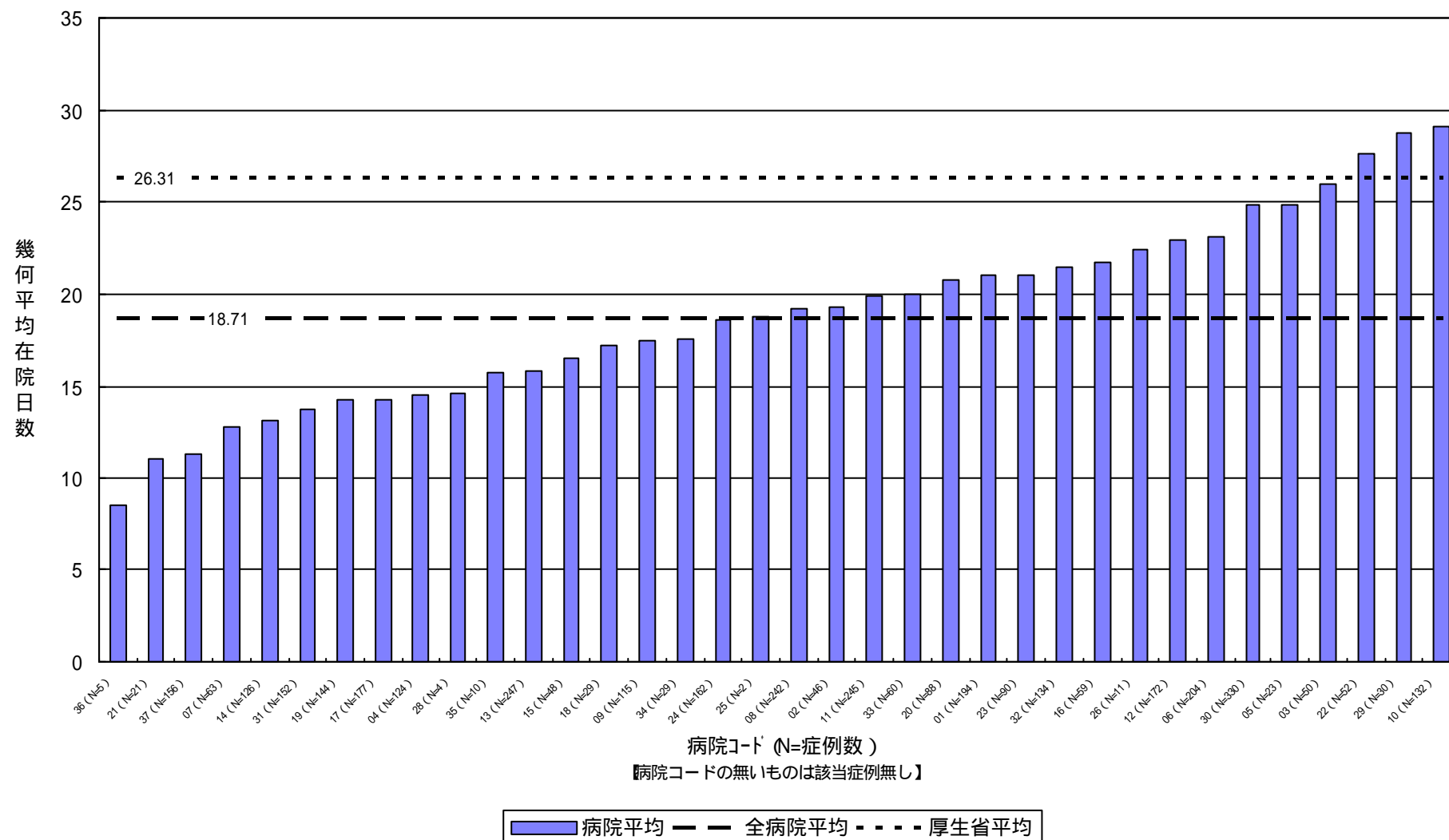

平均在院日数比較
 厚生省診断群分類201【白内障 合併症なし(手術あり(片眼))】

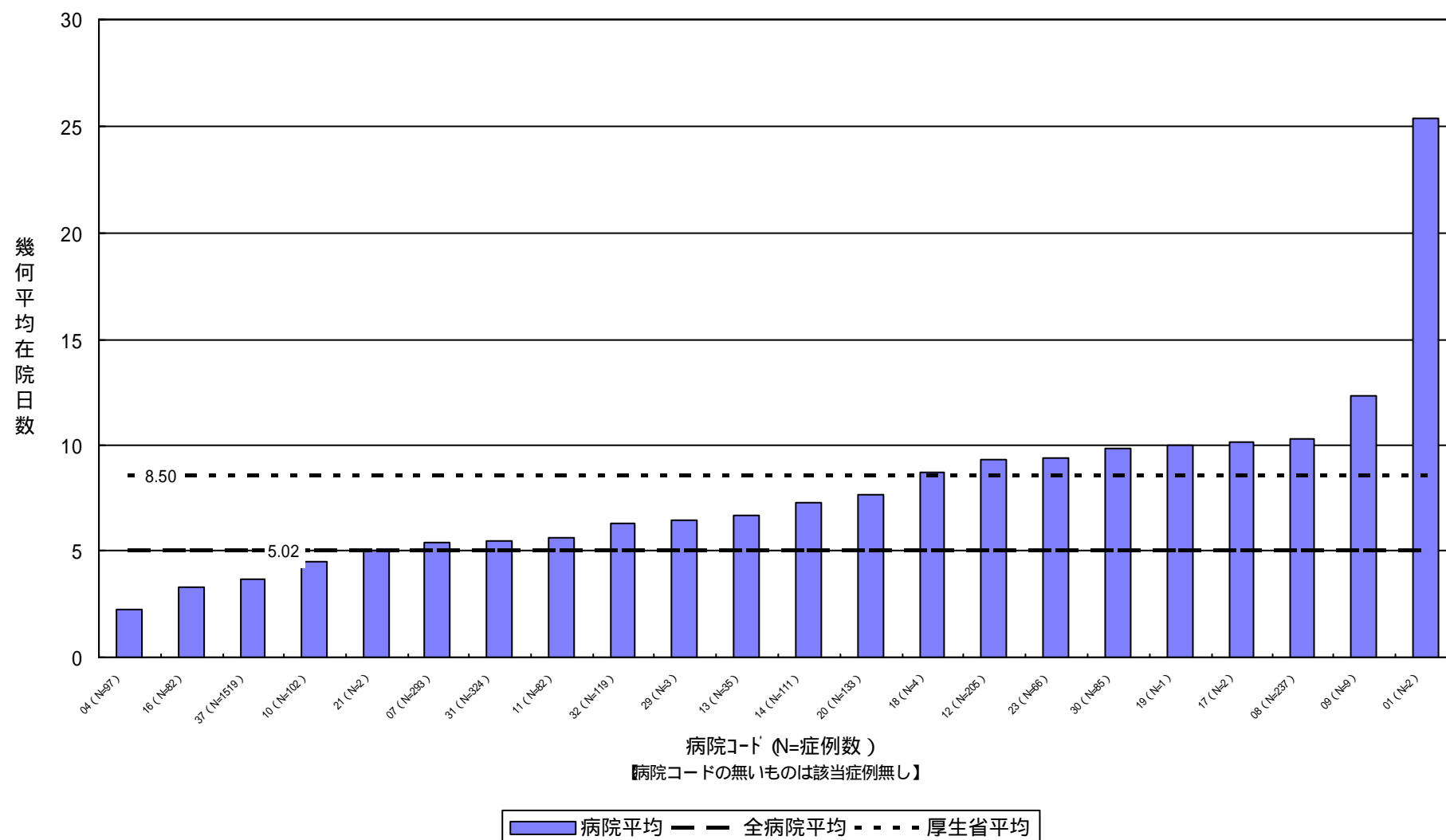

平均在院日数比較
 厚生省診断群分類402【肺炎 合併症なし】

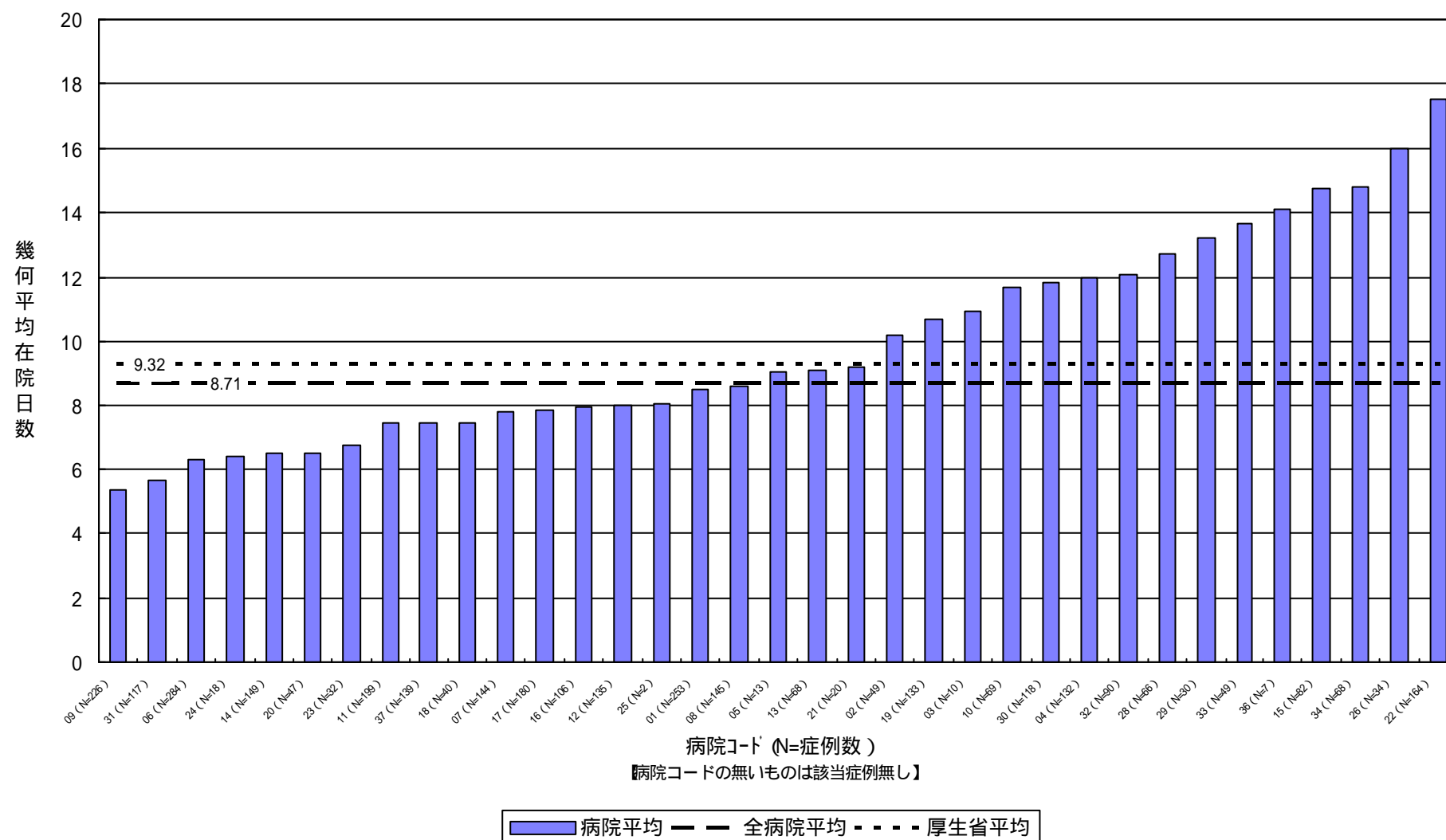

平均在院日数比較
 厚生省診断群分類1113【腎又は尿管の結石】

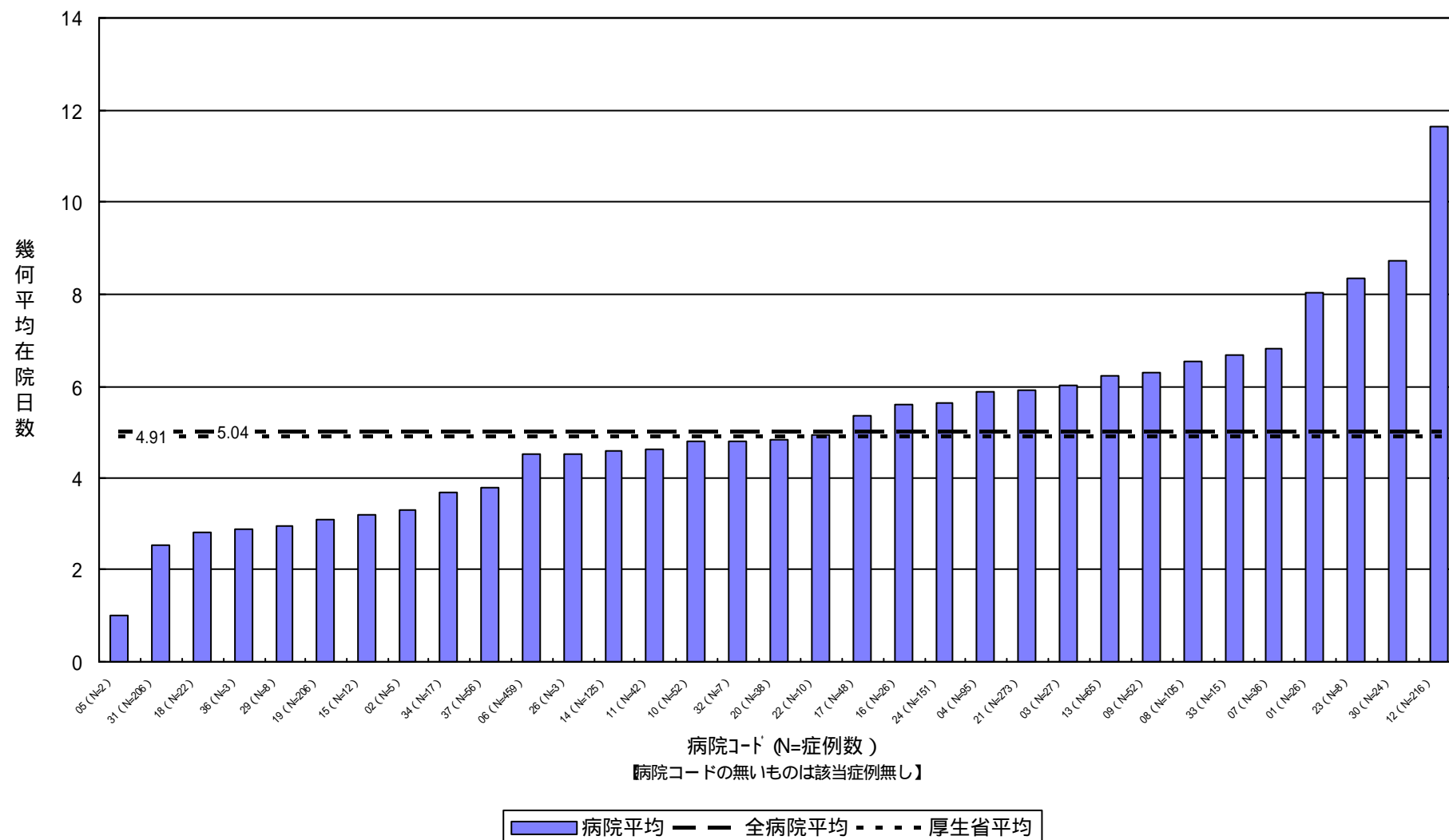

平均在院日数比較
 厚生省診断群分類512【心不全（手術なし）】

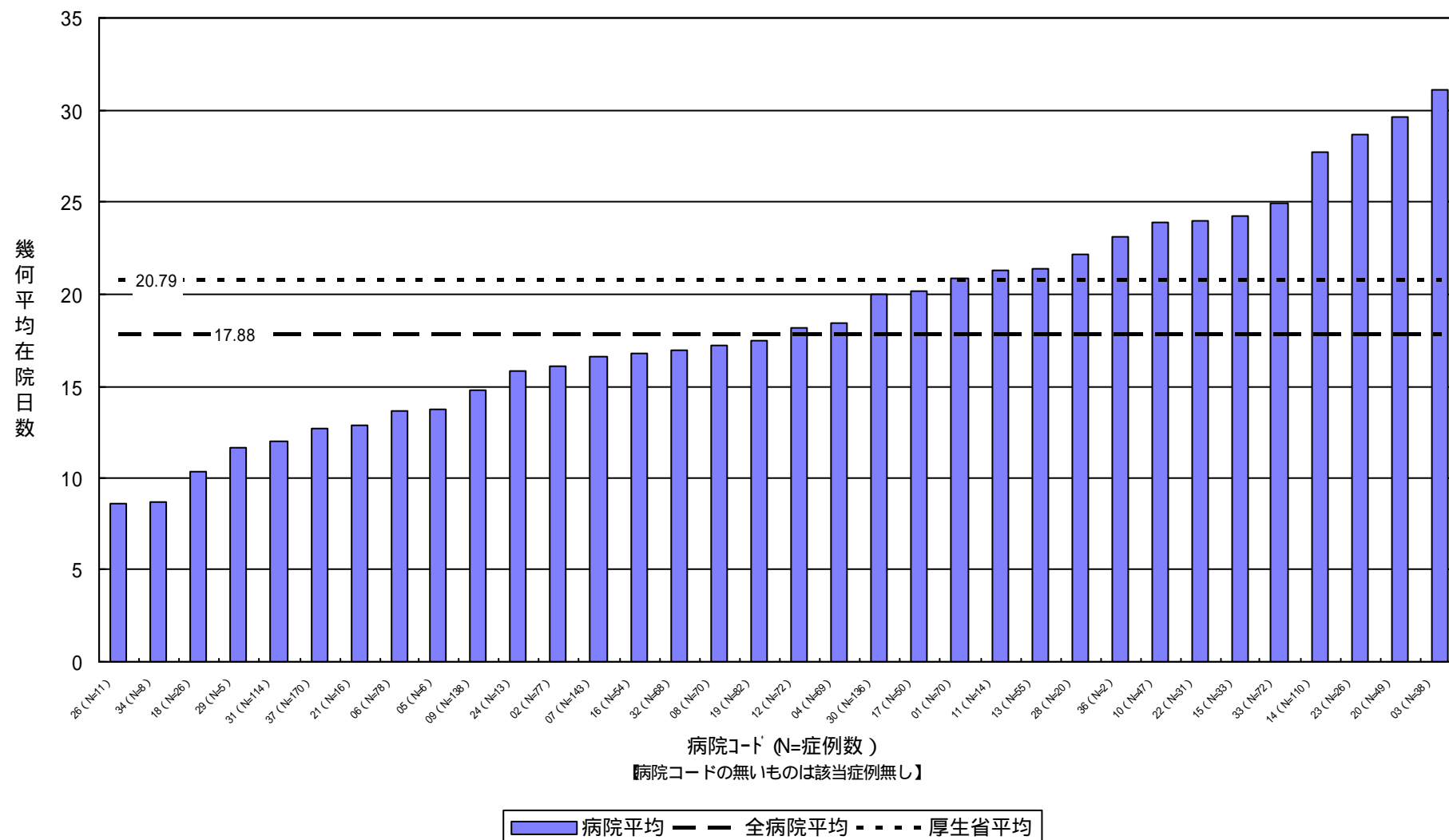

平均在院日数比較
 厚生省診断群分類631【鼠径ヘルニア 合併症なし(手術あり)】

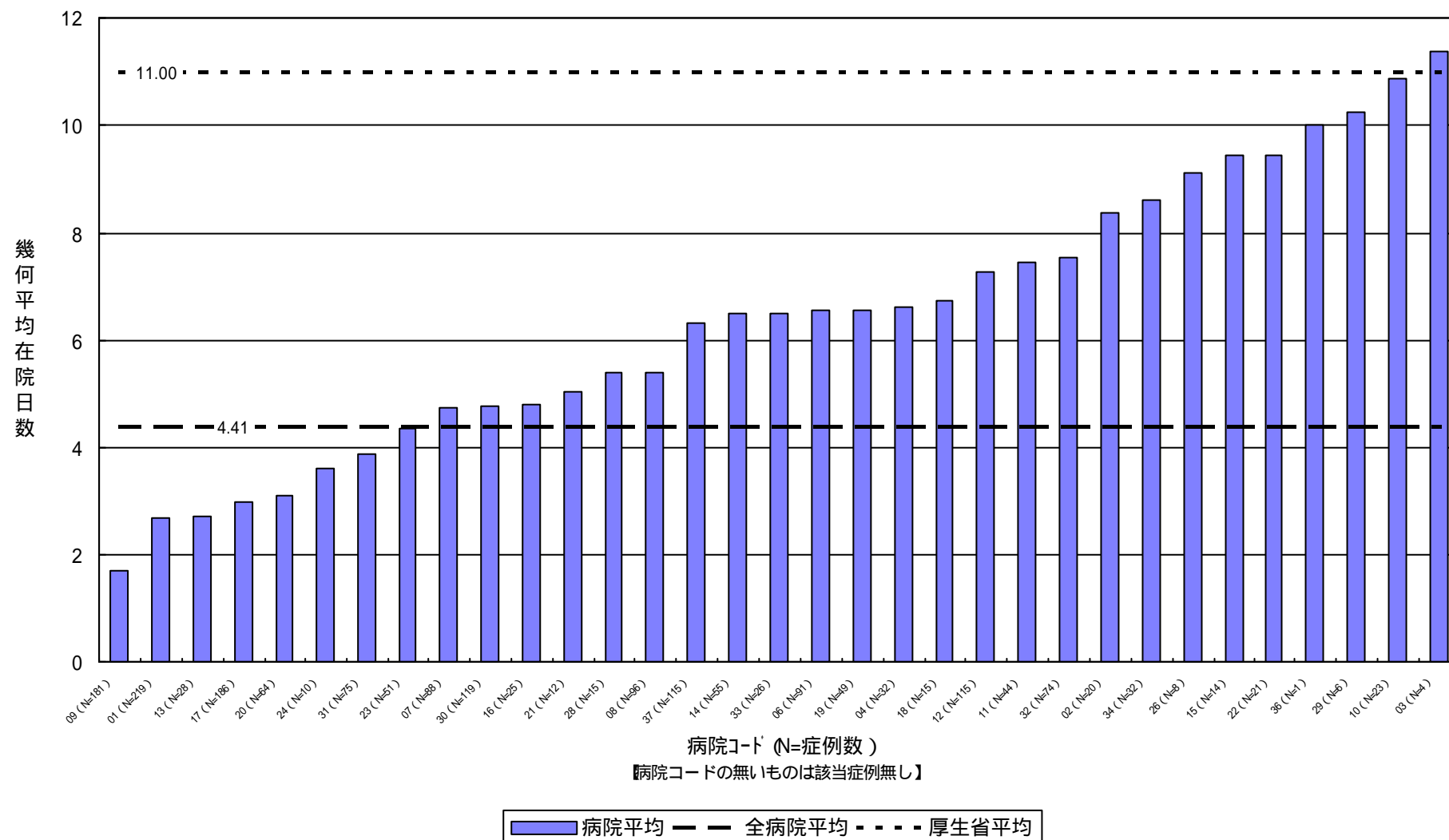

平均在院日数比較
 厚生省診断群分類609 胃の悪性新生物 (手術なし)

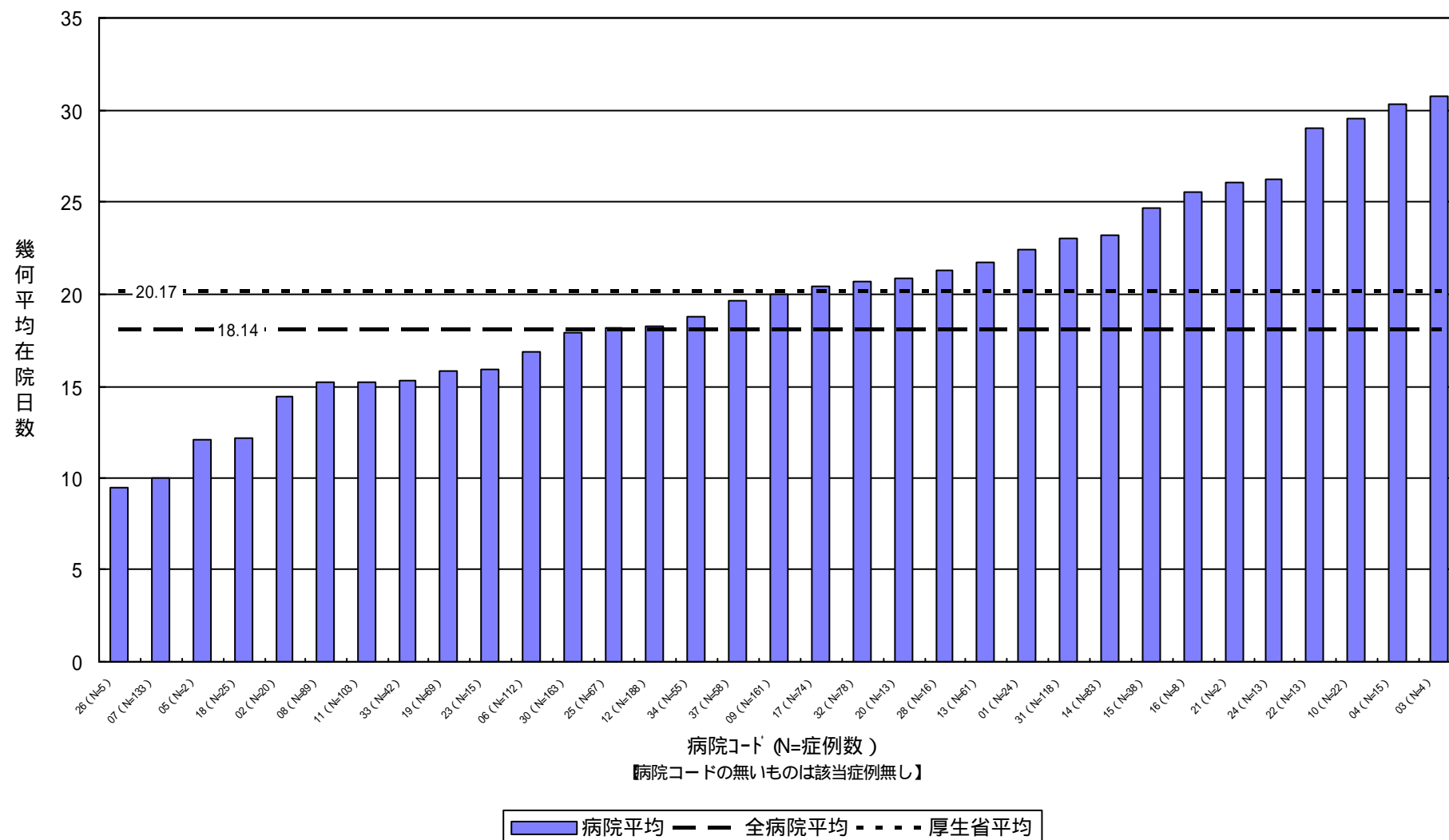

平均在院日数比較
 厚生省診断群分類509 【狭心症（手術なし）】

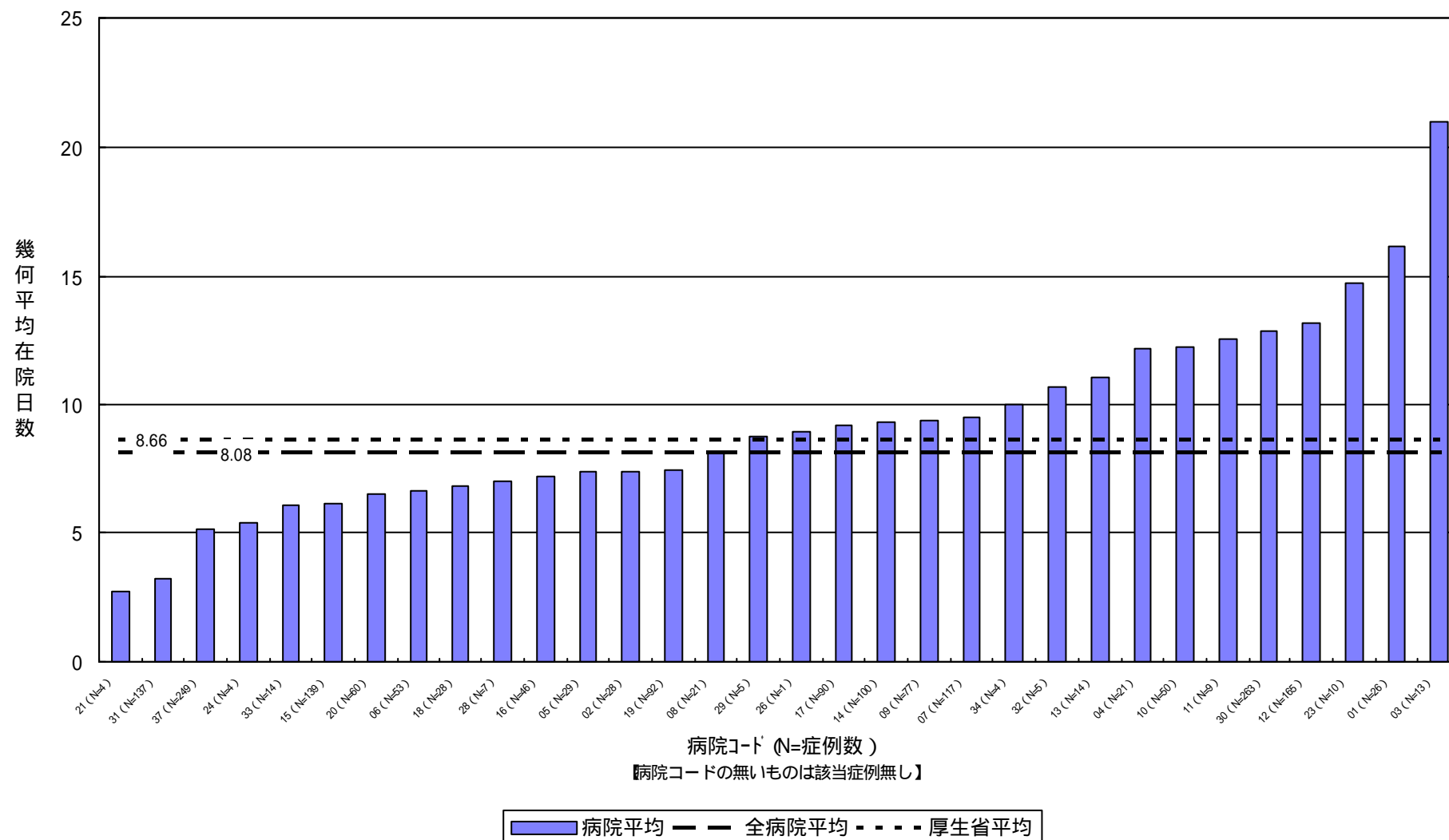

平均在院日数比較
 厚生省診断群分類635【ルニアを伴わない腸閉塞（手術なし）】

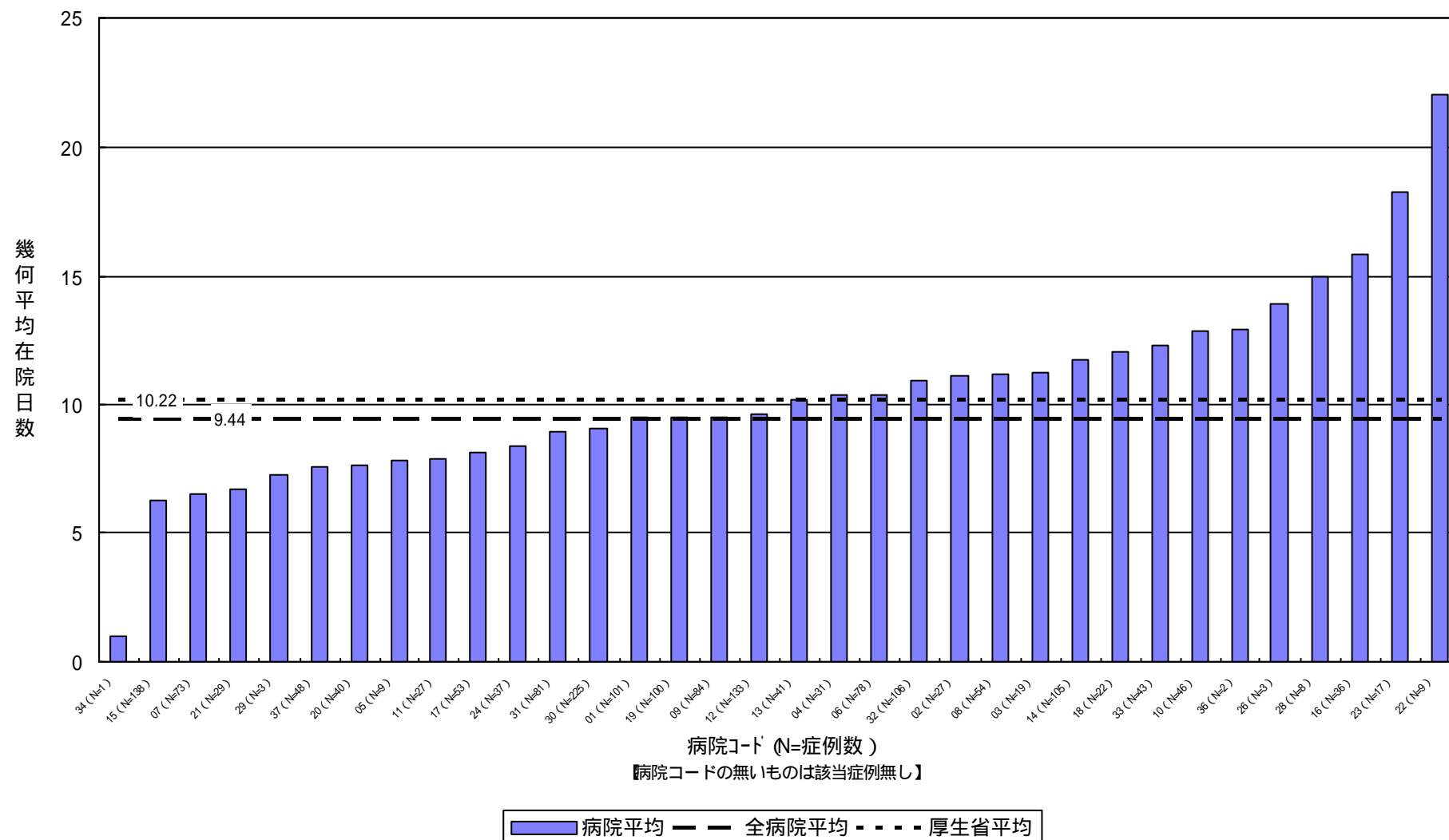

平均在院日数比較

厚生省診断群分類1108 【慢性腎不全（腎移植術なし、人工腎臓なし及び腹膜灌流なし）】

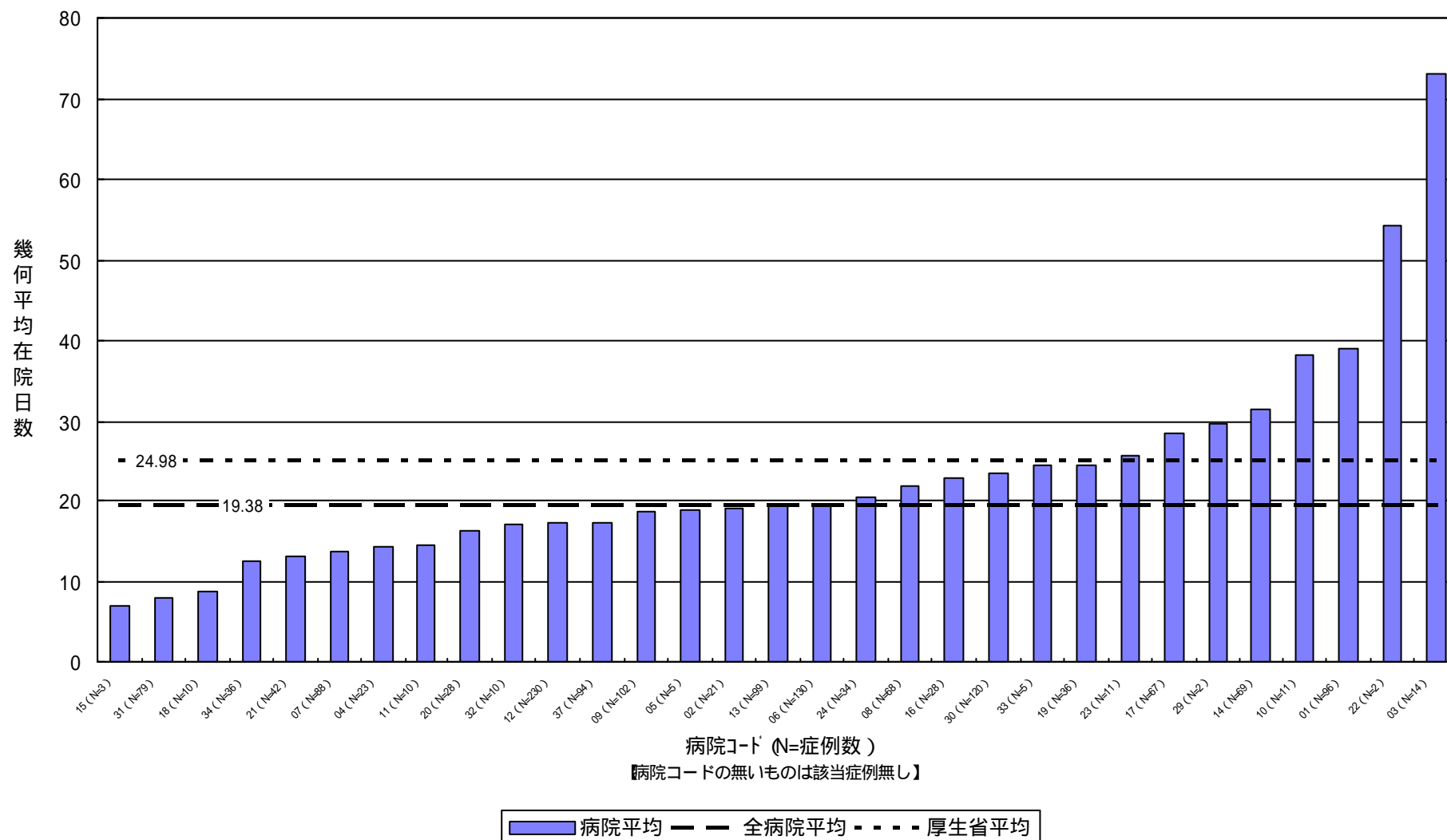

平均在院日数比較
 厚生省診断群分類630 急性虫垂炎 (手術あり)】

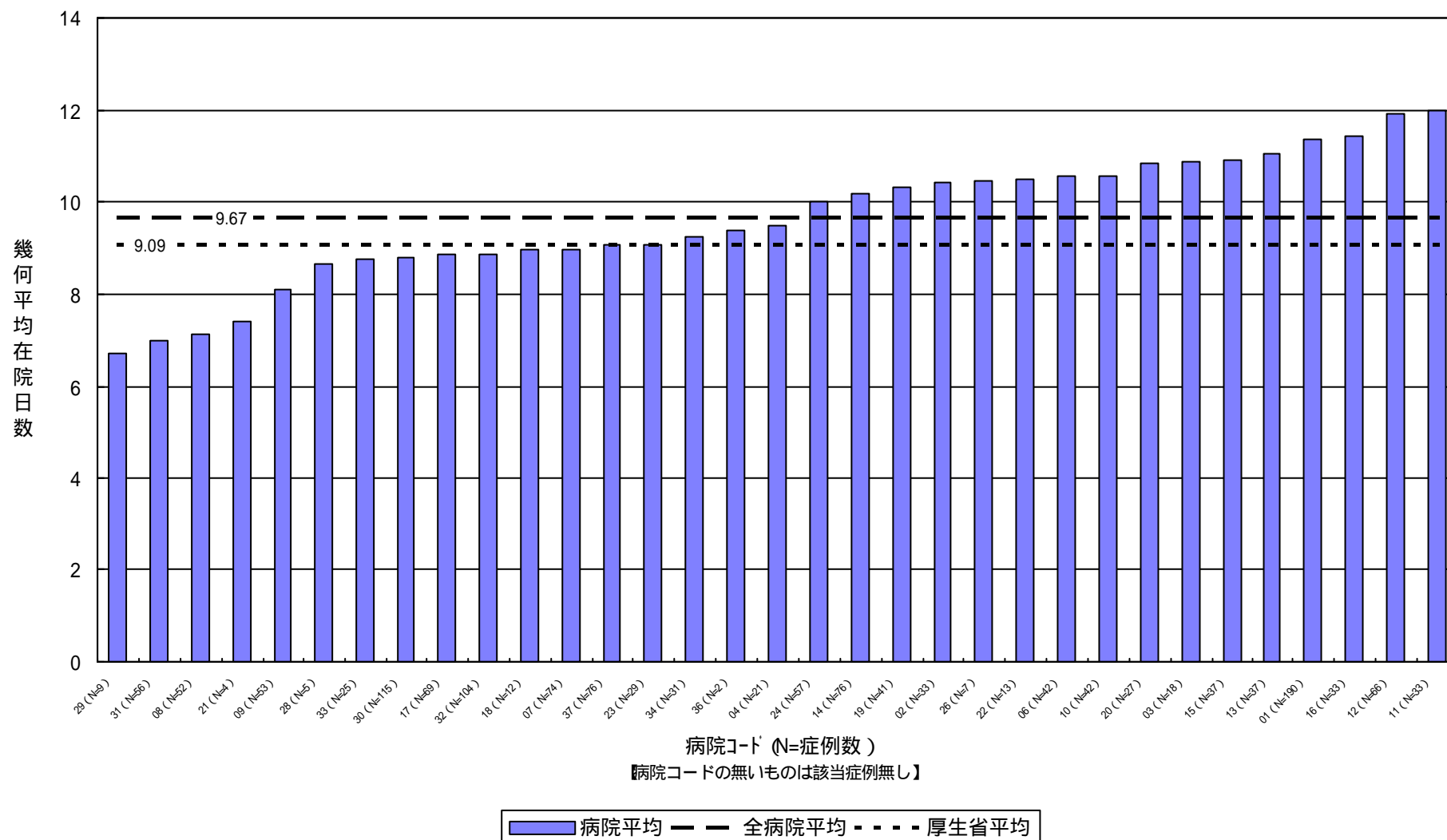

平均在院日数比較
 厚生省診断群分類105 【脳内出血 又はその他頭蓋内出血 (手術なし(普通入院の場合))】

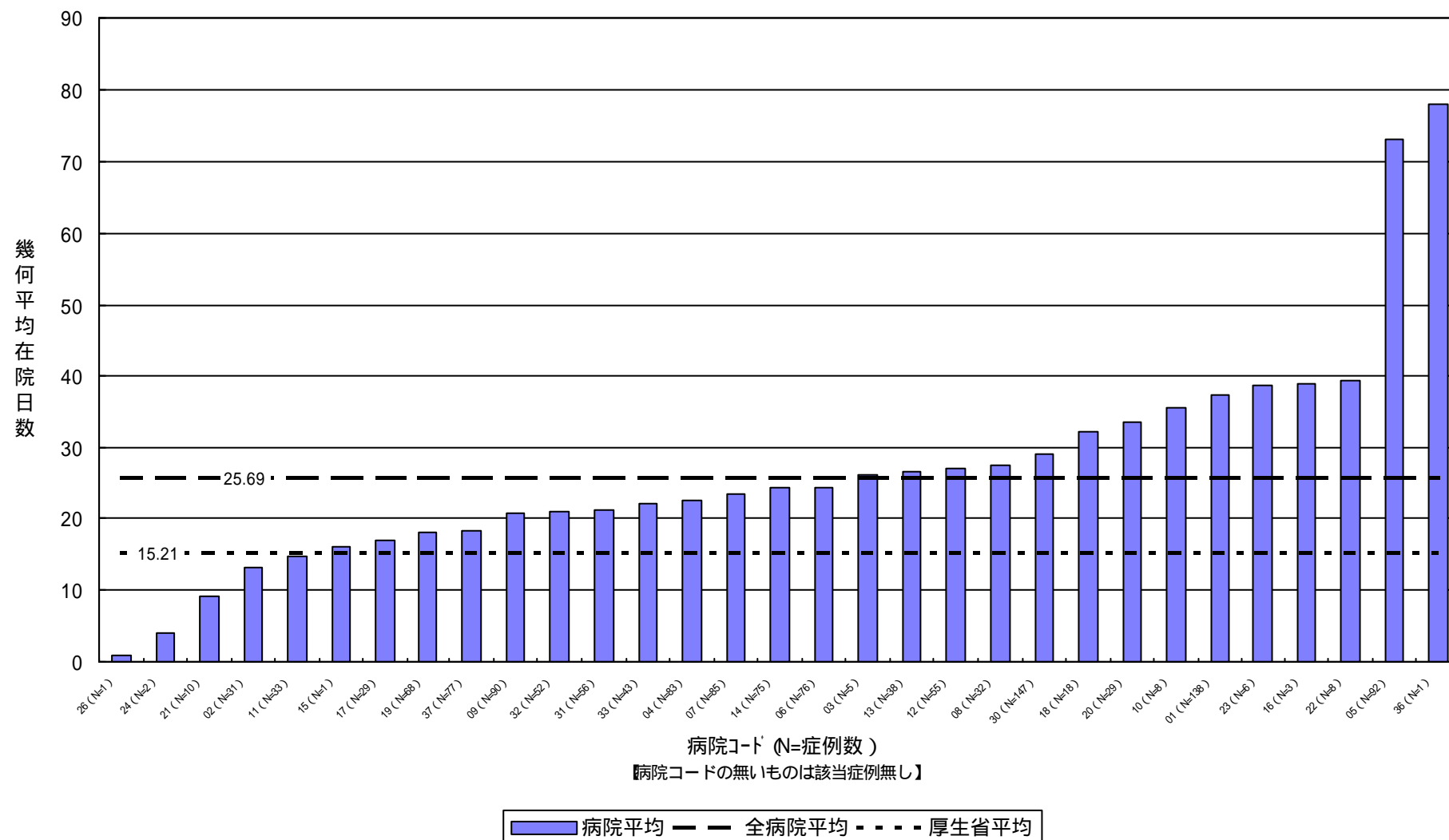

平均在院日数比較
 厚生省診断群分類614【大腸の良性新生物 合併症なし(手術あり)】

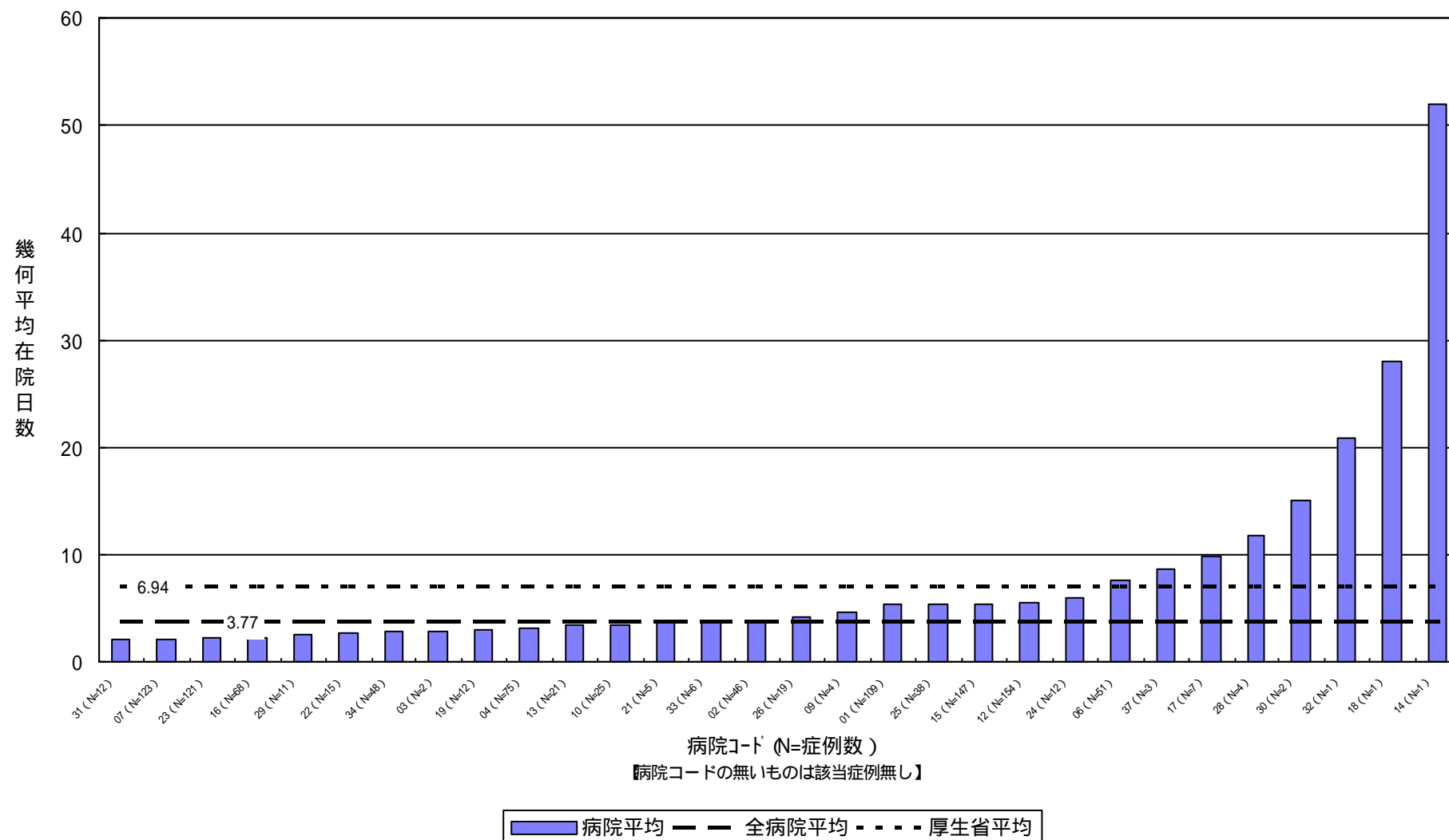

平均在院日数比較
 厚生省診断群分類901 乳癌（乳腺悪性腫瘍手術なし）】

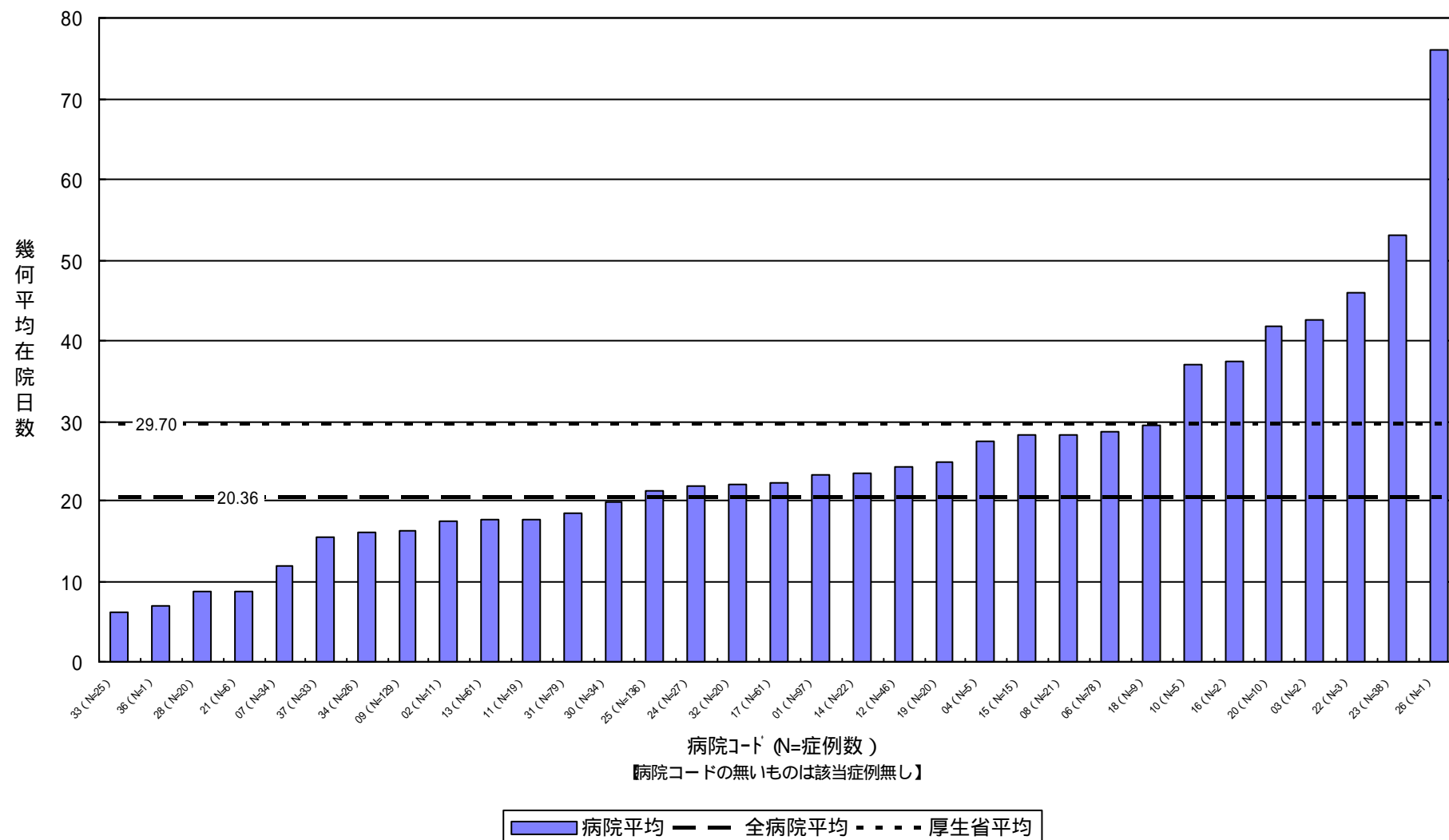

平均在院日数比較
 厚生省診断群分類813【皮膚潰瘍、褥瘡又は壊疽】

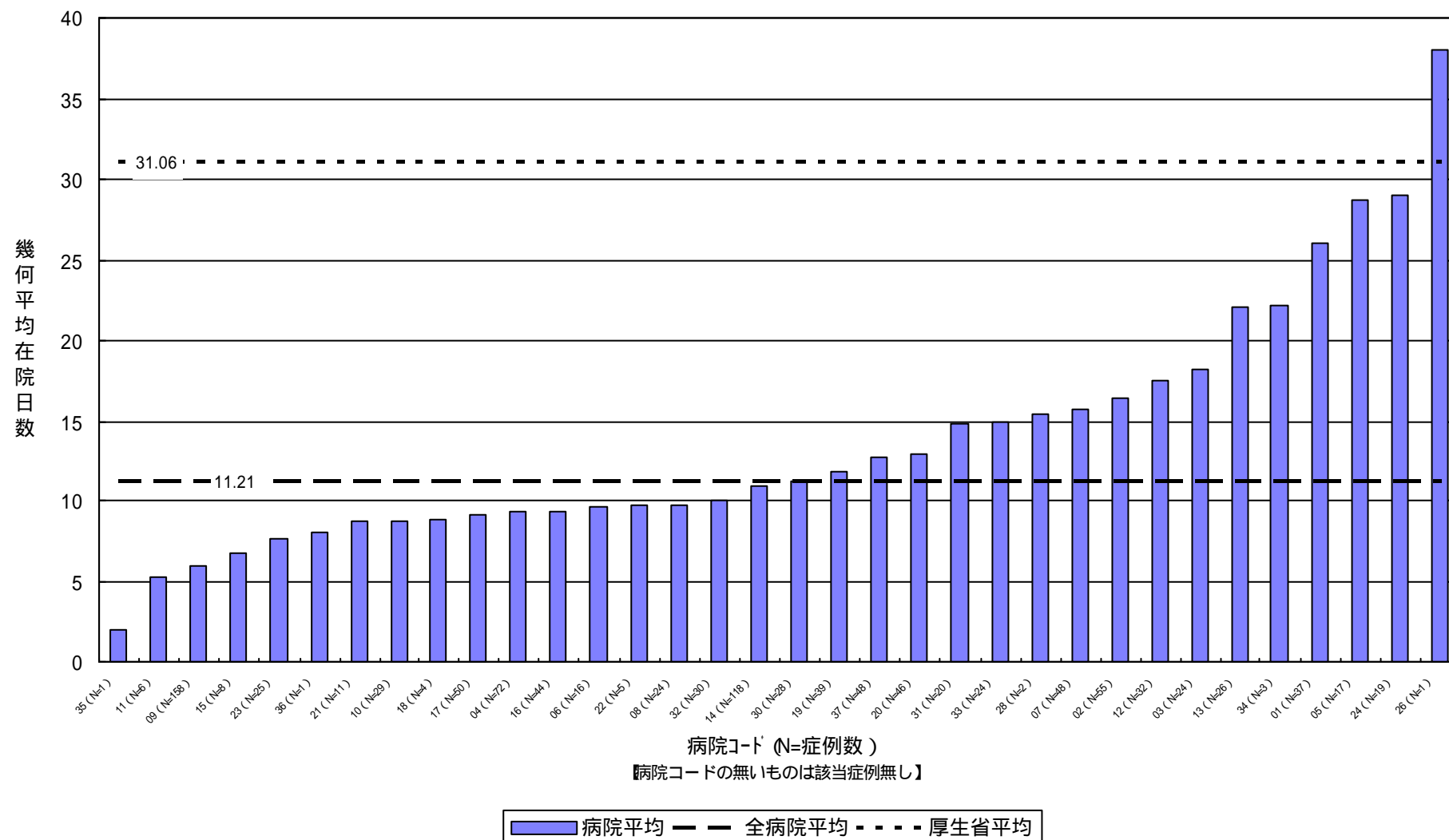

平均在院日数比較
 厚生省診断群分類508【陈旧性心筋梗塞 又は心筋症 (手術なし)】

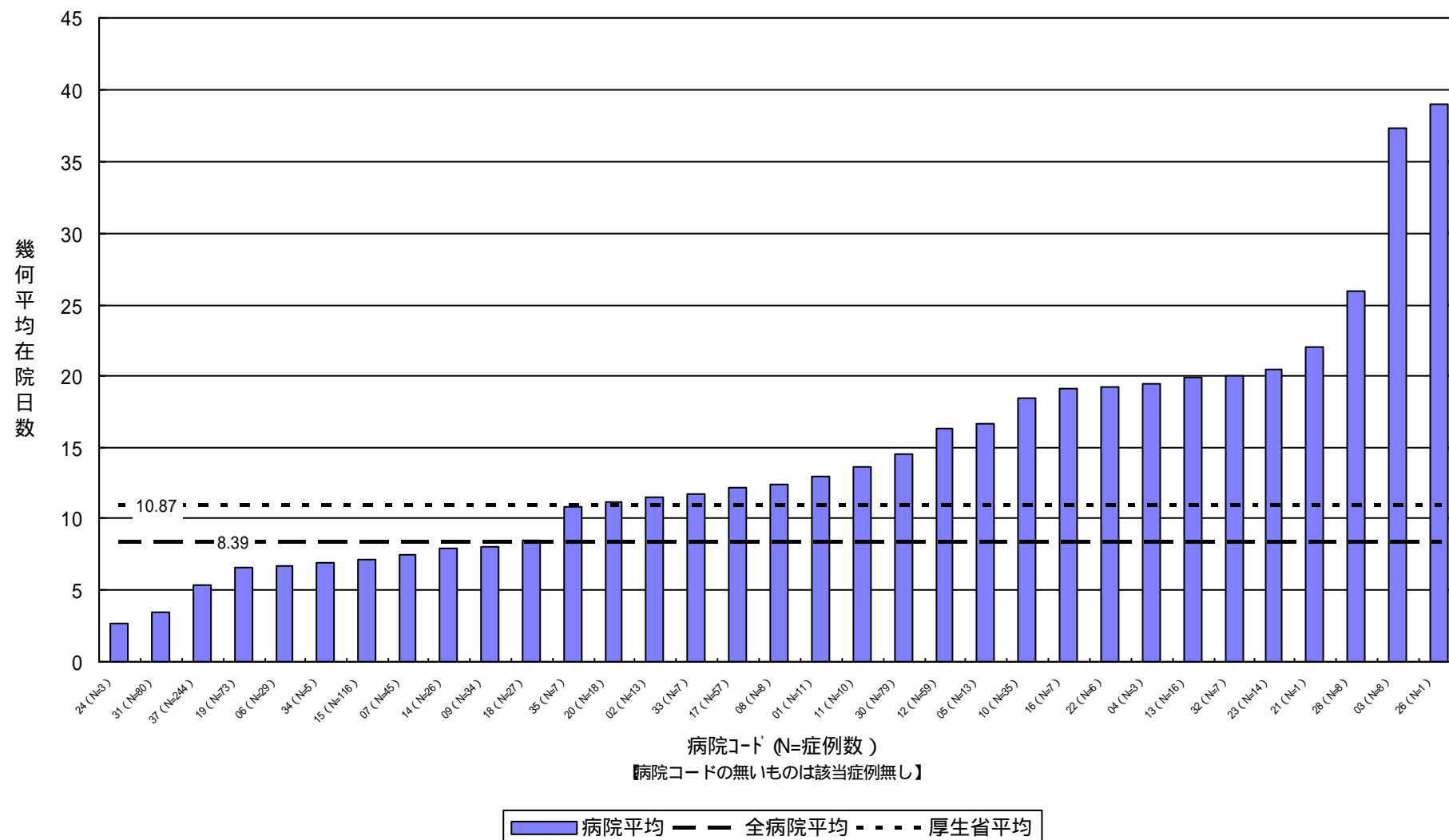

平均在院日数比較

厚生省診断群分類710 脊推症又はその類似の障害, 推間板障害 その他の背部の障害, 骨粗鬆症, 病的骨折 後天性脊推すべり症, その他の背部又は脊推の後天性変形 又は脊髄損傷を伴わない脊推骨折 合併症なし(手術なし)】

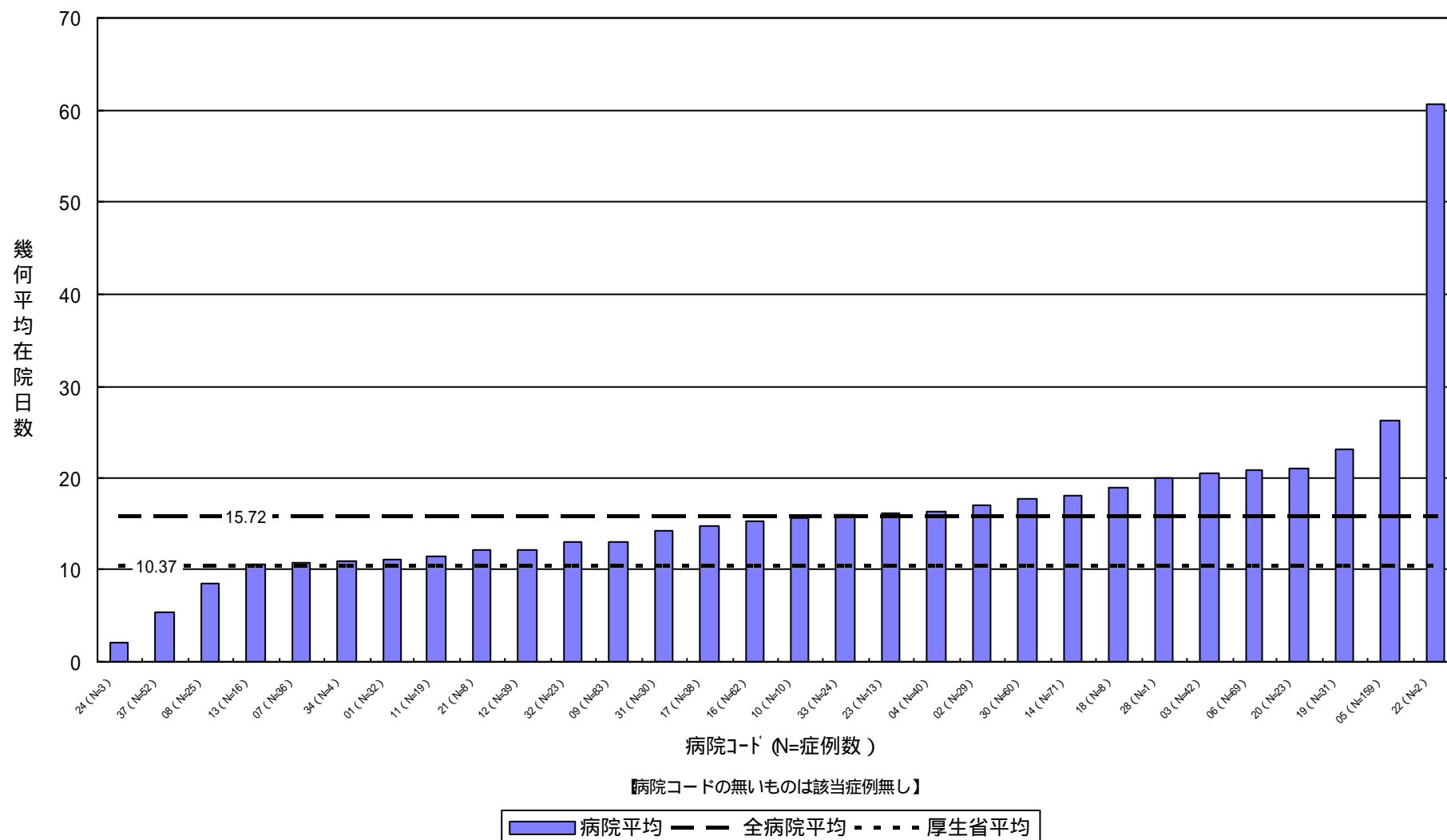

平均在院日数比較
 厚生省診断群分類202【白内障 合併症なし(手術あり(両眼))】

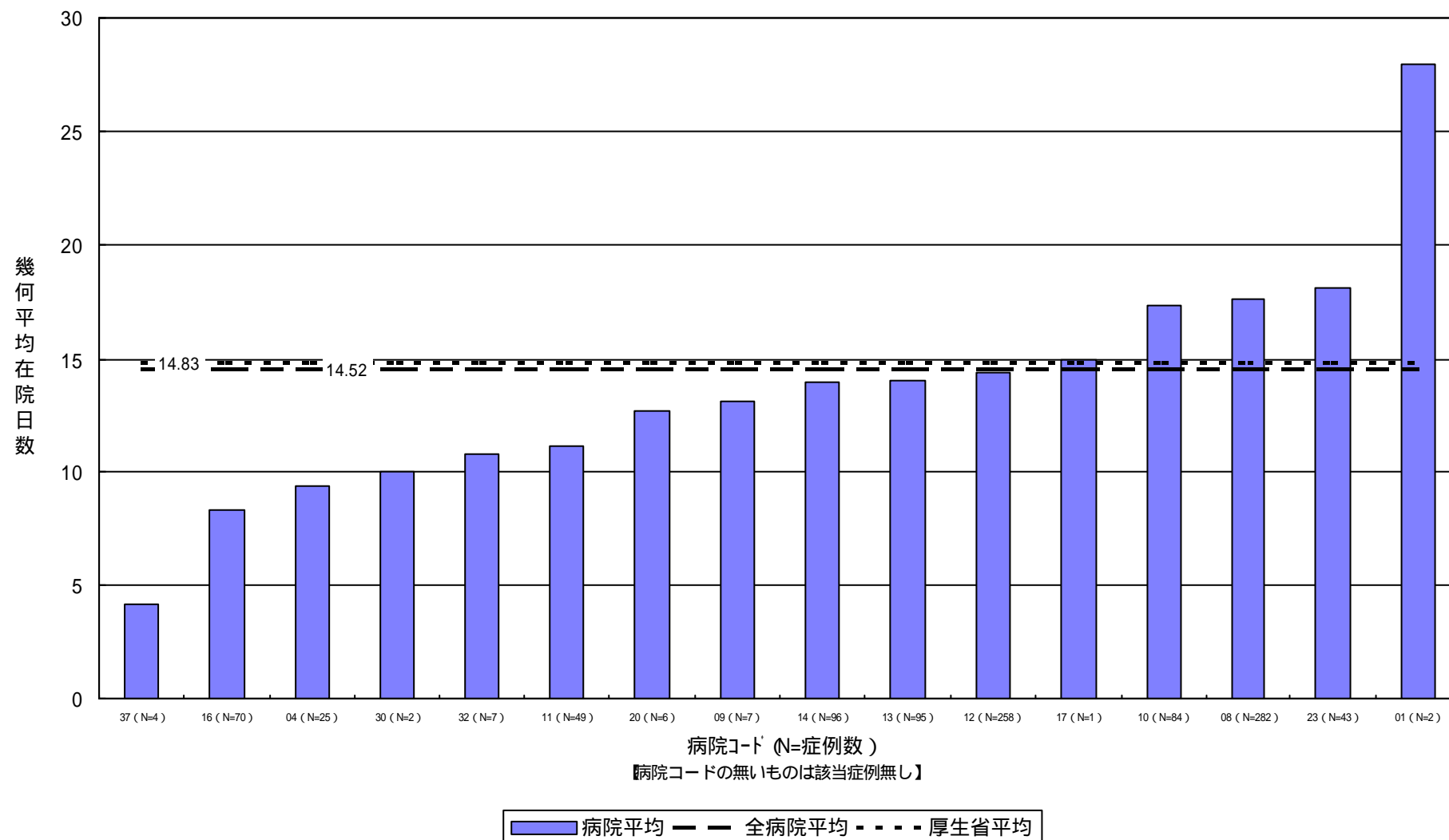

.個別診断

病院別評価

病院コード： 01

経営上注目すべきDRGでみた平均在院日数 および平均コストに関する比較

	推定症例数		平均在院日数				平均コスト				
	当院	全病院	当院	全病院	差異	順位	当院	全病院	差異	順位	
平均と比べて延べ在院日数が最も長いDRG											
MDC 1	DRG 14	一過性(脳)虚血発作除く、特異性脳血管疾患									
		407.0	5,530.0	84.1 日	39.3 日	44.8 日	34 / 34	1,448 千円	942 千円	506 千円	34 / 34
1症例当たりの平均在院日数が最も長いDRG											
MDC 15	DRG 622	新生児、出生時体重2,500グラム以上、主要外科的処置を伴うもの、重大問題あり									
		24.0	92.3	311.9 日	144.0 日	167.9 日	7 / 7	5,525 千円	4,393 千円	1,132 千円	6 / 7
在院日数の標準偏差が最も大きいDRG											
MDC 1	DRG 25	合併症を伴わない、発作(痙攣)および頭痛、年齢18歳以上									
		51.0	585.3	24.5 日	10.7 日	13.8 日	34 / 34	577 千円	352 千円	225 千円	34 / 34
平均と比べて総コストが最も大きいDRG											
MDC 1	DRG 14	一過性(脳)虚血発作除く、特異性脳血管疾患									
		407.0	5,530.0	84.1 日	39.3 日	44.8 日	34 / 34	1,448 千円	942 千円	506 千円	34 / 34
患者一人当たりのコストが最も大きいDRG											
MDC 15	DRG 622	新生児、出生時体重2,500グラム以上、主要外科的処置を伴うもの、重大問題あり									
		24.0	92.3	311.9 日	144.0 日	167.9 日	7 / 7	5,525 千円	4,393 千円	1,132 千円	6 / 7
患者一人一日当たりのコストが最も大きいDRG											
MDC 6	DRG 153	合併症を伴わない、小腸および大腸の小処置									
		101.0	310.7	6.6 日	10.9 日	-4.3 日	2 / 19	1,010 千円	1,321 千円	-311 千円	3 / 19
										一人一日当たりコスト: 153.6 千円	

但し、いずれの場合も推定症例数20未満のDRG、MDC-0(その他のグループ)のDRGおよびDRG-430(精神病)は除く
該当症例のない病院は順位から除く

死亡率に関する比較(当院死亡症例数TOP10)

		当院			全病院			差異
		死亡症例数	症例数	死亡率	死亡症例数	症例数	死亡率	
MDC 1	DRG 14	一過性(脳)虚血発作除く、特異性脳血管疾患						
		57.0	407.0	14.0 %	626.0	5,530.0	11.3 %	2.7 %
MDC 4	DRG 541	感染症、気管支炎、喘息を除く呼吸器系疾患、主要合併症を伴うもの						
		42.0	71.0	59.2 %	457.0	1,653.3	27.6 %	31.5 %
MDC 7	DRG 203	肝胆管系または膵臓の悪性腫瘍						
		38.0	155.0	24.5 %	771.0	3,494.0	22.1 %	2.4 %
MDC 7	DRG 557	主要合併症を伴う、肝胆管系および膵臓疾患						
		34.0	71.0	47.9 %	191.0	666.3	28.7 %	19.2 %
MDC 1	DRG 533	一過性(脳)虚血発作除く、その他の神経系疾患、主要合併症を伴う発作および頭痛						
		30.0	93.0	32.3 %	295.0	1,095.7	26.9 %	5.3 %
MDC 4	DRG 82	呼吸器系の新生物						
		26.0	85.0	30.6 %	687.0	2,957.3	23.2 %	7.4 %
MDC 6	DRG 172	合併症を伴う、消化器系の悪性腫瘍						
		20.0	41.0	48.8 %	596.0	1,923.0	31.0 %	17.8 %
MDC 6	DRG 552	食道炎、胃腸炎および非併発性潰瘍を除く消化器系疾患、主要合併症を伴うもの						
		19.0	47.0	40.4 %	203.0	767.7	26.4 %	14.0 %
MDC 1	DRG 761	外傷性昏迷および昏睡、昏睡1時間以上						
		15.0	81.0	18.5 %	33.0	284.0	11.6 %	6.9 %
MDC 5	DRG 544	主要合併症を伴う、慢性心不全および心臓不整脈						
		10.0	32.0	31.3 %	136.0	537.7	25.3 %	6.0 %

特定疾病の死亡率に関する比較

		当院			全病院			差異
		死亡症例数	症例数	死亡率	死亡症例数	症例数	死亡率	
MDC 1	DRG 14	一過性(脳)虚血発作除く、特異性脳血管疾患						
		57.0	407.0	14.0 %	626.0	5,530.0	11.3 %	2.7 %
MDC 5	DRG 127	心不全およびショック						
		2.0	49.0	4.1 %	214.0	2,116.7	10.1 %	-6.0 %
MDC 7	DRG 203	肝胆管系または膵臓の悪性腫瘍						
		38.0	155.0	24.5 %	771.0	3,494.0	22.1 %	2.4 %

※「死亡症例数」及び「症例数」は、「推定症例数」を使用しています。

病院コード： 01

AP-DRGを使ったABC分析 -
 (当院における症例数上位20%のDRGをAランクとした)

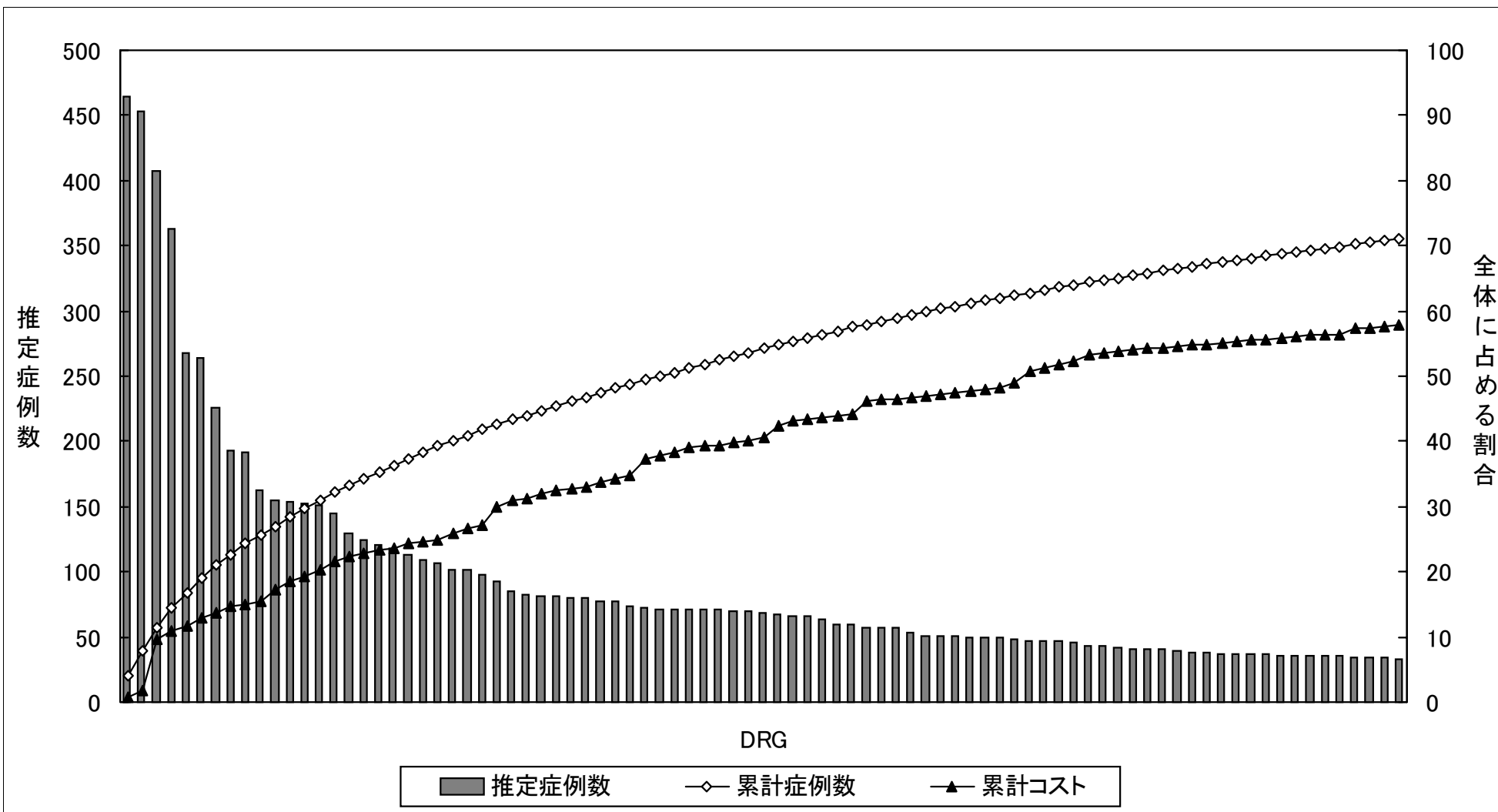

病院コード： 01

AP-DRGを使ったABC分析 -
 (当院における症例数上位20のDRGをAランクとした)

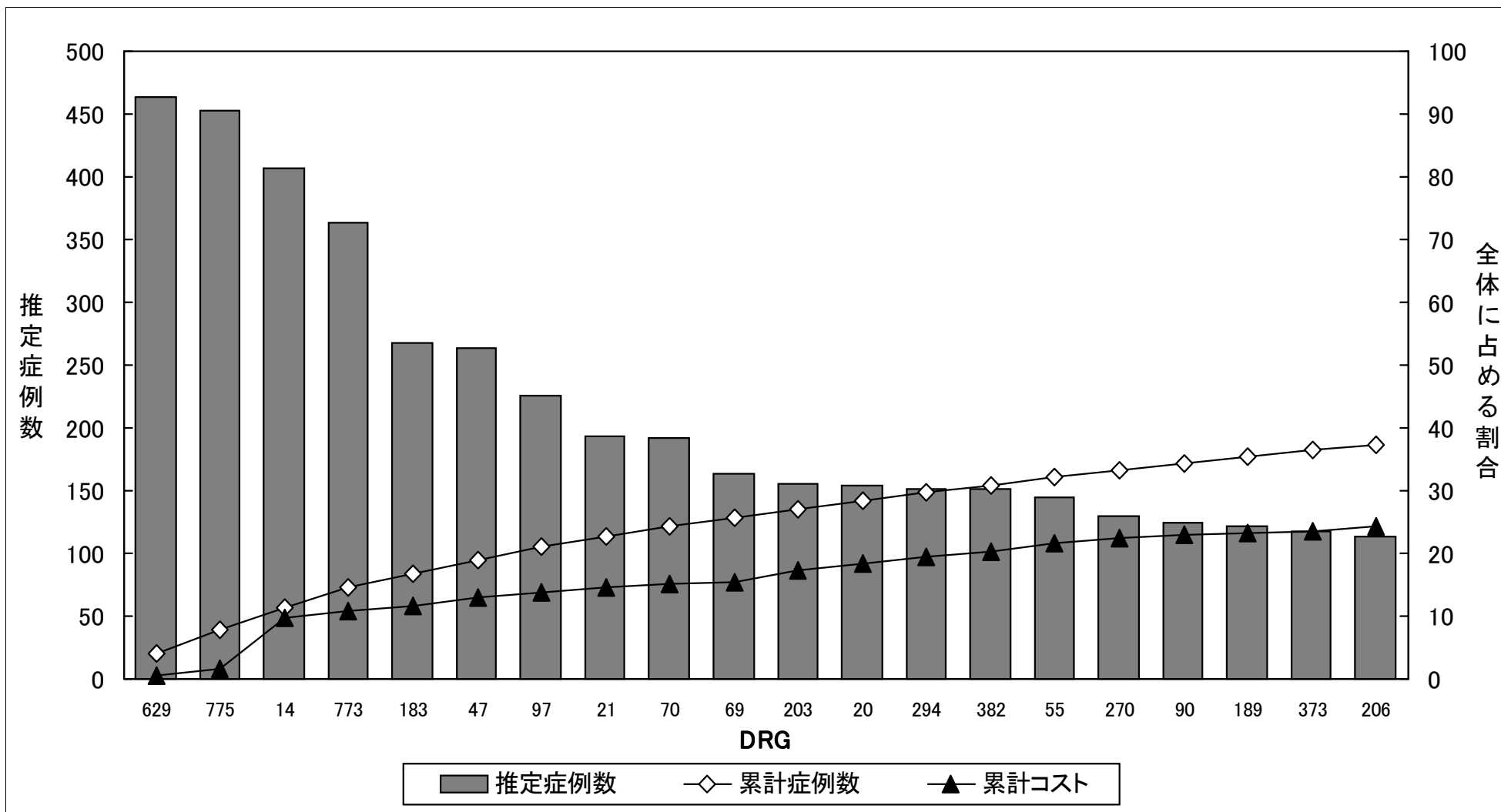

病院コード： 01

当院における症例数上位20のDRGの詳細分析 (平均在院日数および平均コストに関する比較)

	推定症例数		平均在院日数				平均コスト					
	当院	全病院	当院	全病院	差異	順位	当院	全病院	差異	順位		
MDC 15	DRG 629	新生児、出生時体重2,500グラム以上、主要外科的処置を伴わないもの、正常な新生児診断	464.0	12,190.7	6.8 日	7.2 日	-0.4 日	12 / 24	130 千円	154 千円	-24 千円	5 / 24
MDC 4	DRG 775	合併症を伴わない、気管支炎および喘息、年齢0-17歳	453.0	5,424.0	7.4 日	6.1 日	1.3 日	24 / 30	252 千円	227 千円	25 千円	22 / 30
MDC 1	DRG 14	一過性(脳)虚血発作除く、特異性脳血管疾患	407.0	5,530.0	84.1 日	39.3 日	44.8 日	34 / 34	1,448 千円	942 千円	506 千円	34 / 34
MDC 4	DRG 773	合併症を伴わない、単純肺炎および胸膜炎、年齢0-17歳	363.0	2,723.3	8.6 日	6.9 日	1.7 日	28 / 32	346 千円	399 千円	-53 千円	9 / 32
MDC 6	DRG 183	合併症を伴わない、食道炎、胃腸炎、その他の消化器系疾患、年齢18歳以上	268.0	3,264.0	8.2 日	9.4 日	-1.2 日	12 / 36	265 千円	311 千円	-46 千円	11 / 36
MDC 2	DRG 47	合併症を伴わない、その他の眼疾患、年齢18歳以上	264.0	1,270.0	20.6 日	16.3 日	4.3 日	23 / 33	485 千円	467 千円	18 千円	20 / 33
MDC 4	DRG 97	合併症を伴わない、気管支炎および喘息、年齢18歳以上	226.0	2,687.0	11.6 日	13.5 日	-1.9 日	14 / 34	355 千円	411 千円	-56 千円	11 / 34
MDC 1	DRG 21	ウイルス性髄膜炎	193.0	539.3	11.9 日	9.3 日	2.6 日	13 / 26	459 千円	446 千円	13 千円	11 / 26
MDC 3	DRG 70	中耳炎および上気道感染、年齢0-17歳	192.0	2,672.3	5.7 日	5.7 日	0.0 日	14 / 28	214 千円	224 千円	-10 千円	12 / 28
MDC 3	DRG 69	合併症を伴わない、中耳炎および上気道感染、年齢18歳以上	163.0	2,120.7	7.6 日	7.9 日	-0.3 日	15 / 36	263 千円	284 千円	-21 千円	11 / 36
MDC 7	DRG 203	肝胆管系または膵臓の悪性腫瘍	155.0	3,494.0	41.9 日	29.6 日	12.3 日	31 / 34	943 千円	901 千円	42 千円	21 / 34
MDC 1	DRG 20	ウイルス髄膜炎除く、神経系の感染症	154.0	869.0	16.8 日	15.5 日	1.3 日	16 / 31	804 千円	880 千円	-76 千円	11 / 31
MDC 10	DRG 294	糖尿病、年齢36歳以上	152.0	3,396.3	21.5 日	23.0 日	-1.5 日	18 / 36	541 千円	603 千円	-62 千円	14 / 36
MDC 14	DRG 382	偽陣痛	151.0	964.3	27.4 日	19.3 日	8.1 日	21 / 21	572 千円	471 千円	101 千円	20 / 21
MDC 3	DRG 55	耳、鼻、口、喉のその他の処置	145.0	1,089.0	15.4 日	13.3 日	2.1 日	24 / 30	690 千円	726 千円	-36 千円	12 / 30
MDC 9	DRG 270	合併症を伴わない、その他の皮膚、皮下組織、乳房処置	130.0	805.7	14.0 日	10.9 日	3.1 日	26 / 35	539 千円	550 千円	-11 千円	17 / 35
MDC 4	DRG 90	合併症を伴わない、単純肺炎および胸膜炎、年齢18歳以上	125.0	3,386.0	18.4 日	18.0 日	0.4 日	21 / 35	478 千円	542 千円	-64 千円	11 / 35
MDC 6	DRG 189	合併症を伴わない、その他の消化器系の診断、年齢18歳以上	121.0	4,858.3	8.8 日	6.3 日	2.5 日	27 / 36	271 千円	260 千円	11 千円	23 / 36
MDC 14	DRG 373	合併症を伴わない、膣式分娩	118.0	10,001.0	7.7 日	7.1 日	0.6 日	17 / 25	273 千円	246 千円	27 千円	20 / 25
MDC 7	DRG 206	合併症を伴わない、悪性腫瘍、肝硬変、アルコール性肝炎を除く、肝疾患	113.0	1,573.7	22.7 日	20.9 日	1.8 日	23 / 35	584 千円	612 千円	-28 千円	22 / 35

該当症例のない病院は順位から除く

当院推定症例数順位: 1

AP - DRGから見た病院のポジショニング

※当院は★で表示されています。
 ※平均は+で表示されています。(加重平均)

病院: 01 AP-DRG: 629 新生児、出生時体重2,500グラム以上、主要外科的処置を伴わないもの、正常な新生児診断

合計症例数 12190.7
 発生病院数 24

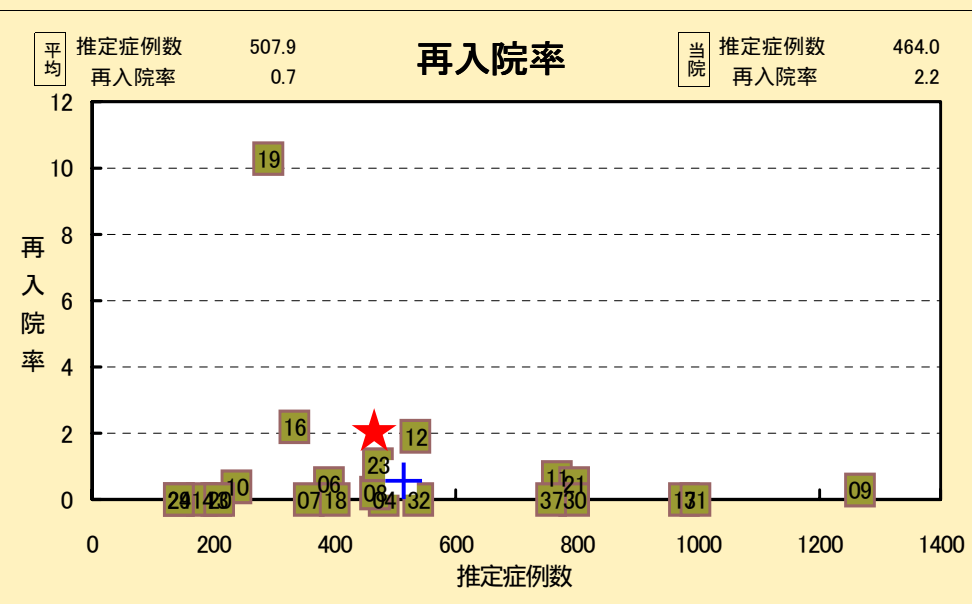
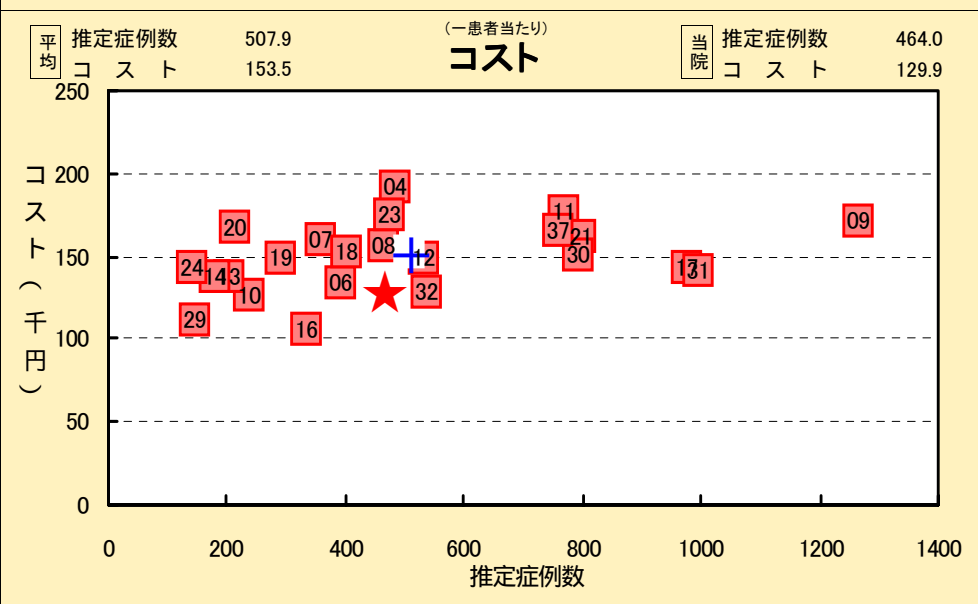
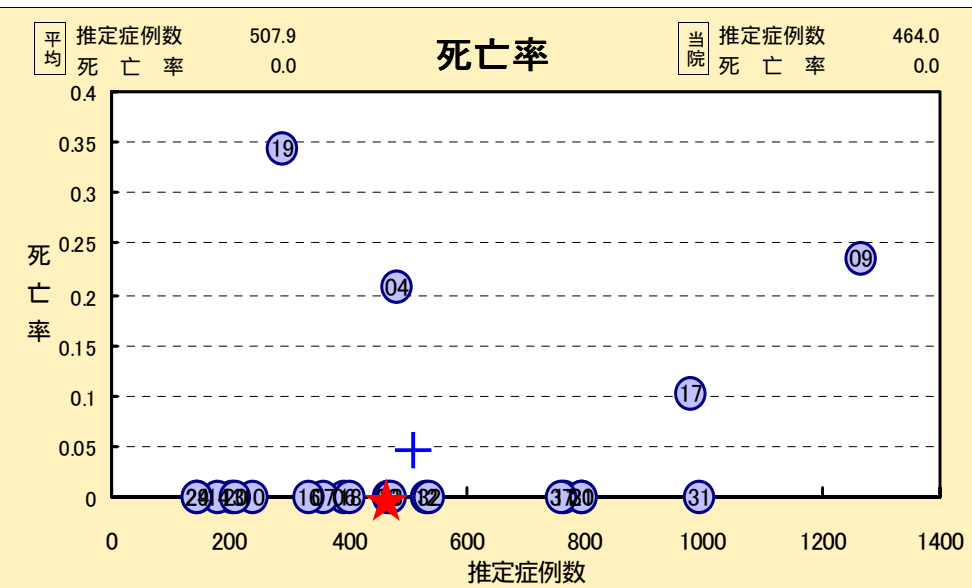
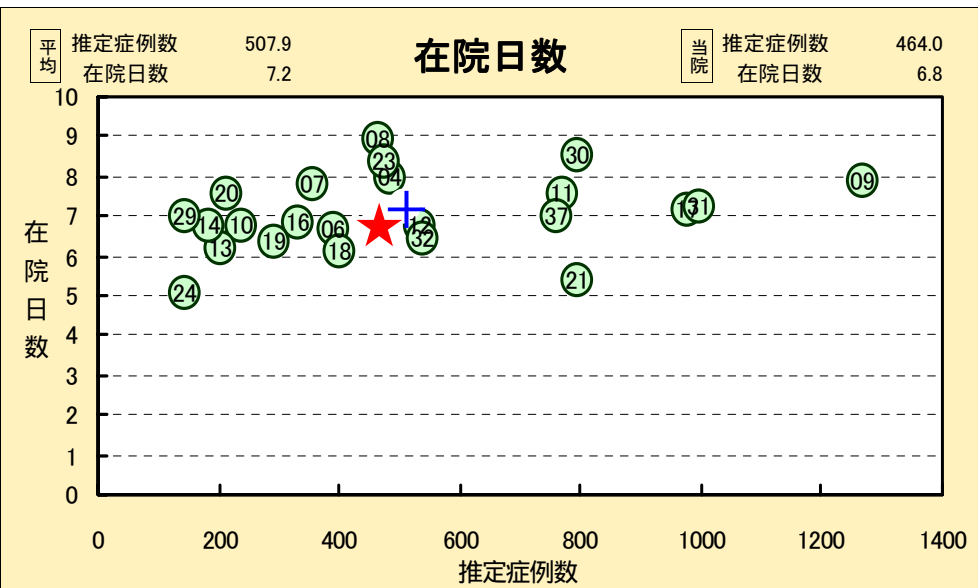

※推定症例数が10症例以上かつ発生病院が2件以上のものを出力対象にしています。

当院推定症例数順位: 2

AP - DRG から見た病院のポジショニング

※当院は★で表示されています。
※平均は+で表示されています。(加重平均)

病院: 01 AP-DRG: 775 合併症を伴わない、気管支炎および喘息、年齢0-17歳

合計症例数 5407.0
発生病院数 24

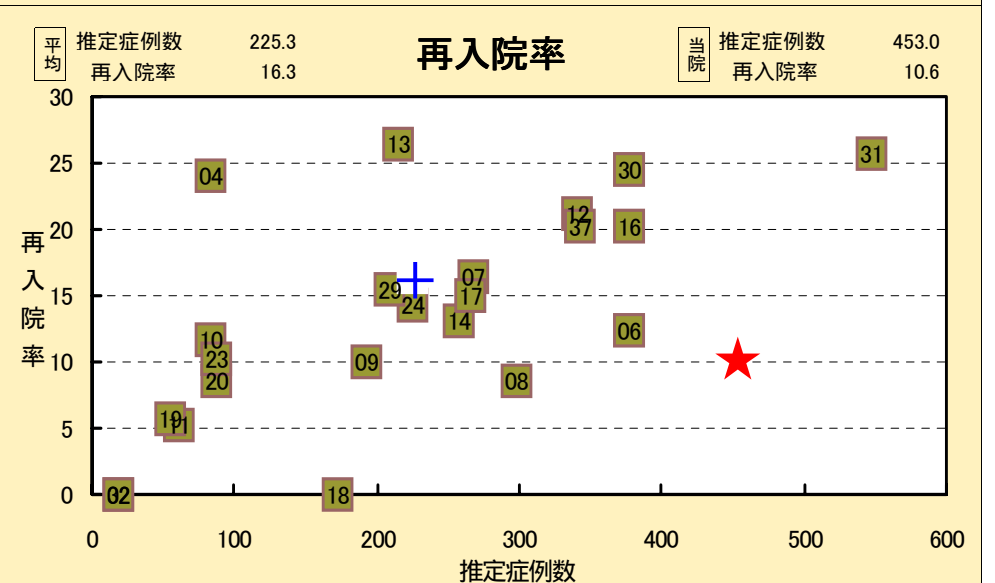
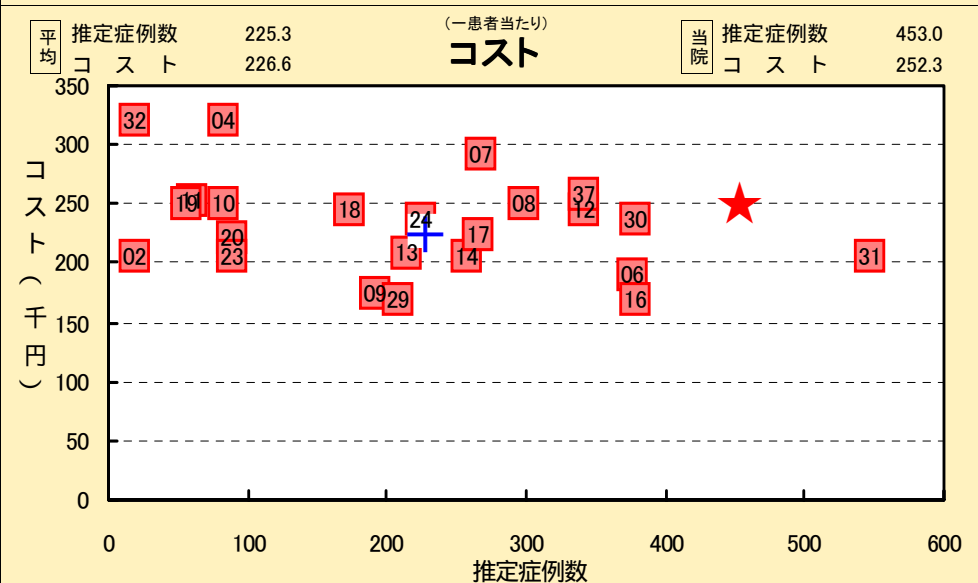
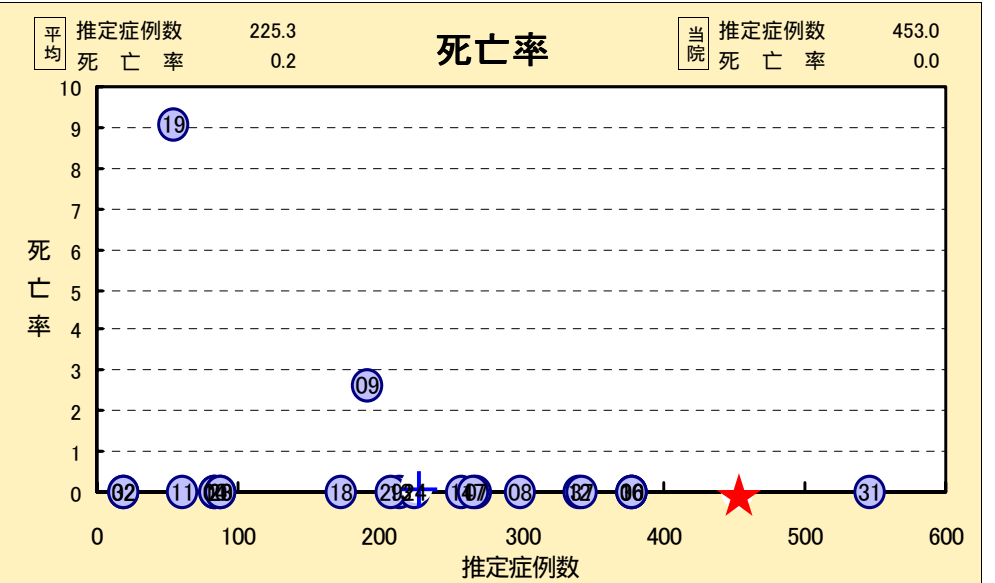
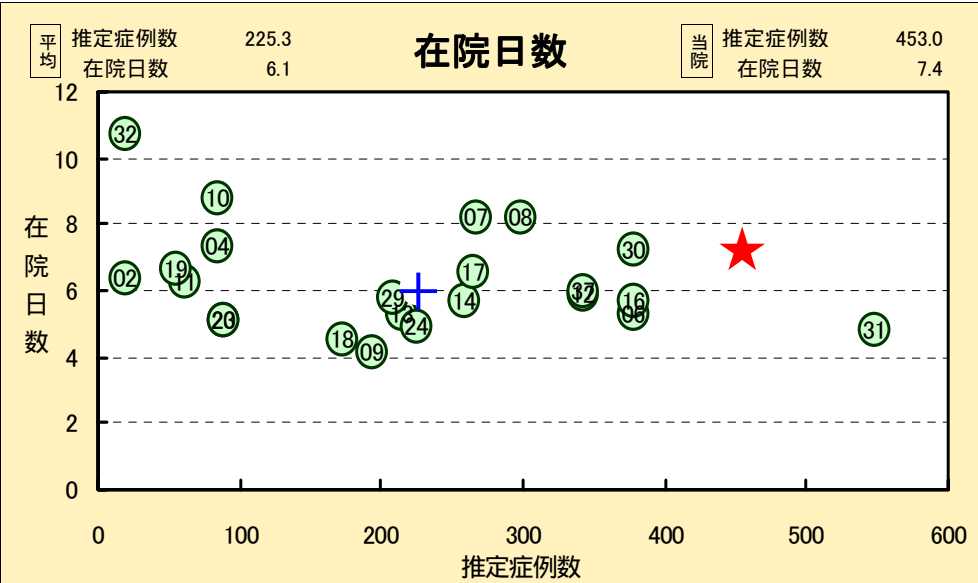

※推定症例数が10症例以上かつ発生病院数が2件以上のものを出力対象にしています。

当院推定症例数順位: 3

AP - DRGから見た病院のポジショニング

※当院は★で表示されています。
 ※平均は+で表示されています。(加重平均)

病院: 01 AP-DRG: 14 一過性(脳)虚血発作除く、特異性脳血管疾患

合計症例数 5515.0
 発生病院数 32

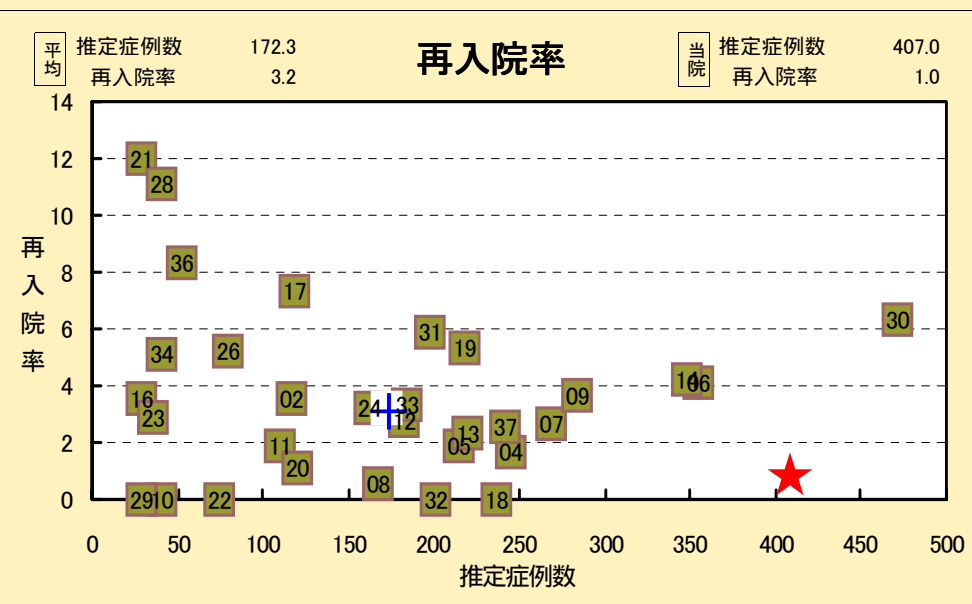
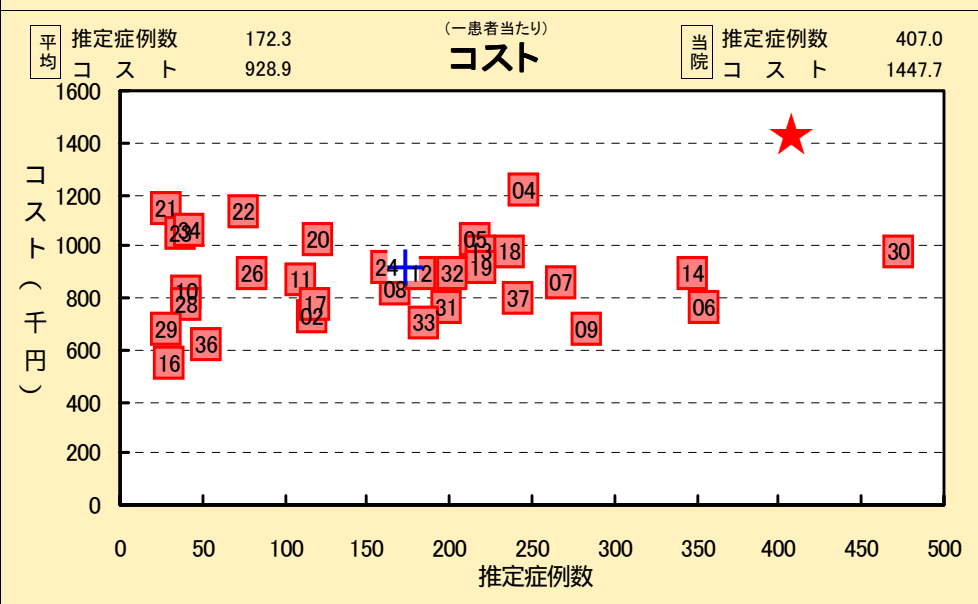
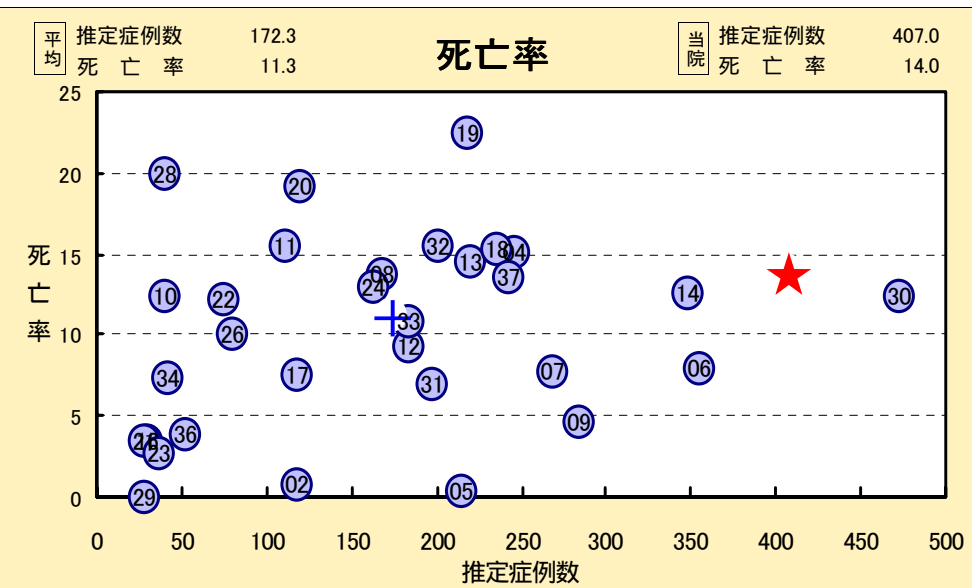
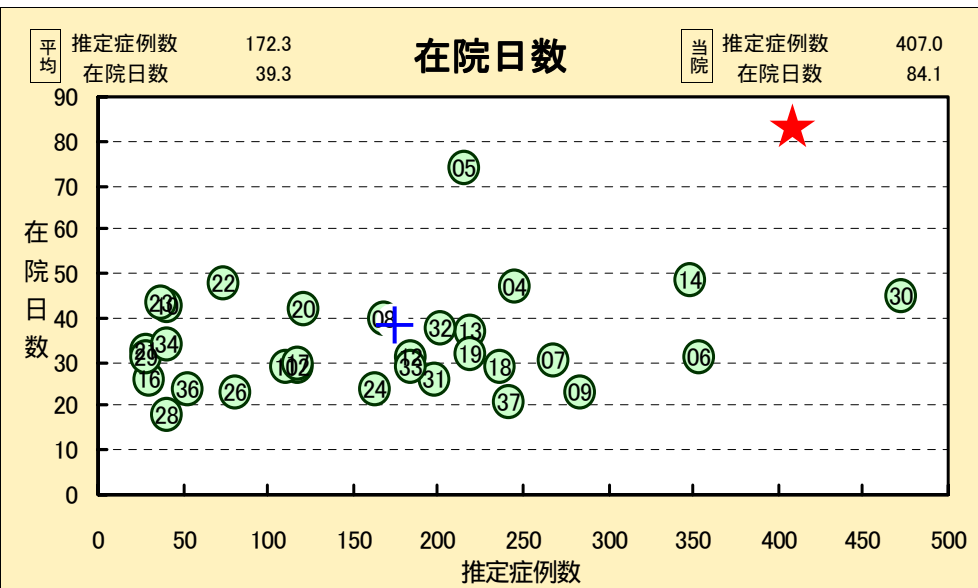

※推定症例数が10症例以上かつ発生病院が2件以上のものを出力対象にしています。

当院推定症例数順位: 4

AP - DRGから見た病院のポジショニング

※当院は★で表示されています。
 ※平均は+で表示されています。(加重平均)

病院: 01 AP-DRG: 773 合併症を伴わない、単純肺炎および胸膜炎、年齢0-17歳

合計症例数 2709.3
 発生病院数 24

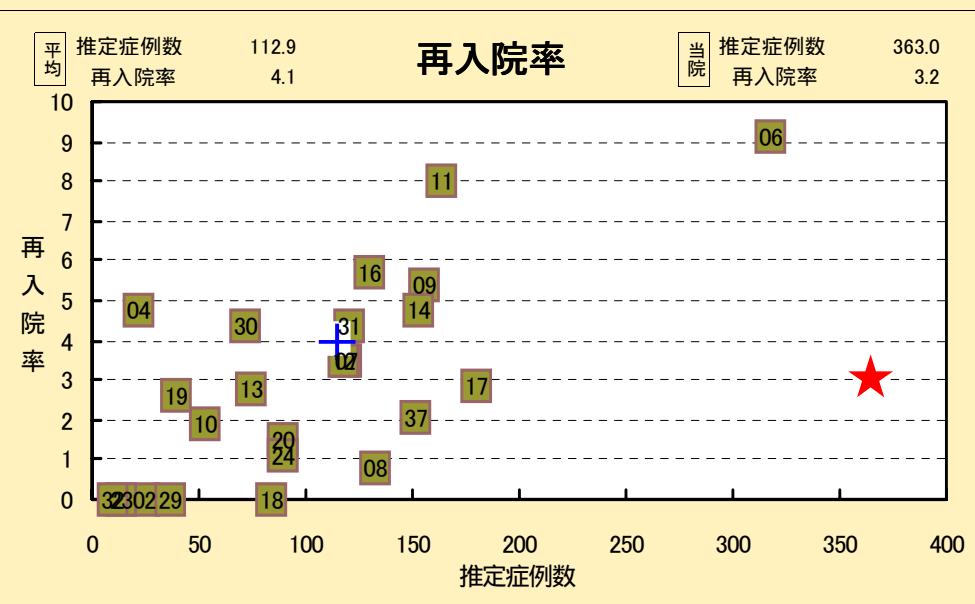
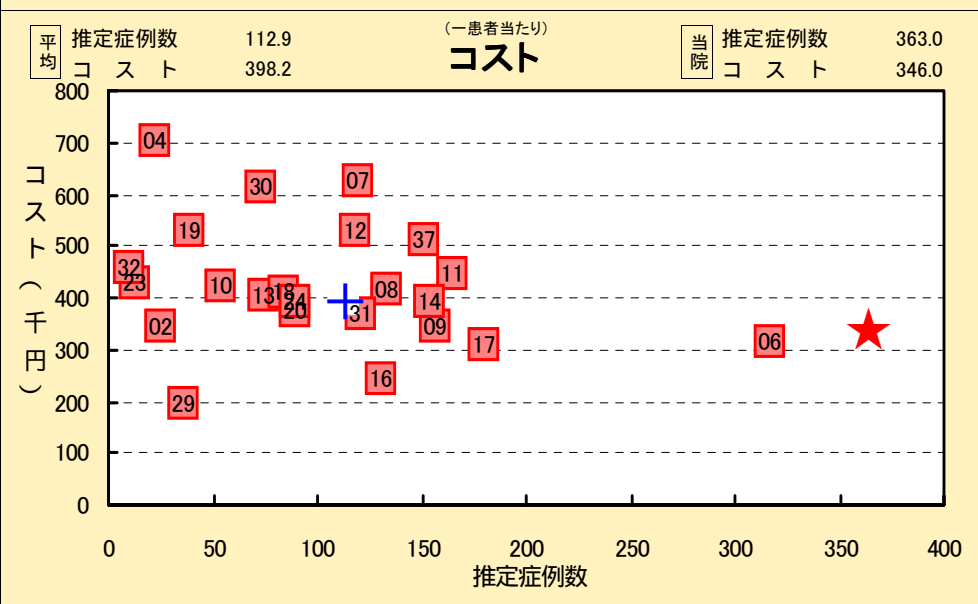
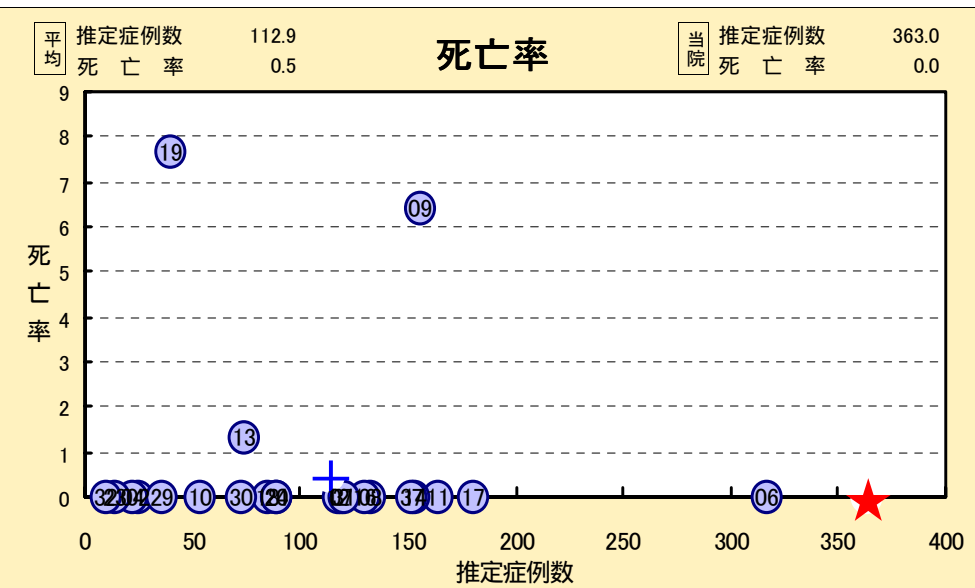
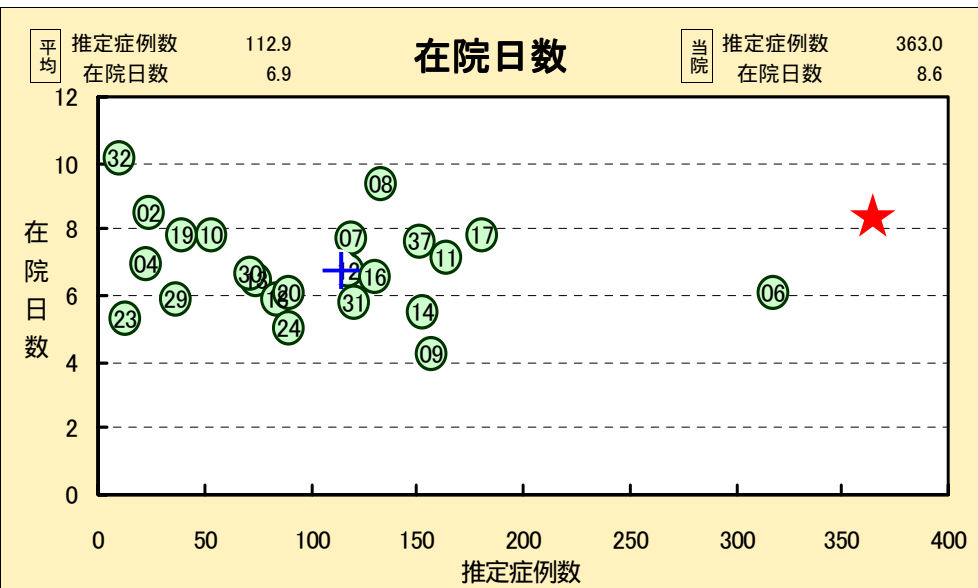

※推定症例数が10症例以上かつ発生病院数が2件以上のものを出力対象にしています。

当院推定症例数順位: 5

AP - DRGから見た病院のポジショニング

※当院は★で表示されています。
※平均は+で表示されています。(加重平均)

病院: 01 AP-DRG: 183 合併症を伴わない、食道炎、胃腸炎、その他の消化器疾患、年齢18歳以上

合計症例数 3262.0
発生病院数 35

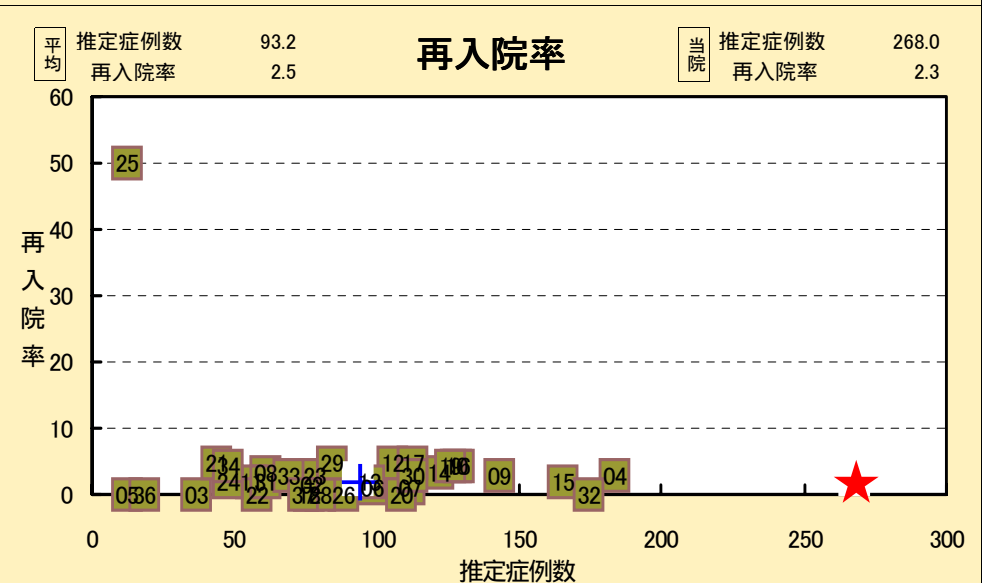
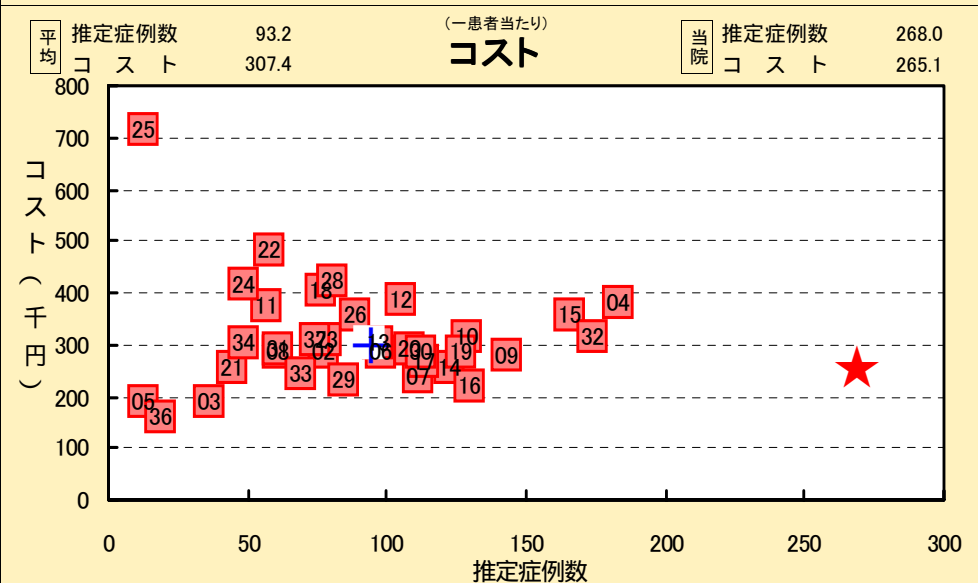
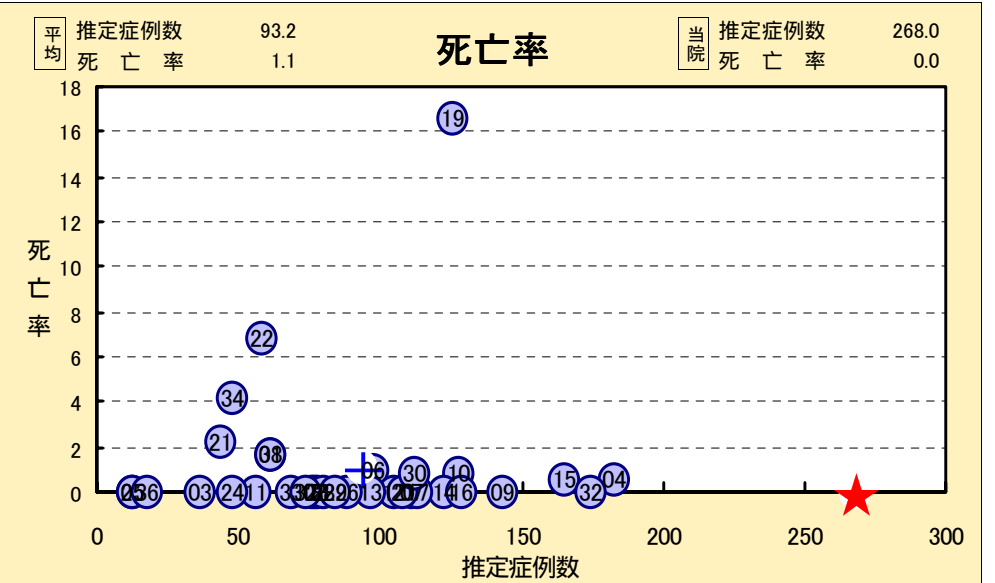
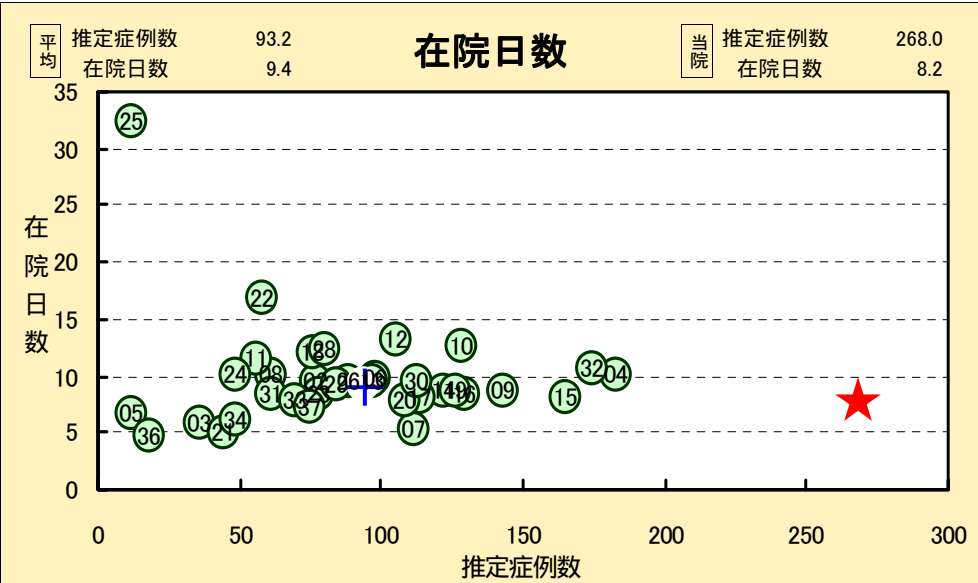

※推定症例数が10症例以上かつ発生病院が2件以上のものを出力対象にしています。

当院推定症例数順位: 6

AP - DRG から見た病院のポジショニング

※当院は★で表示されています。
 ※平均は+で表示されています。(加重平均)

病院: 01 AP-DRG: 47 合併症を伴わない、その他の眼疾患、年齢18歳以上

合計症例数 1164.0
 発生病院数 13

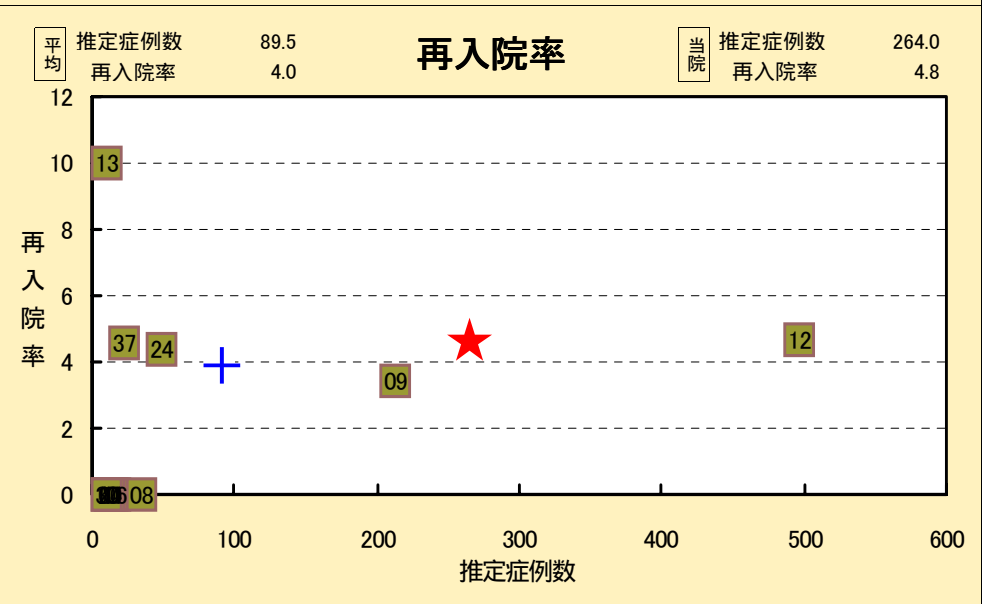
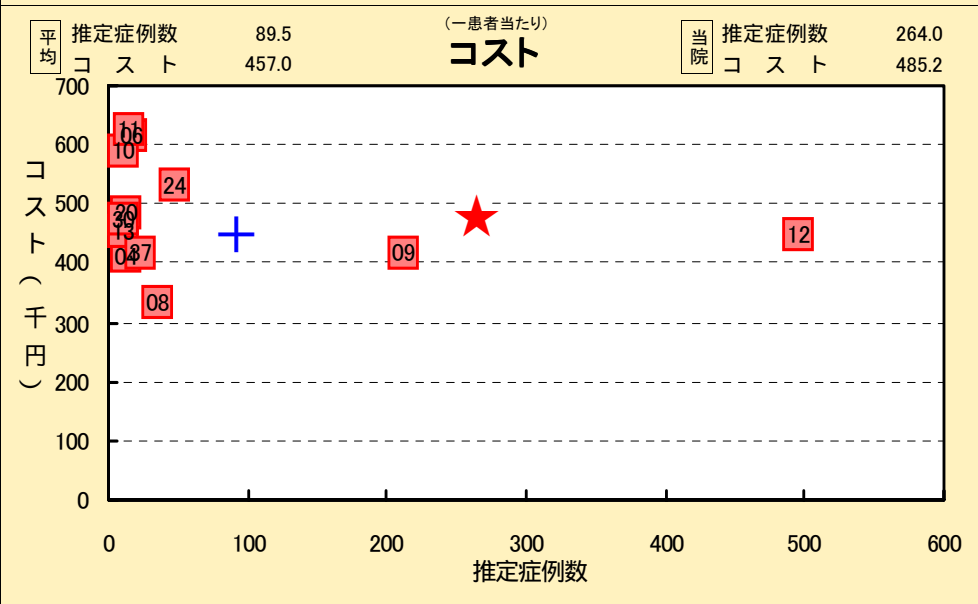
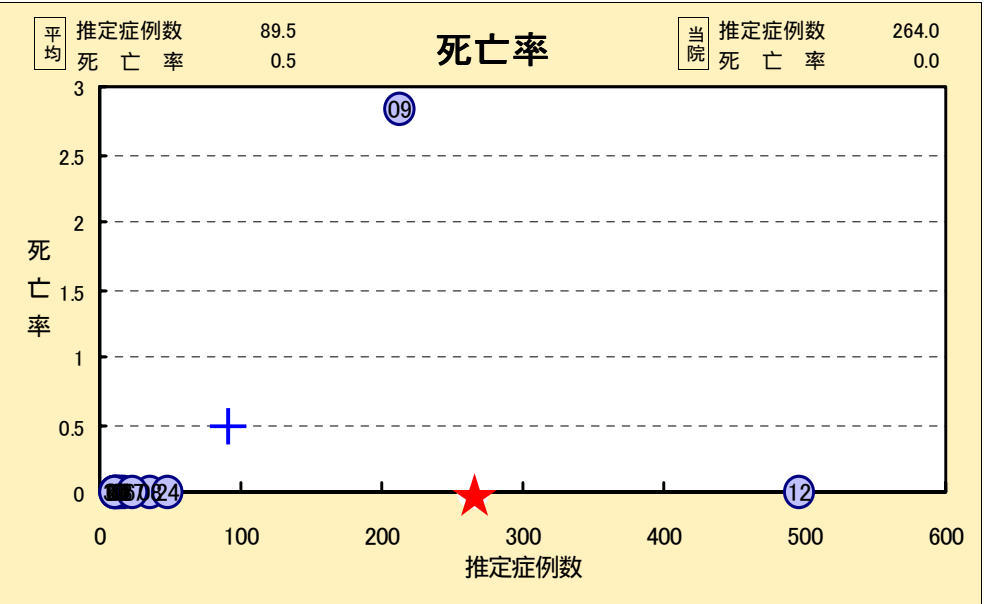
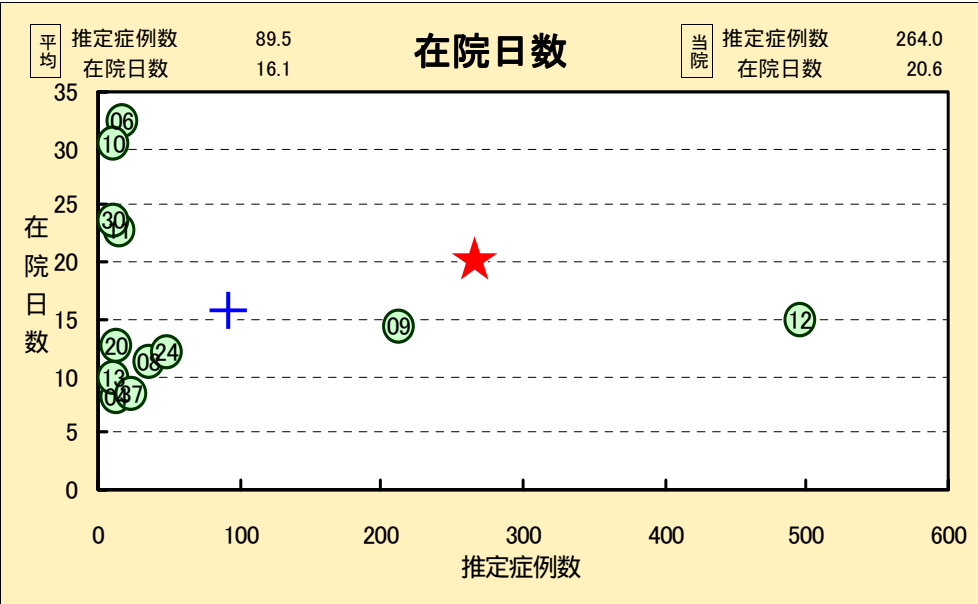

※推定症例数が10症例以上かつ発生病院が2件以上のものを出力対象にしています。

当院推定症例数順位: 7

AP - DRG から見た病院のポジショニング

※当院は★で表示されています。
 ※平均は+で表示されています。(加重平均)

病院: 01 AP-DRG: 97 合併症を伴わない、気管支炎および喘息、年齢18歳以上 合計症例数 2687.0
発生病院数 34

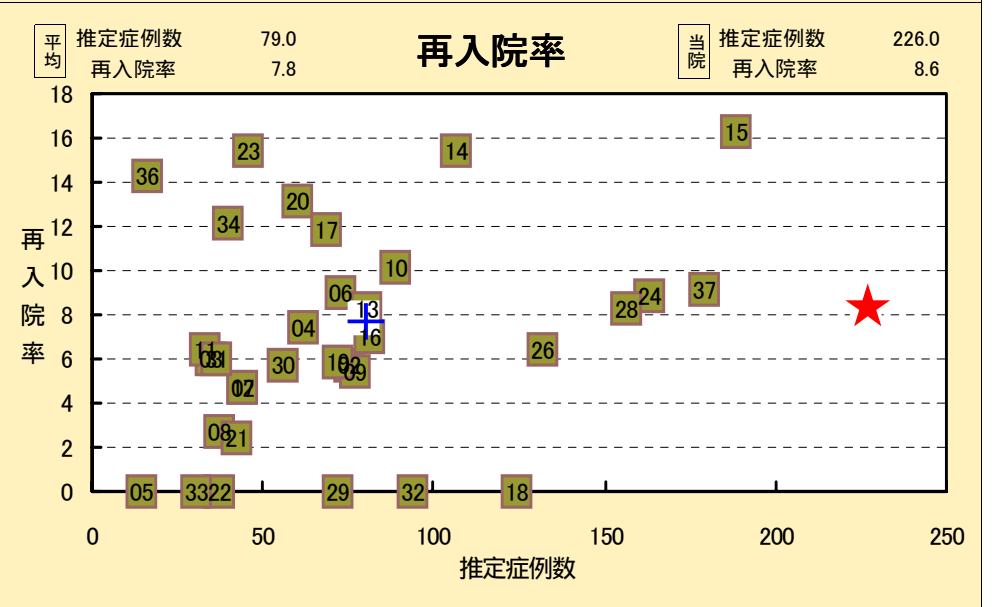
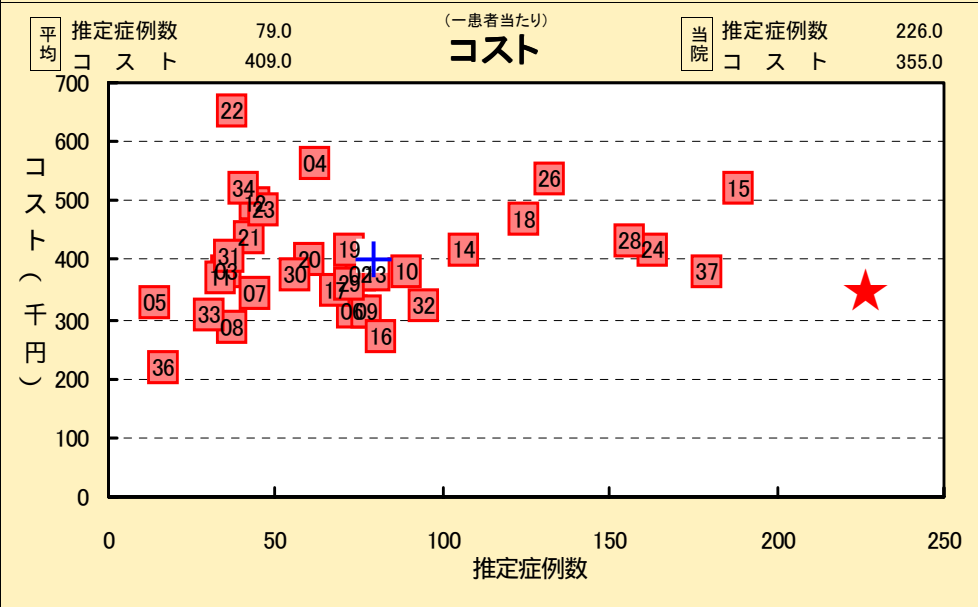
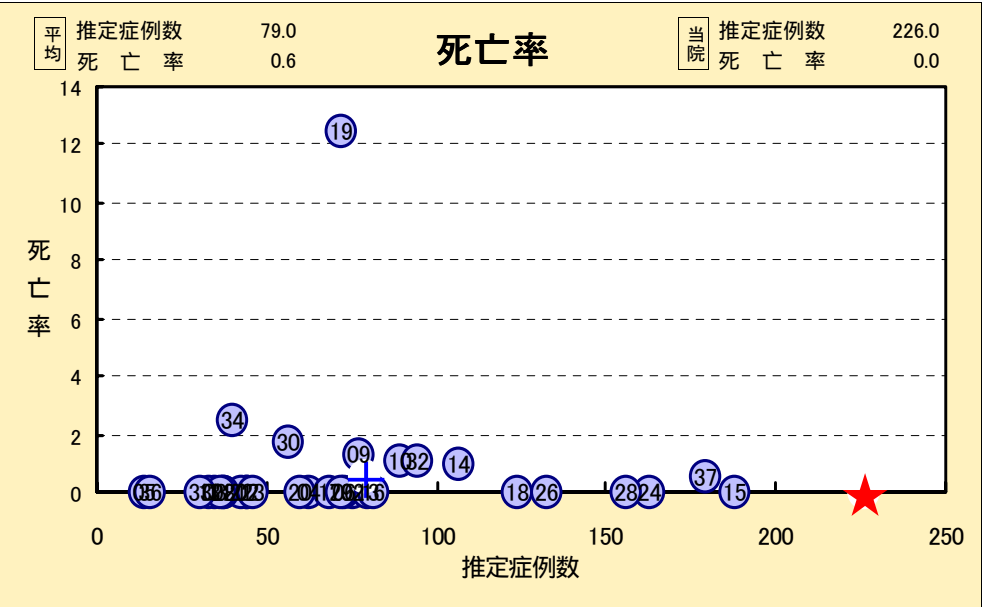
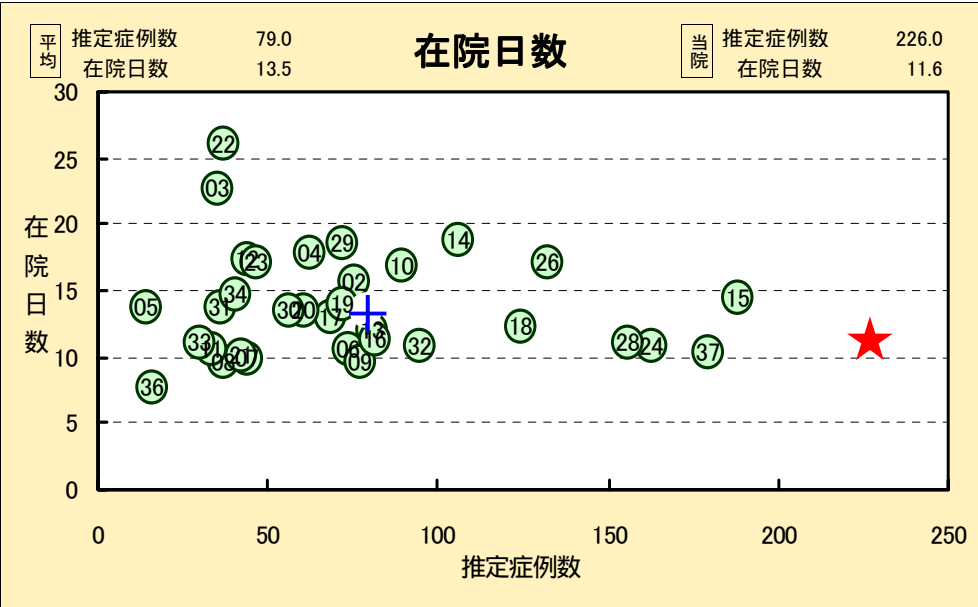

※推定症例数が10症例以上かつ発生病院が2件以上のものを出力対象にしています。

当院推定症例数順位: 8

AP - DRG から見た病院のポジショニング

※当院は★で表示されています。
 ※平均は+で表示されています。(加重平均)

病院: 01 AP-DRG: 21 ウイルス性髄膜炎 合計症例数 478.0
発生病院数 7

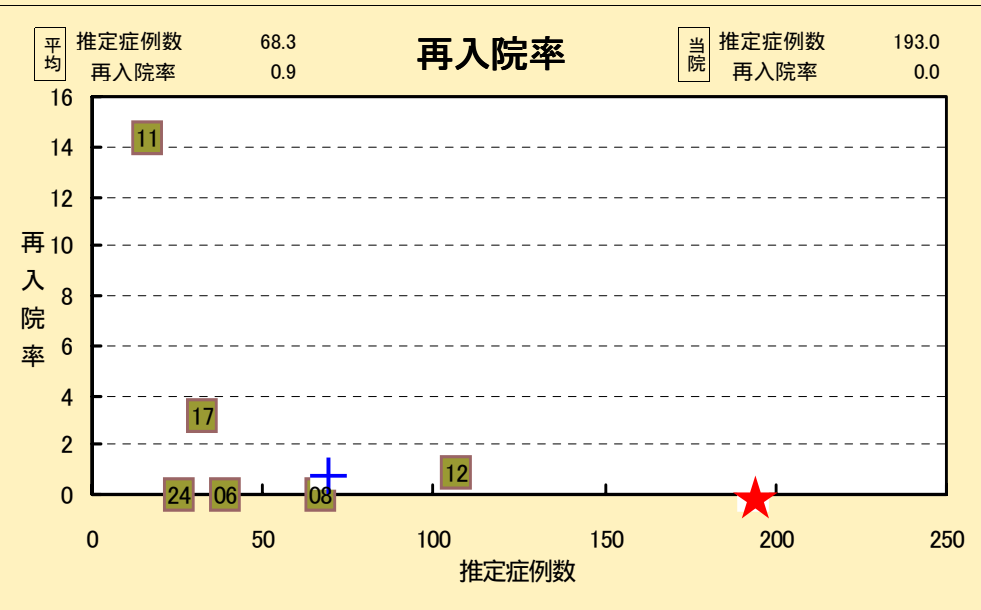
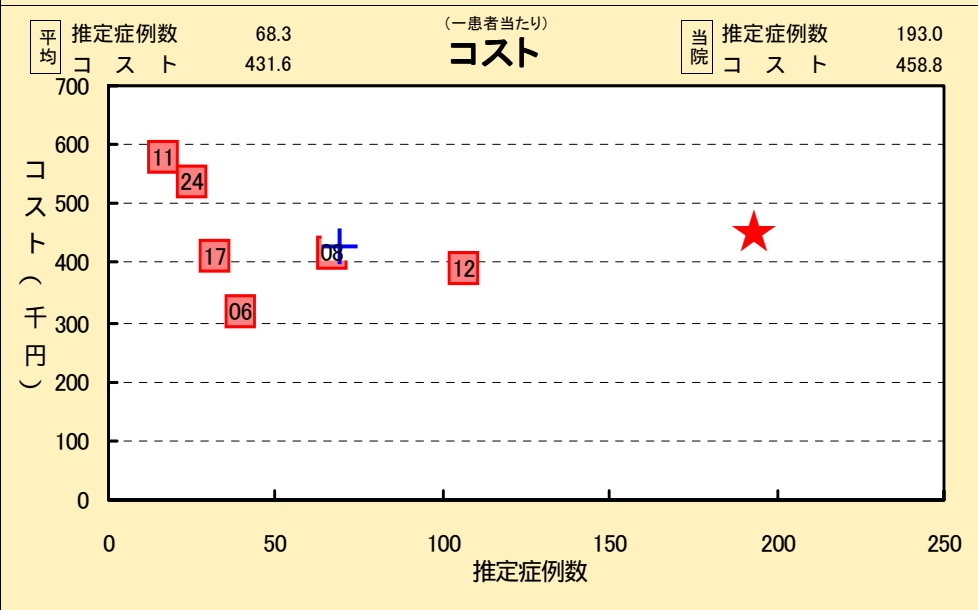
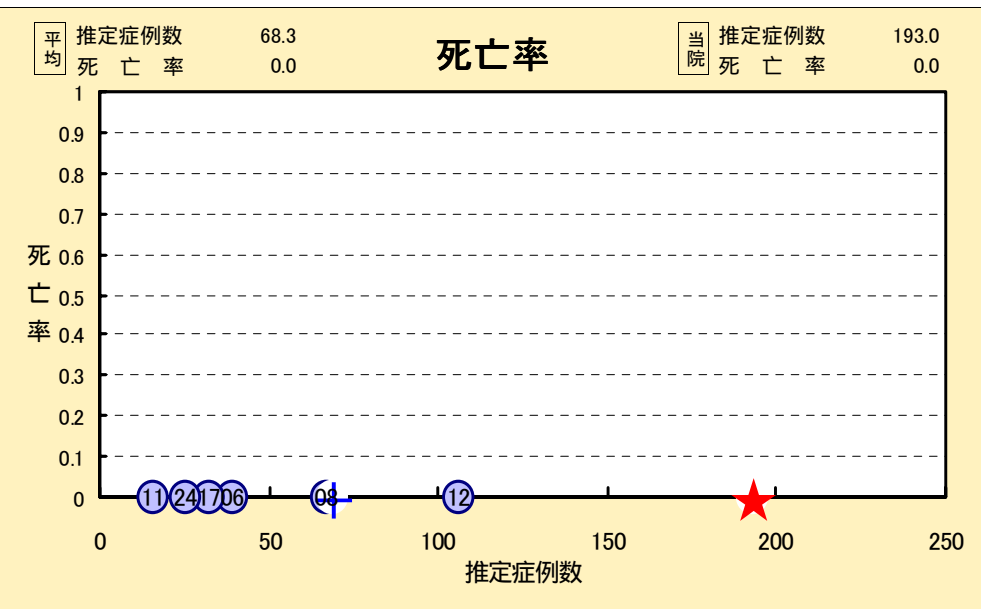
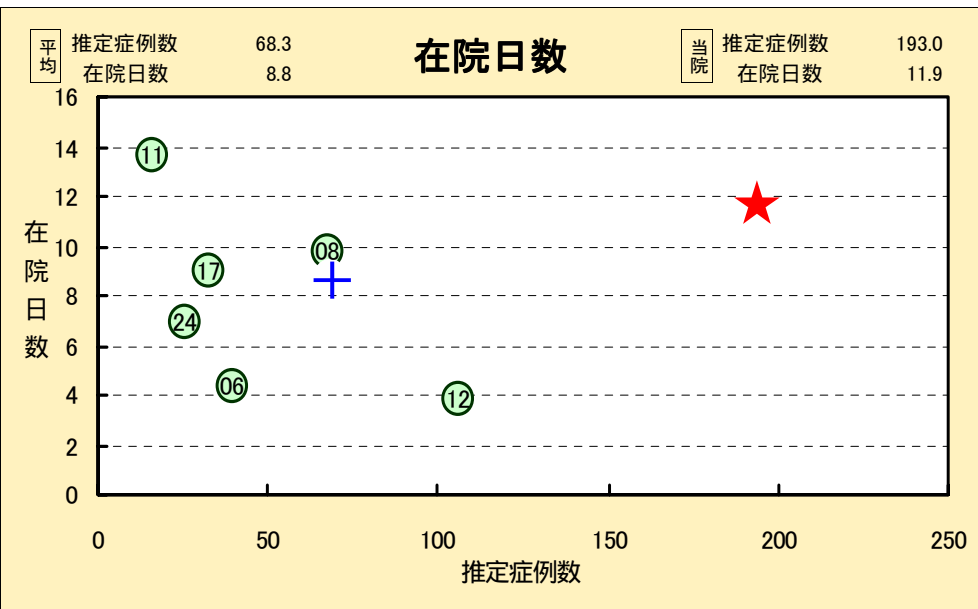

※推定症例数が10症例以上かつ発生病院が2件以上のものを出力対象にしています。

当院推定症例数順位: 9

AP - DRGから見た病院のポジショニング

※当院は★で表示されています。
 ※平均は+で表示されています。(加重平均)

病院: 01 AP-DRG: 70 中耳炎および上気道感染、年齢0-17歳 合計症例数 2648.3
発生病院数 24

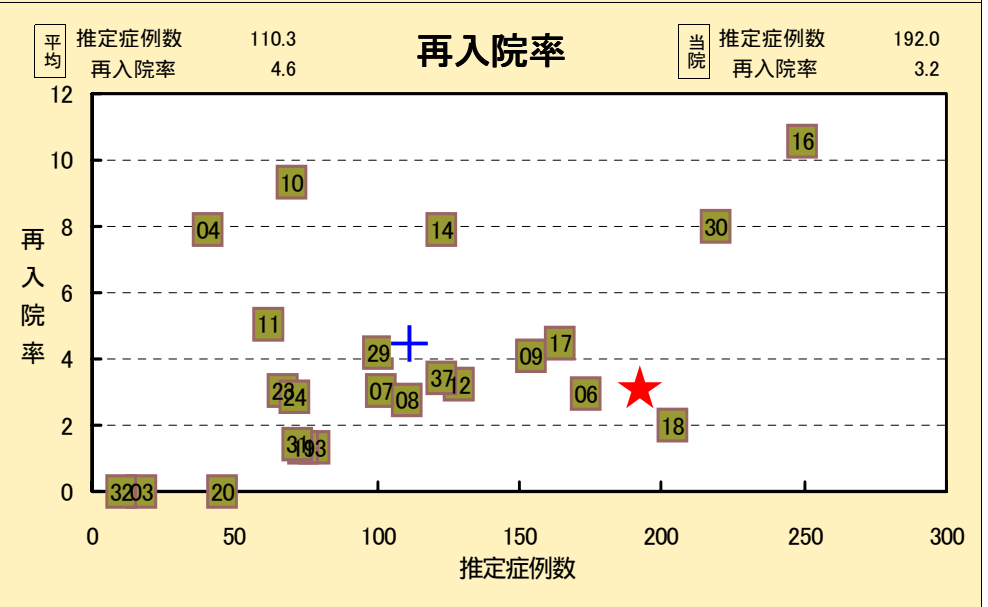
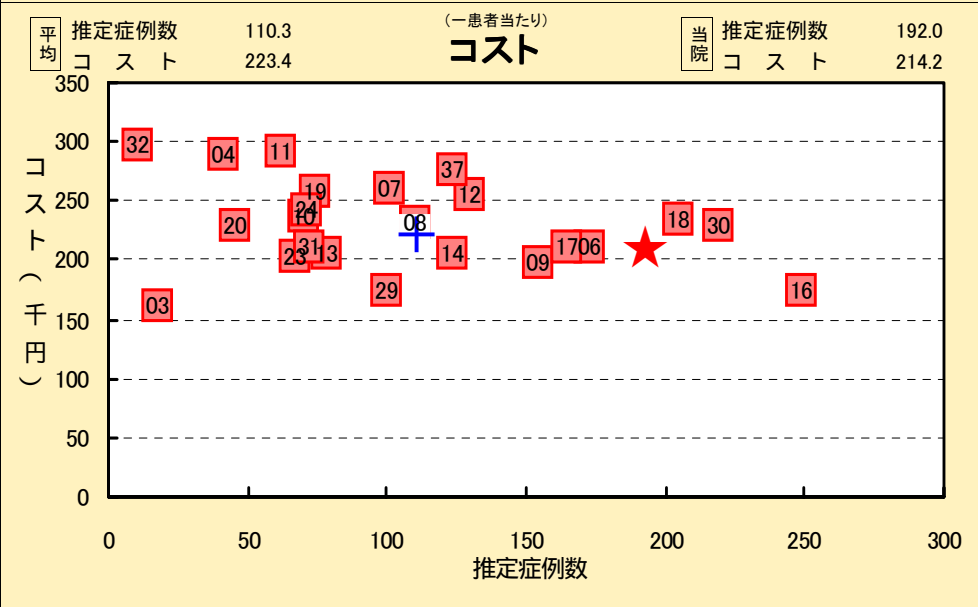
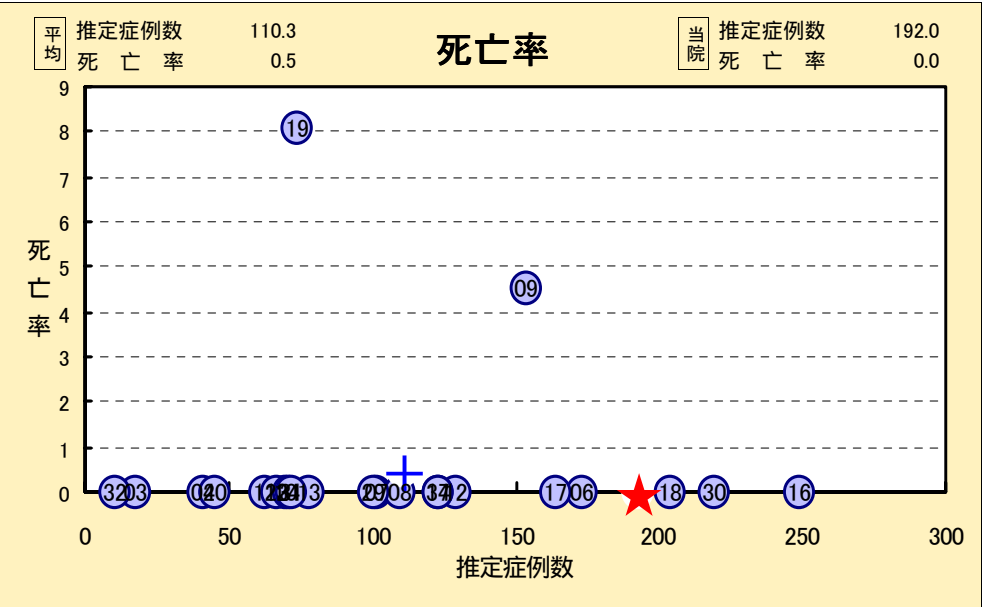
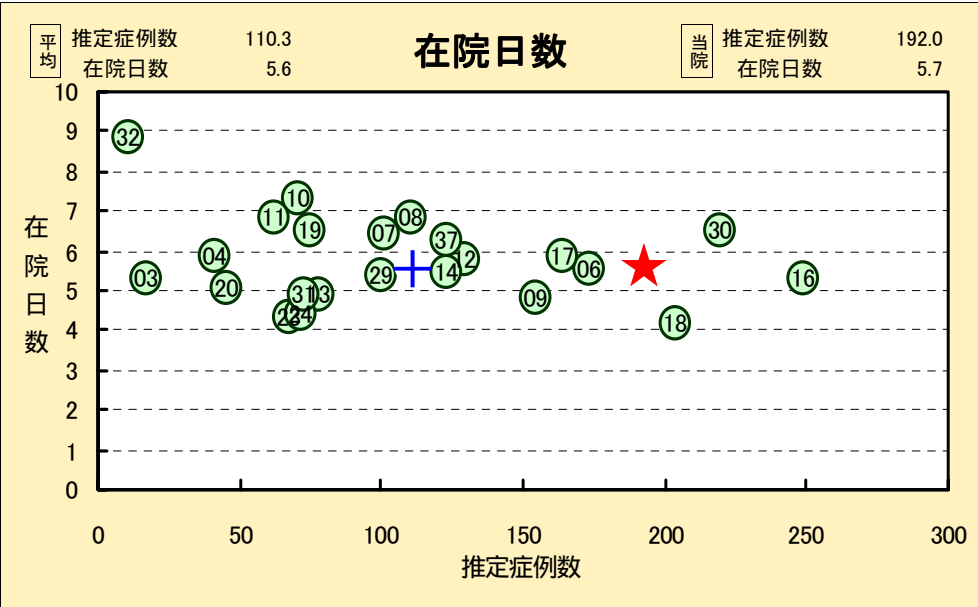

※推定症例数が10症例以上かつ発生病院数が2件以上のものを出力対象にしています。

当院推定症例数順位: 10

AP - DRGから見た病院のポジショニング

※当院は★で表示されています。
※平均は+で表示されています。(加重平均)

病院: 01 AP-DRG: 69 合併症を伴わない、中耳炎および上気道感染、年齢18歳以上 合計症例数 2099.7
発生病院数 32

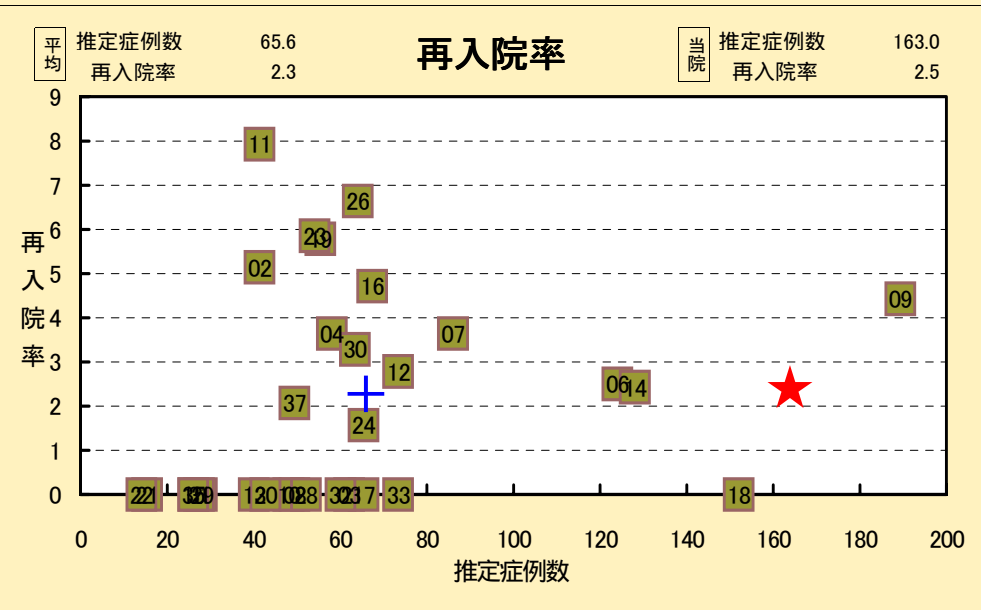
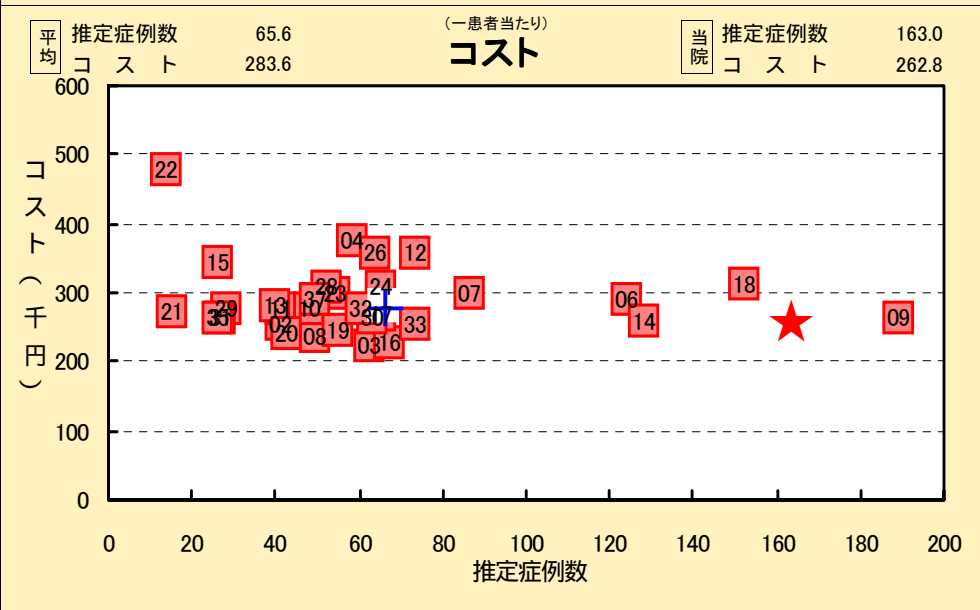
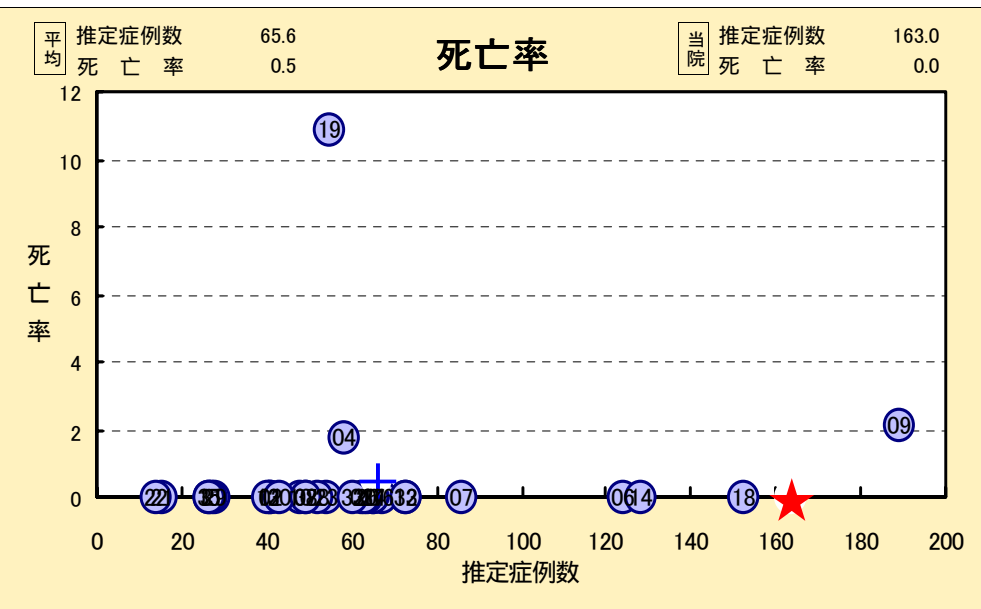
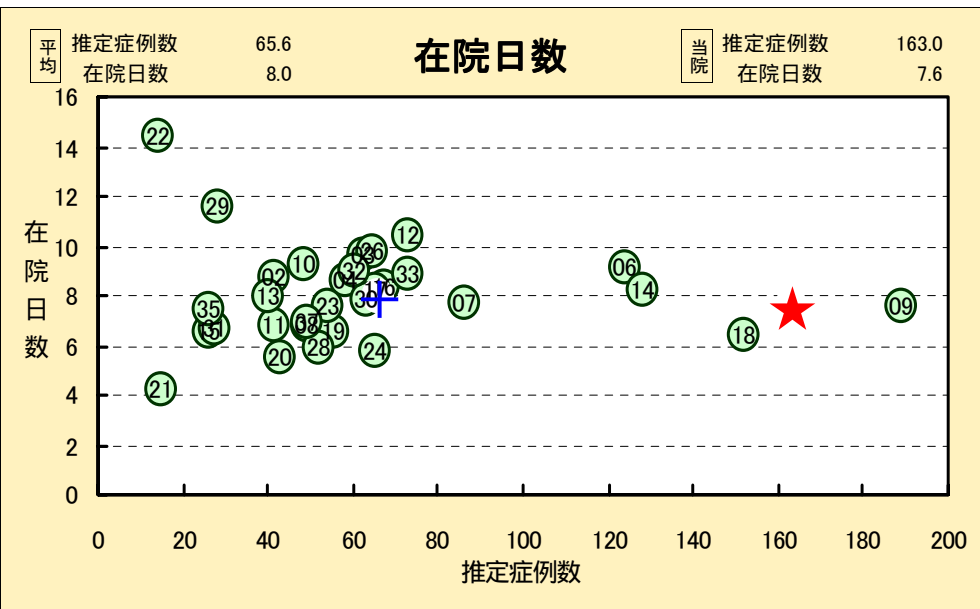

※推定症例数が10症例以上かつ発生病院数が2件以上のものを出力対象にしています。

当院推定症例数順位: 11

AP - DRGから見た病院のポジショニング

※当院は★で表示されています。
※平均は+で表示されています。(加重平均)

病院: 01 AP-DRG: 203 肝胆管系または膵臓の悪性腫瘍

合計症例数 3489.0
発生病院数 33

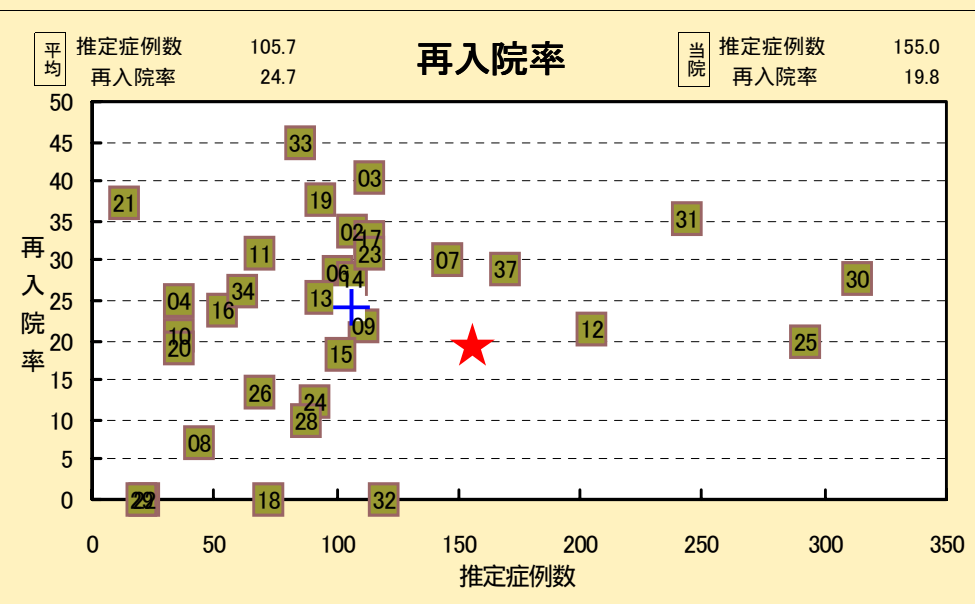
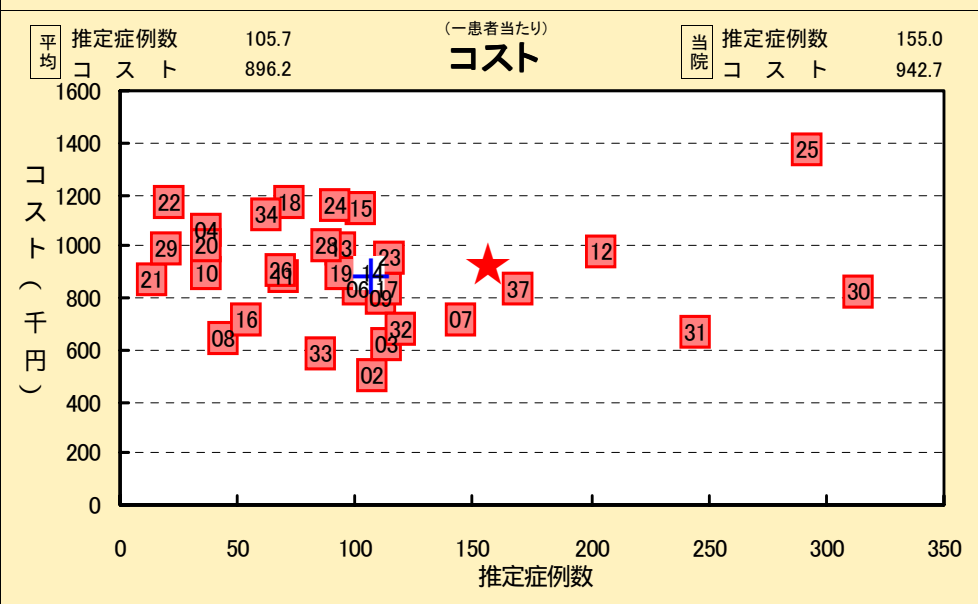
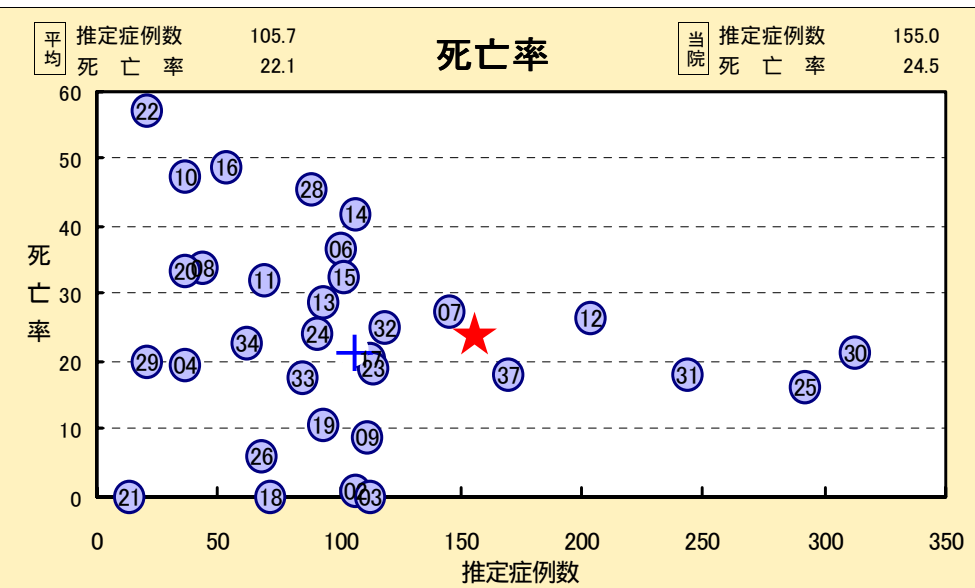
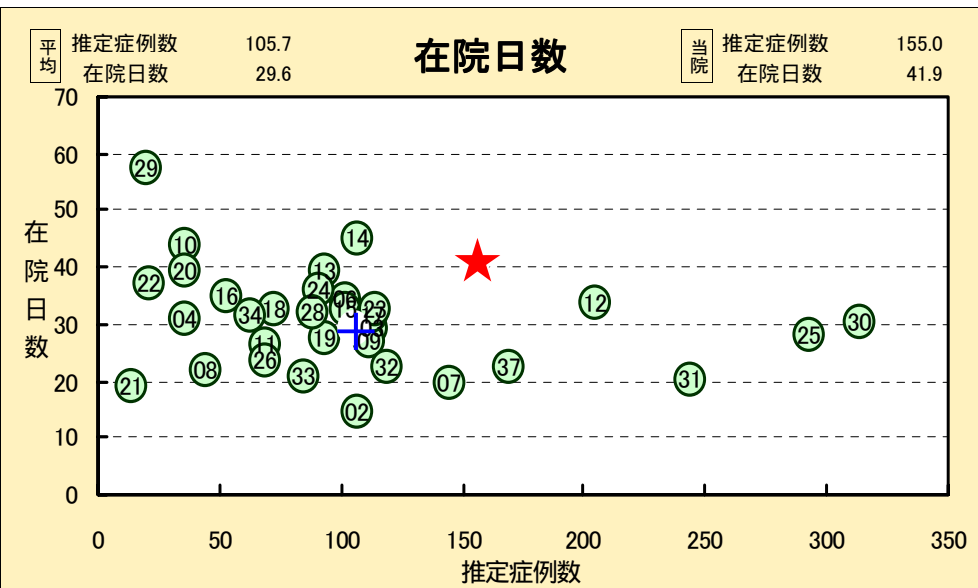

※推定症例数が10症例以上かつ発生病院が2件以上のものを出力対象にしています。

当院推定症例数順位: 12

AP - DRG から見た病院のポジショニング

※当院は★で表示されています。
 ※平均は+で表示されています。(加重平均)

病院: 01 AP-DRG: 20 ウイルス髄膜炎除く、神経系の感染症

合計症例数 815.0
 発生病院数 20

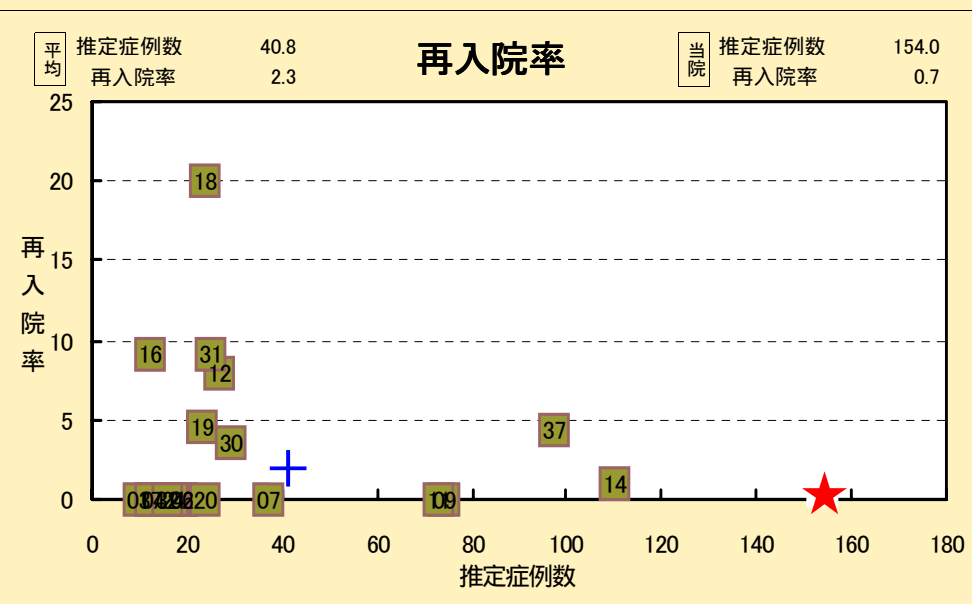
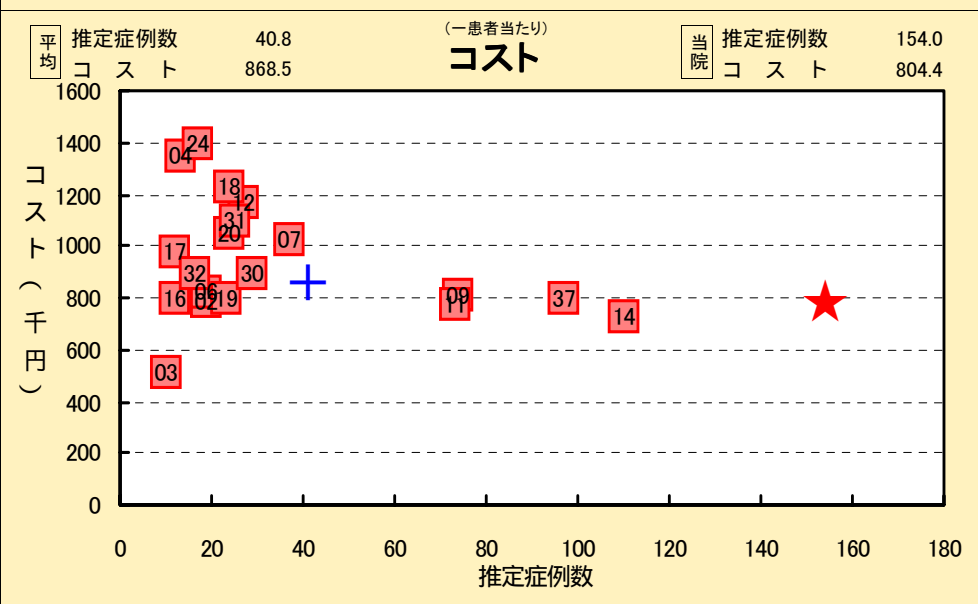
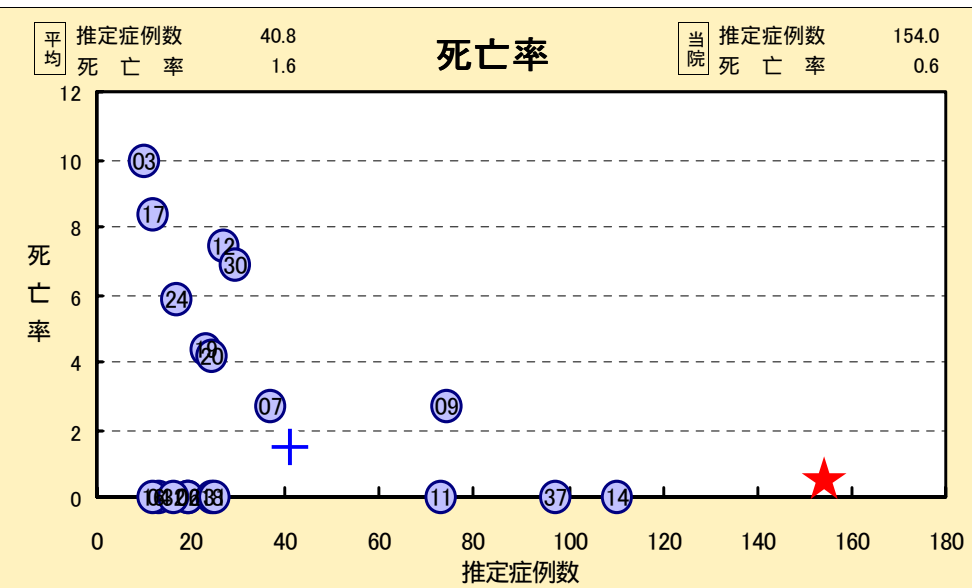
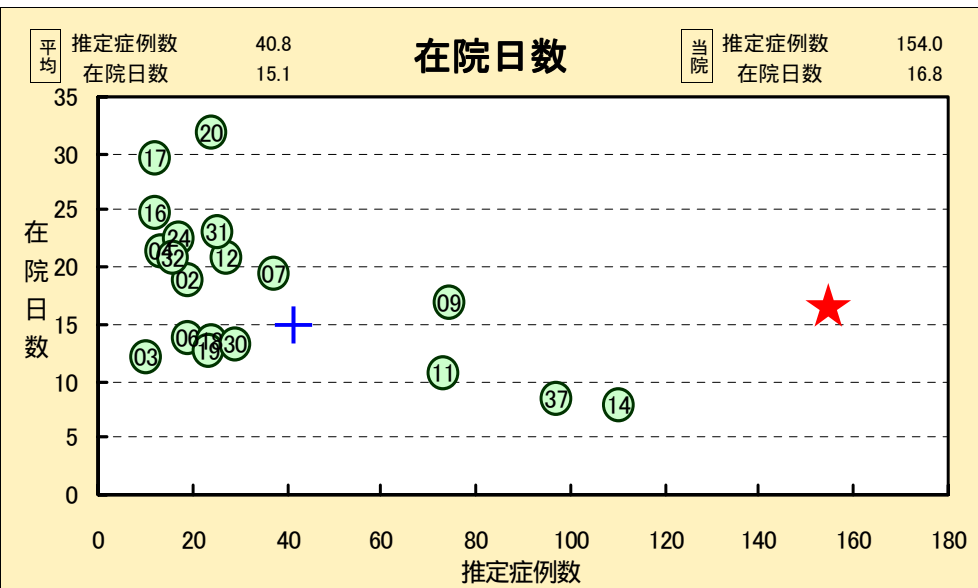

※推定症例数が10症例以上かつ発生病院が2件以上のものを出力対象にしています。

当院推定症例数順位: 13

AP - DRG から見た病院のポジショニング

※当院は★で表示されています。
 ※平均は+で表示されています。(加重平均)

病院: 01 AP-DRG: 294 糖尿病、年齢36歳以上

合計症例数 3366.3
 発生病院数 32

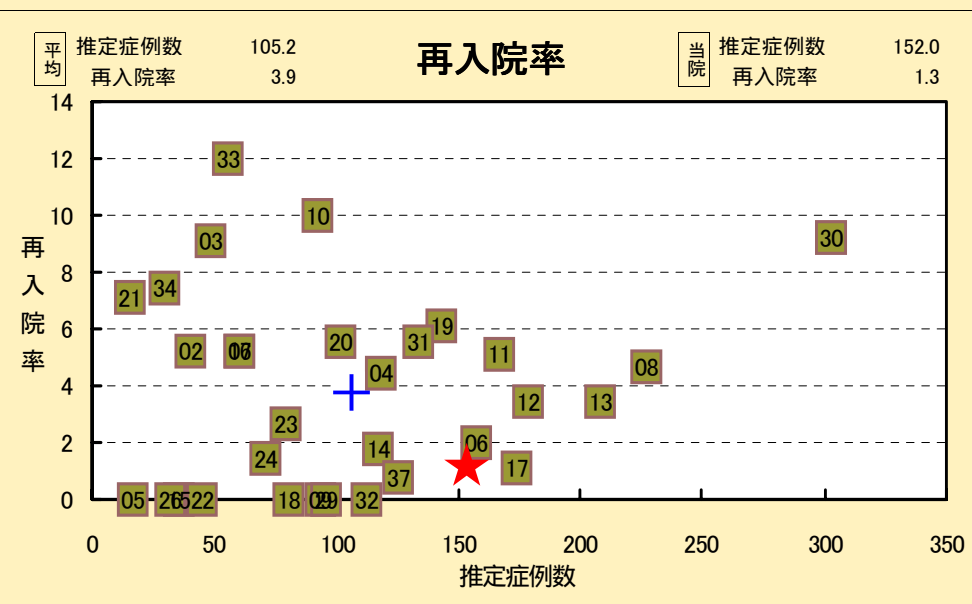
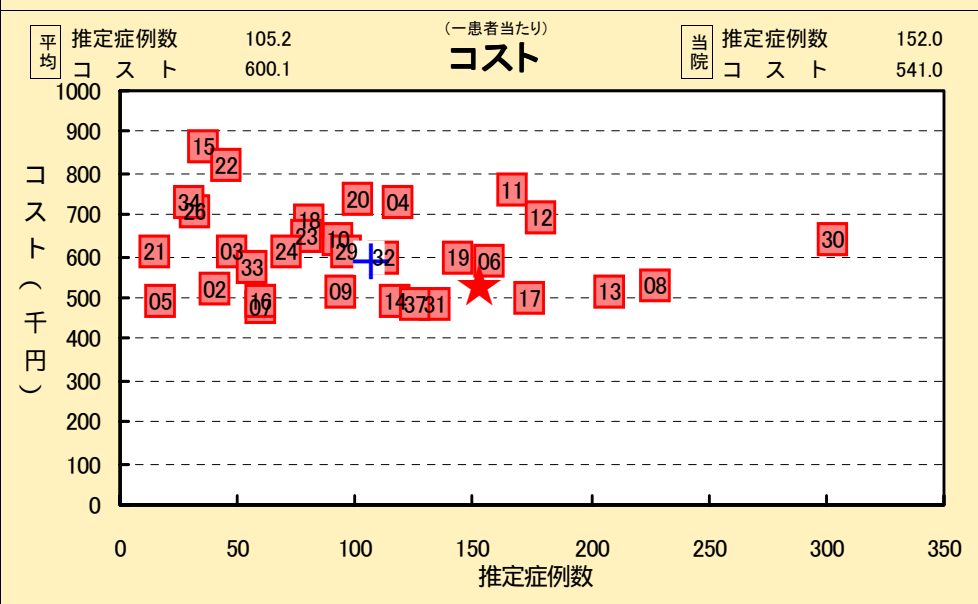
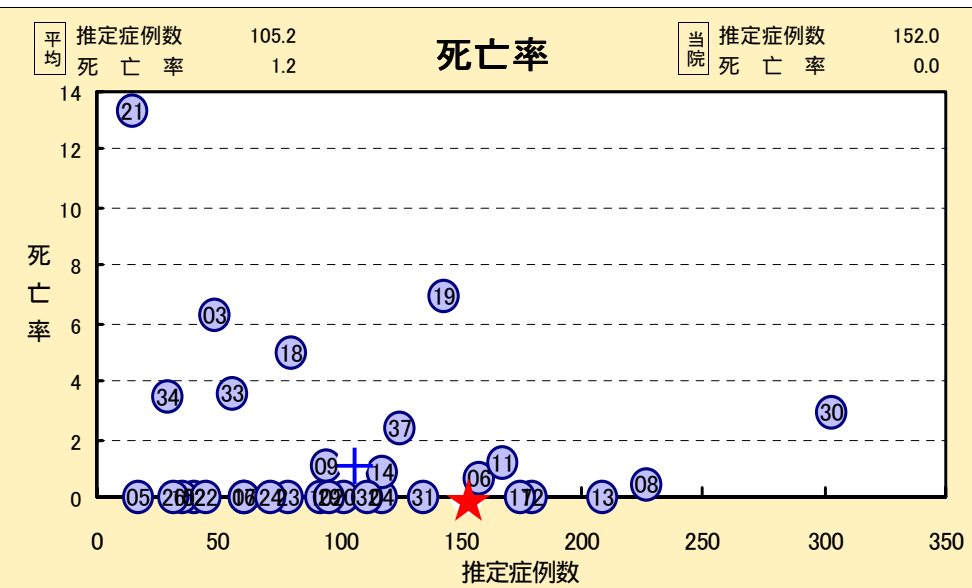
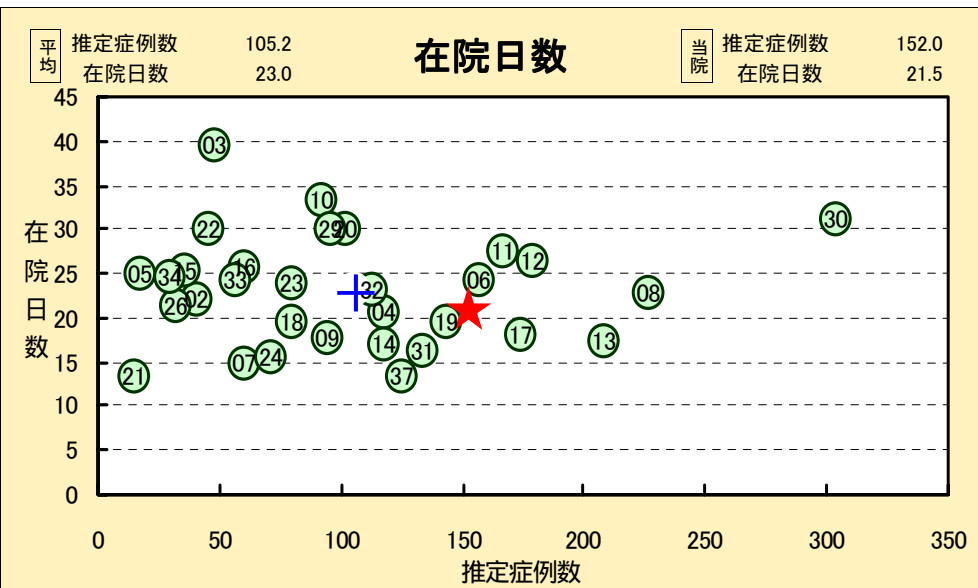

※推定症例数が10症例以上かつ発生病院が2件以上のものを出力対象にしています。

当院推定症例数順位: 14

AP - DRGから見た病院のポジショニング

※当院は★で表示されています。
※平均は+で表示されています。(加重平均)

病院: 01 AP-DRG: 382 偽陣痛

合計症例数 960.3
発生病院数 18

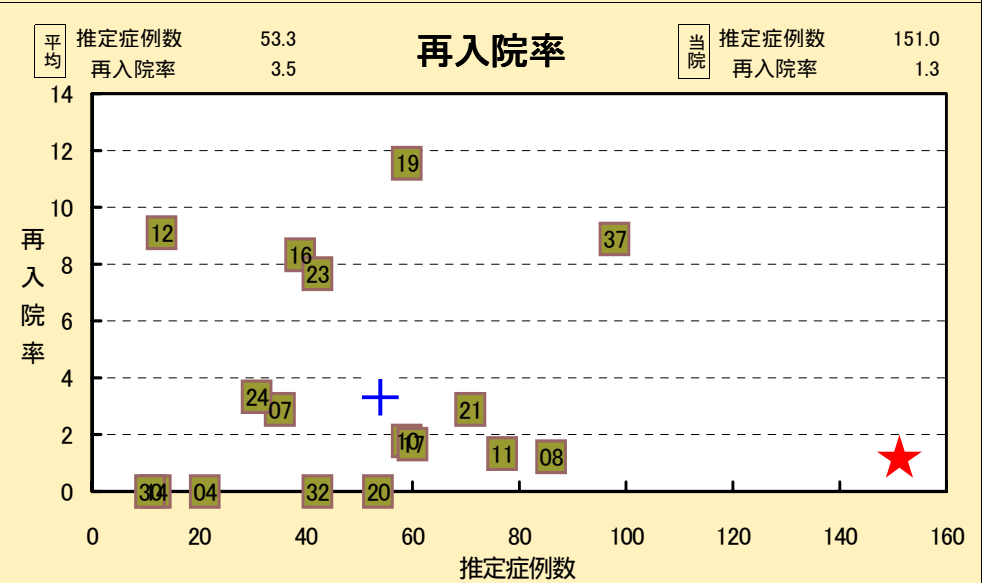
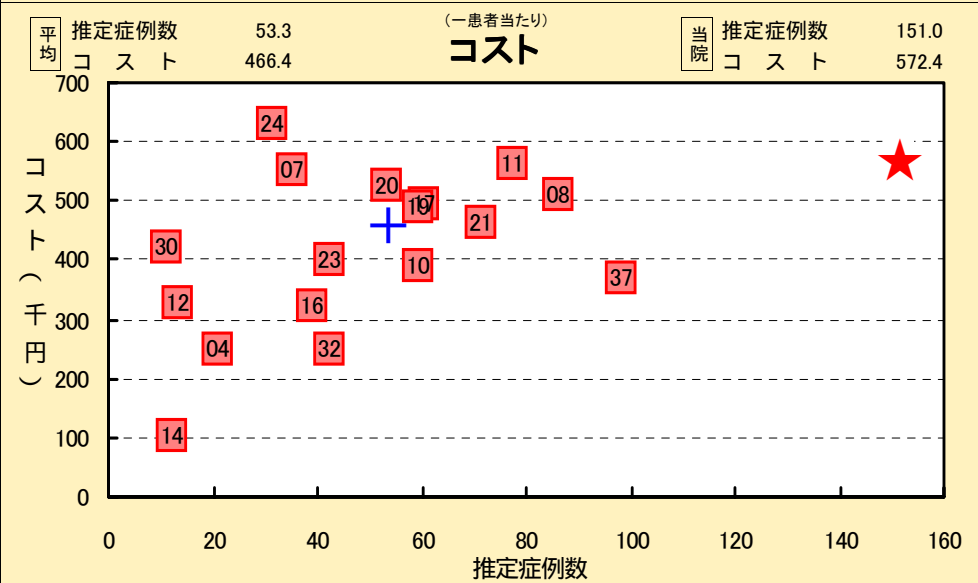
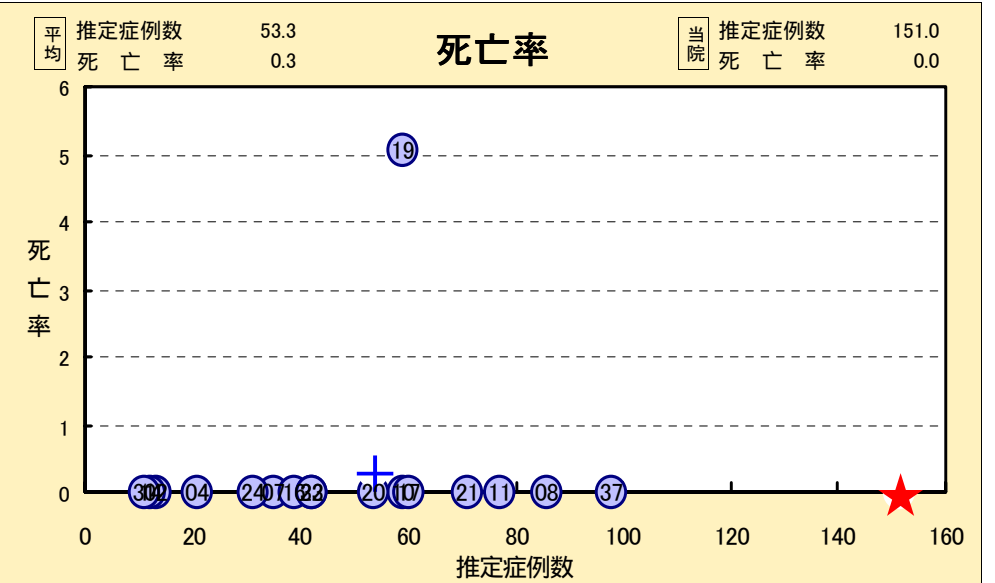
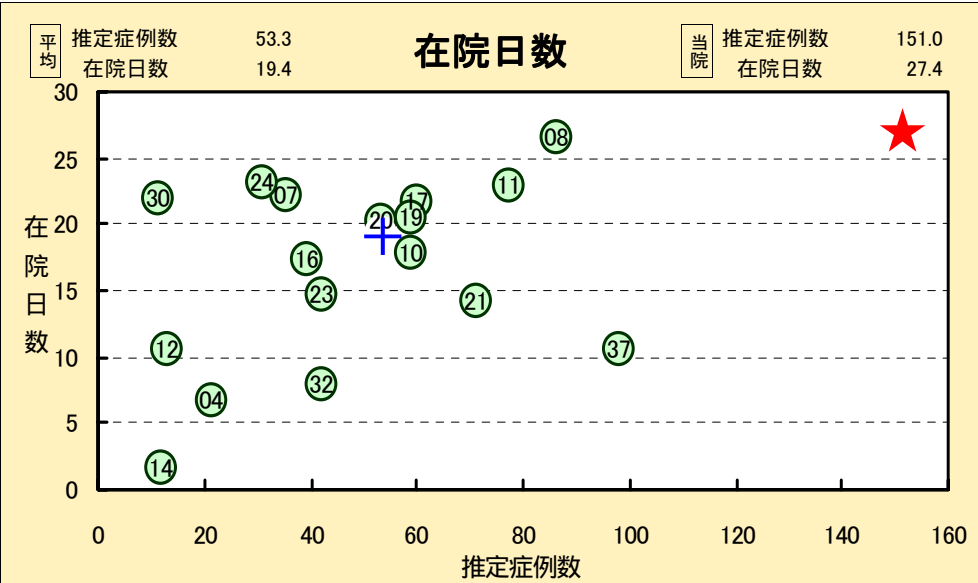

※推定症例数が10症例以上かつ発生病院が2件以上のものを出力対象にしています。

当院推定症例数順位: 15

AP - DRGから見た病院のポジショニング

※当院は★で表示されています。
※平均は+で表示されています。(加重平均)

病院: 01 AP-DRG: 55 耳、鼻、口、喉のその他の処置 合計症例数 1055.0
発生病院数 24

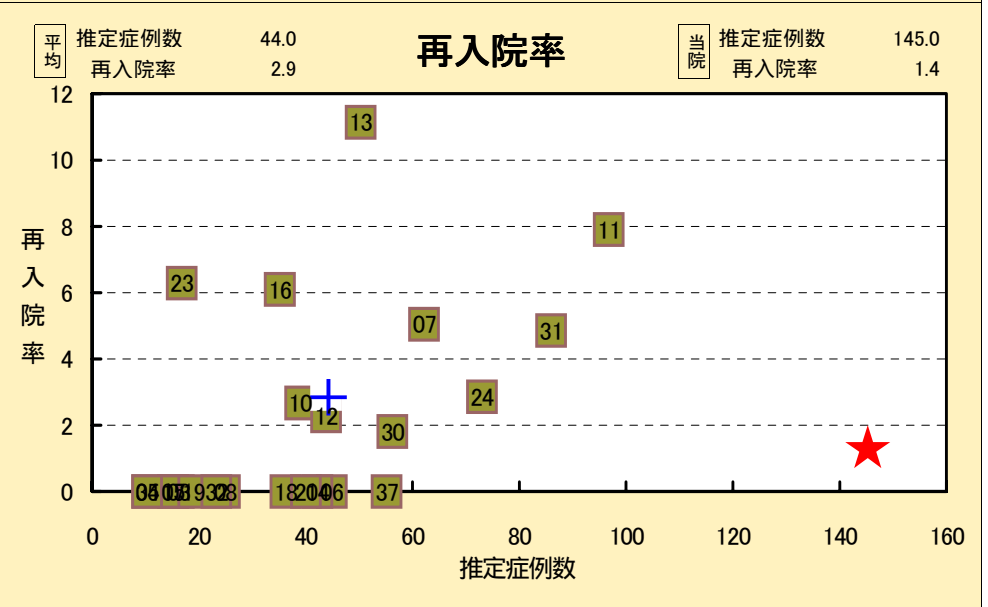
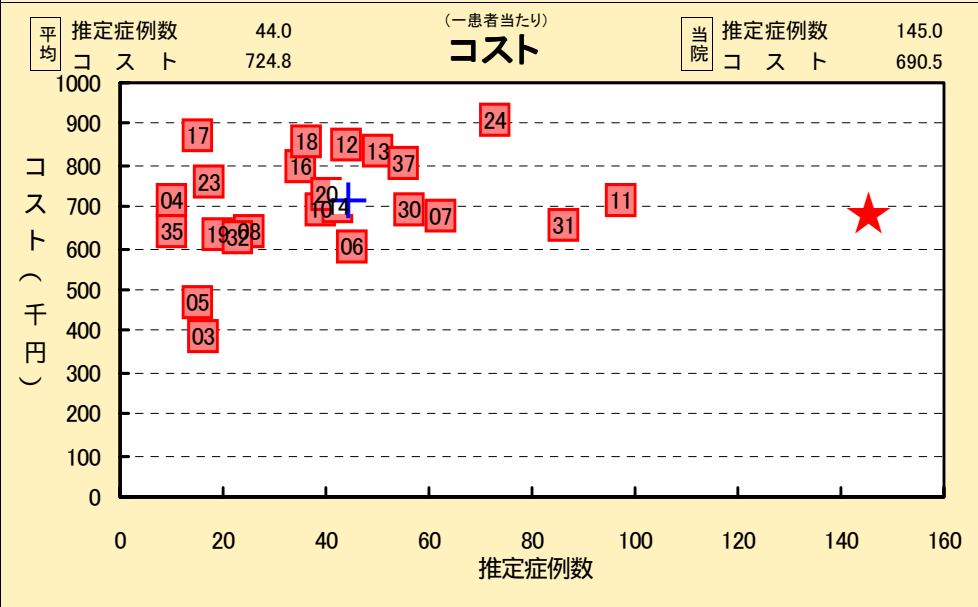
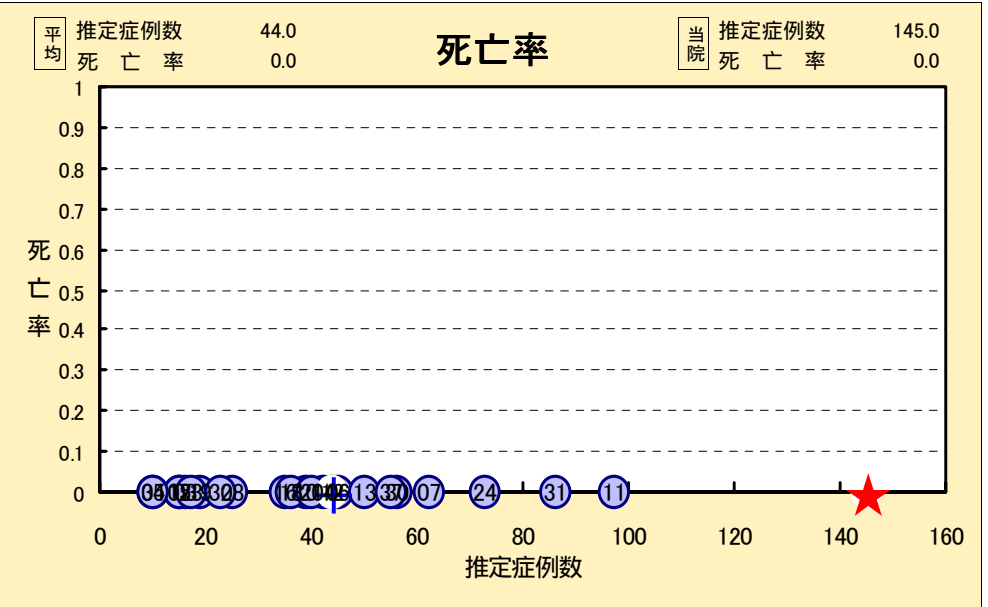
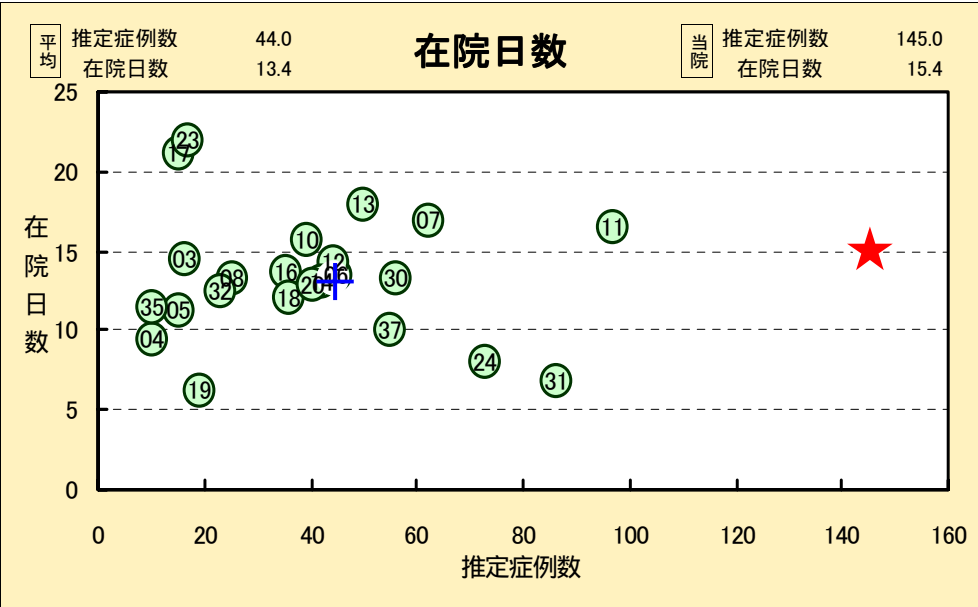

※推定症例数が10症例以上かつ発生病院数が2件以上のものを出力対象にしています。

当院推定症例数順位: 16

A P - D R G から見た病院のポジショニング

※当院は★で表示されています。
※平均は+で表示されています。(加重平均)

病院: 01 AP-DRG: 270 合併症を伴わない、その他の皮膚、皮下組織、乳房処置

合計症例数 751.7
発生病院数 22

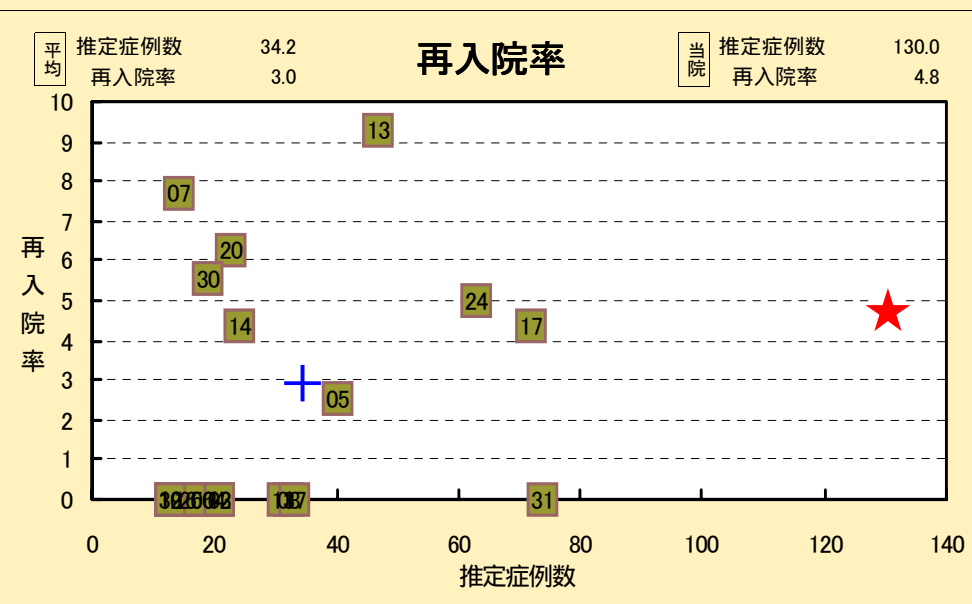
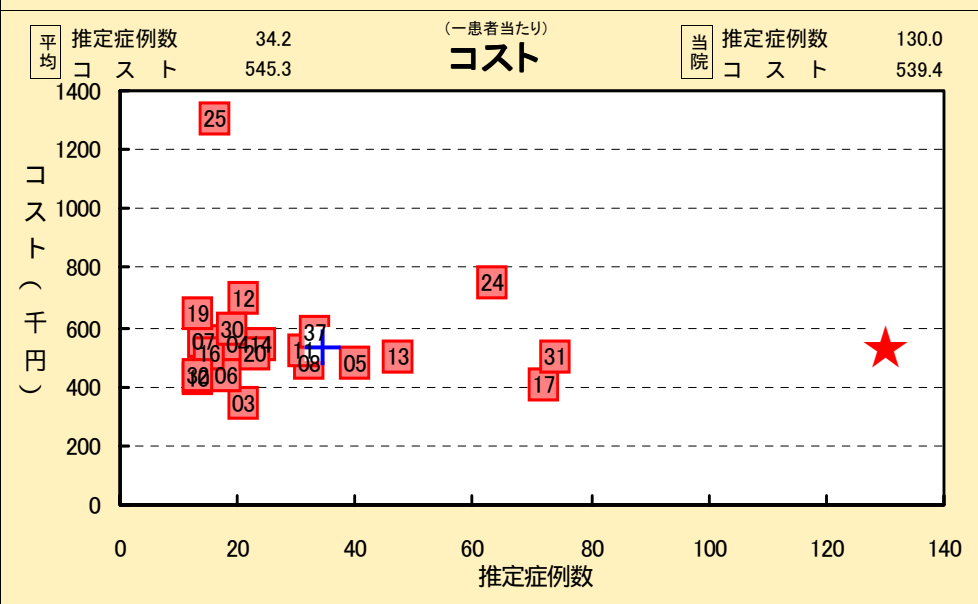
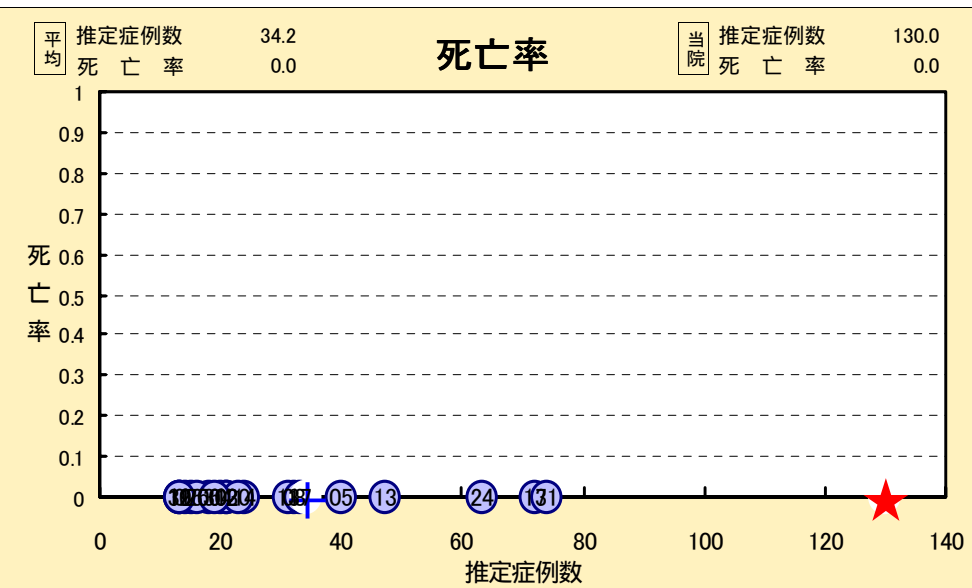
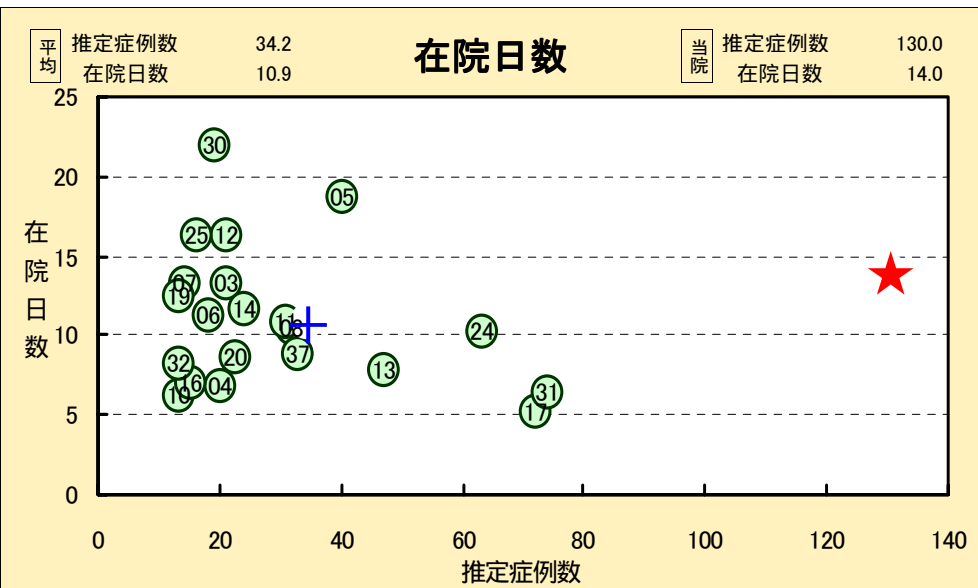

※推定症例数が10症例以上かつ発生病院が2件以上のものを出力対象にしています。

当院推定症例数順位: 17

AP - DRGから見た病院のポジショニング

※当院は★で表示されています。
※平均は+で表示されています。(加重平均)

病院: 01 AP-DRG: 90 合併症を伴わない、単純肺炎および胸膜炎、年齢18歳以上 合計症例数 3386.0
発生病院数 35

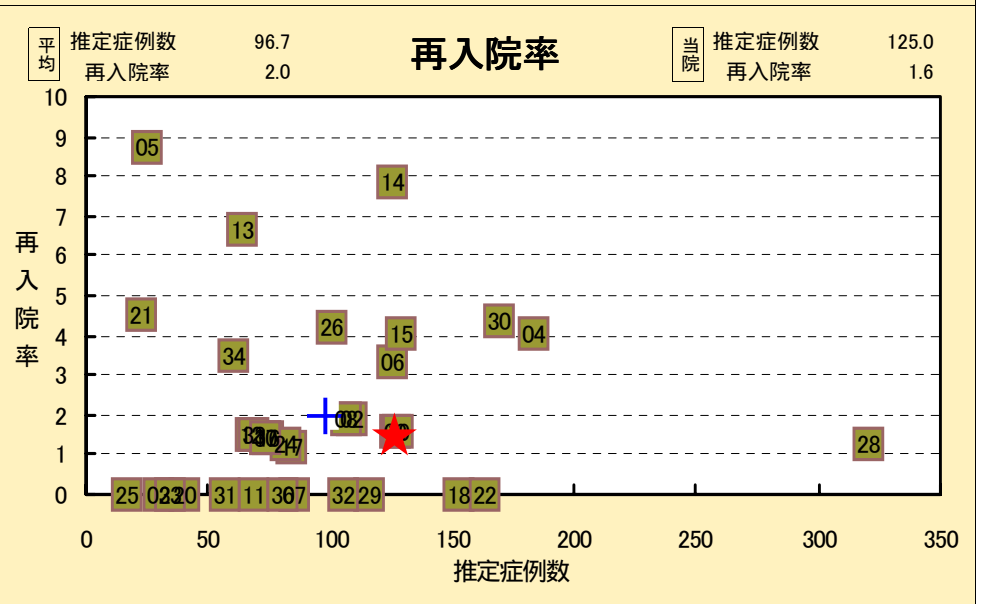
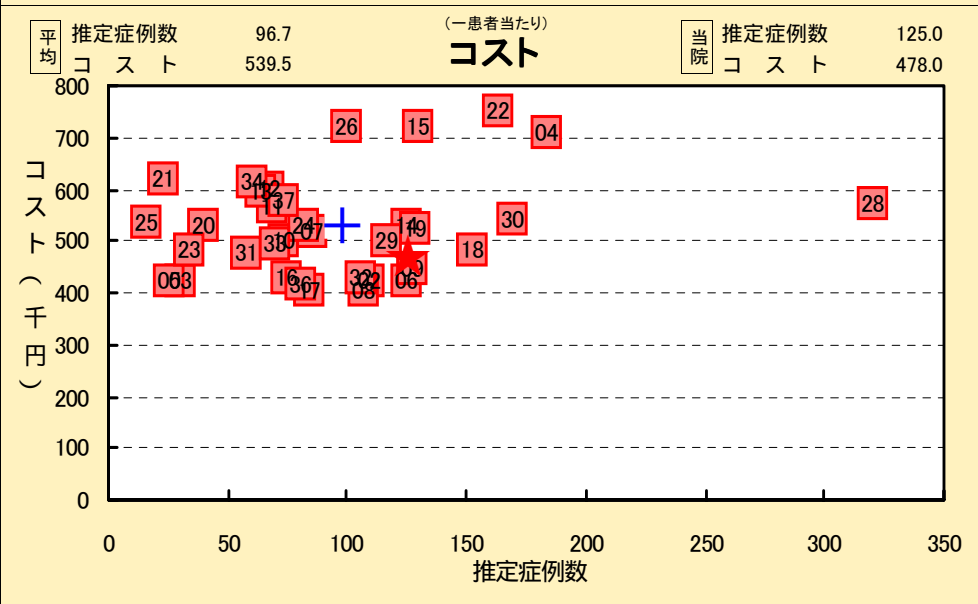
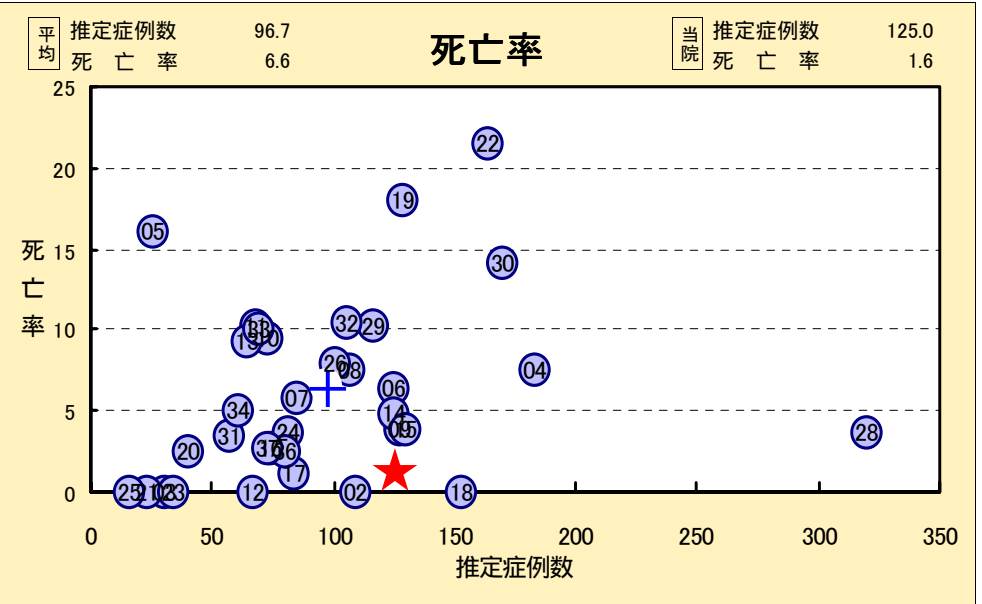
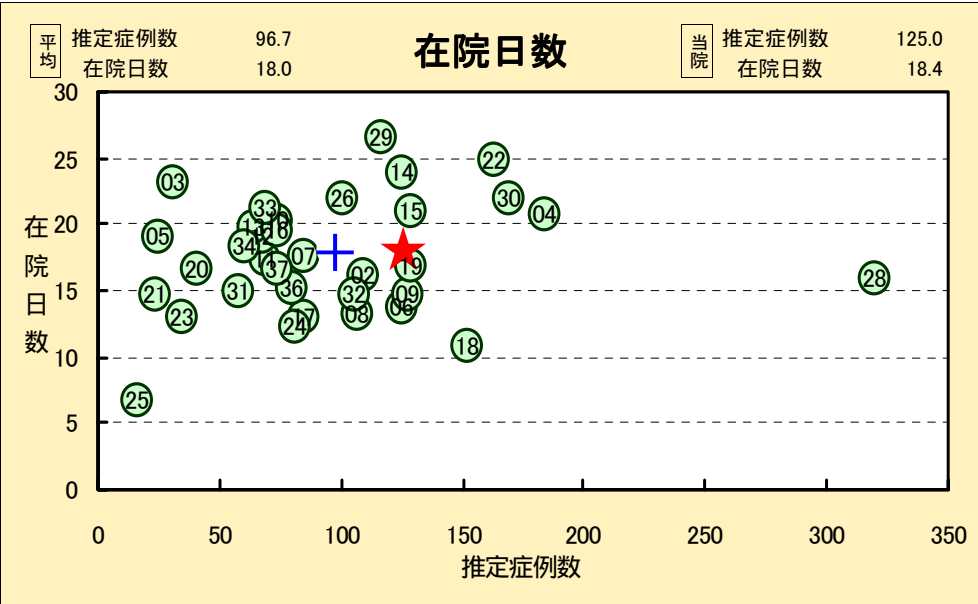

※推定症例数が10症例以上かつ発生病院が2件以上のものを出力対象にしています。

当院推定症例数順位: 18

AP - DRGから見た病院のポジショニング

※当院は★で表示されています。
※平均は+で表示されています。(加重平均)

病院: 01 AP-DRG: 189 合併症を伴わない、その他の消化器系の診断、年齢18歳以上

合計症例数 4855.3
発生病院数 34

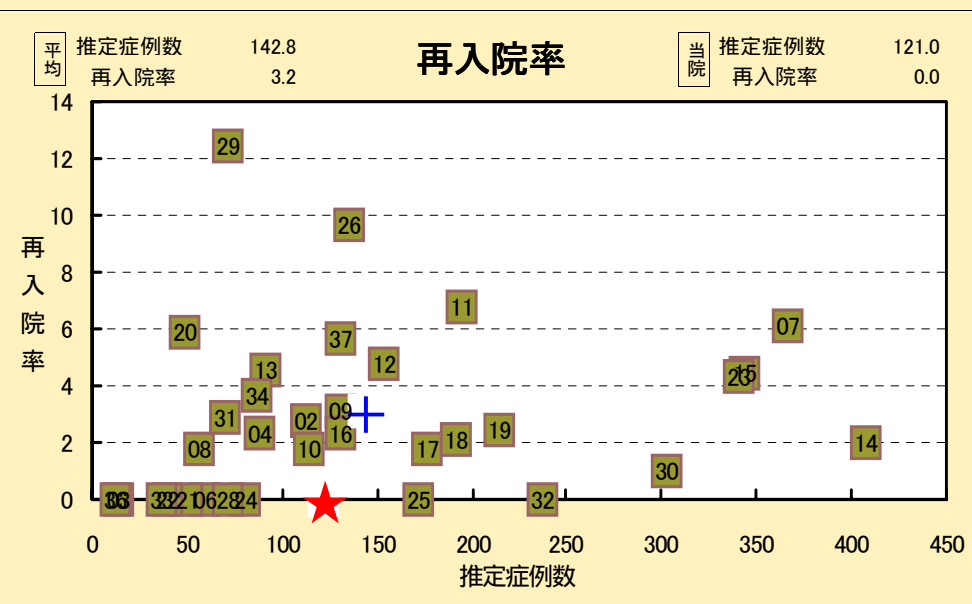
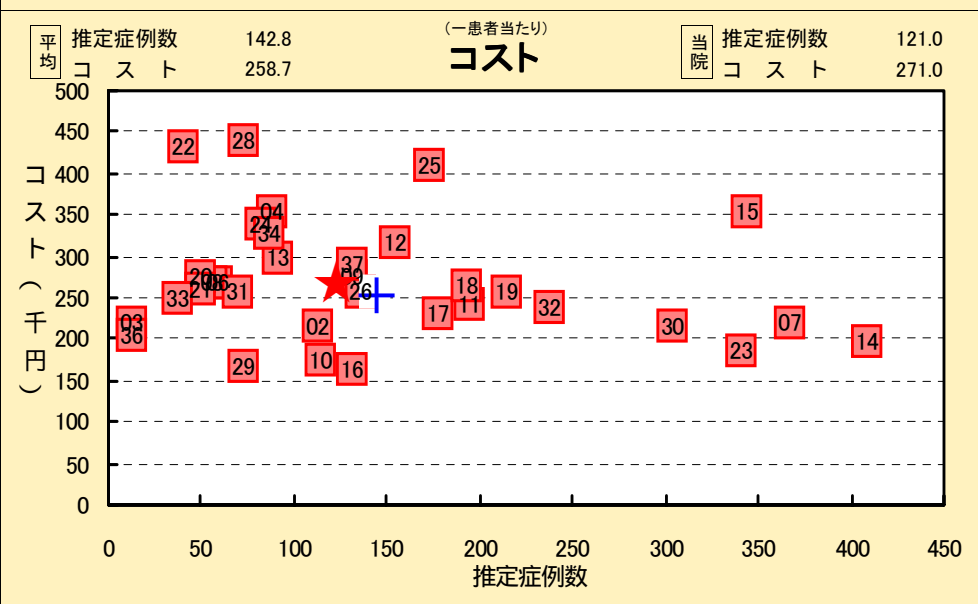
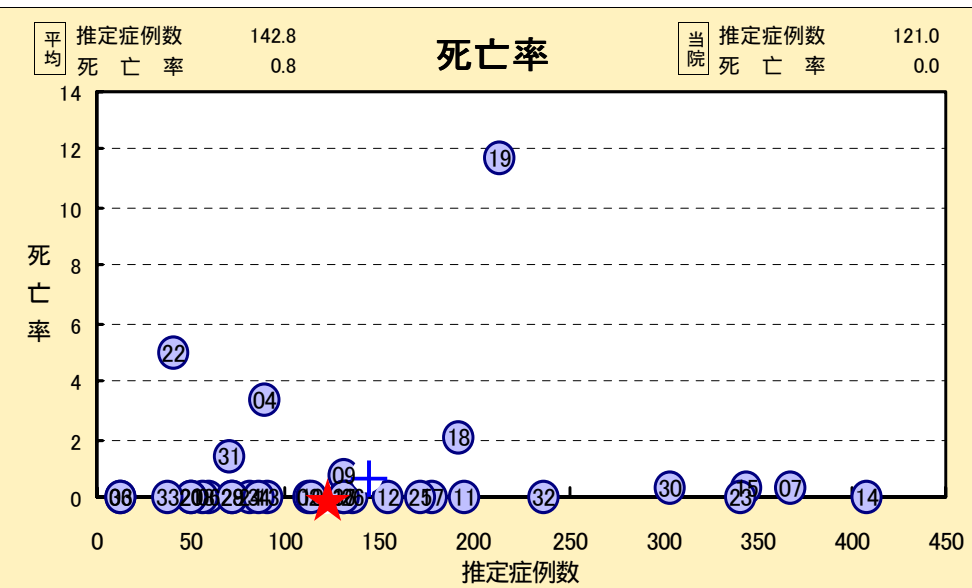
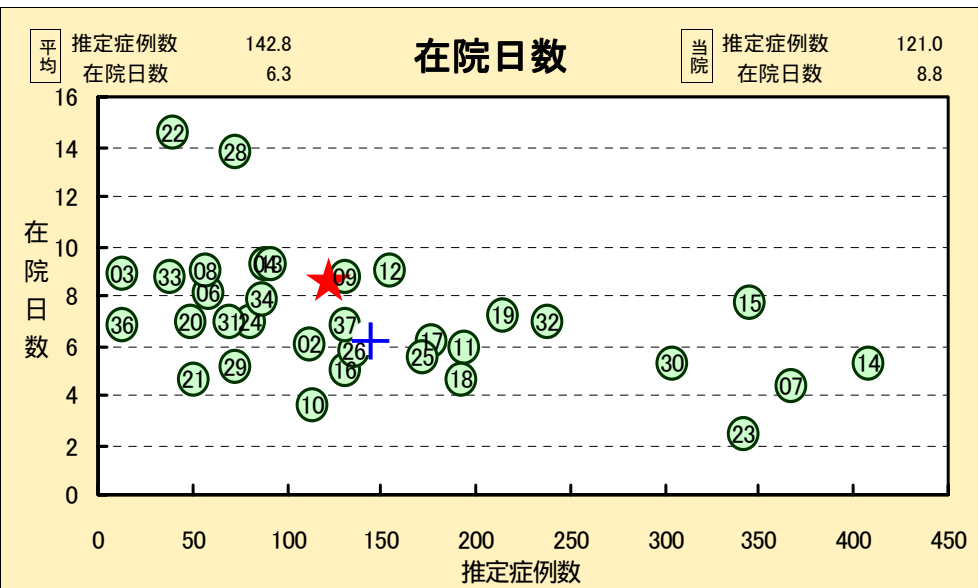

※推定症例数が10症例以上かつ発生病院が2件以上のものを出力対象にしています。

当院推定症例数順位: 19

AP - DRGから見た病院のポジショニング

※当院は★で表示されています。
 ※平均は+で表示されています。(加重平均)

病院: 01 AP-DRG: 373 合併症を伴わない、膣式分娩

合計症例数 10000.0
 発生病院数 24

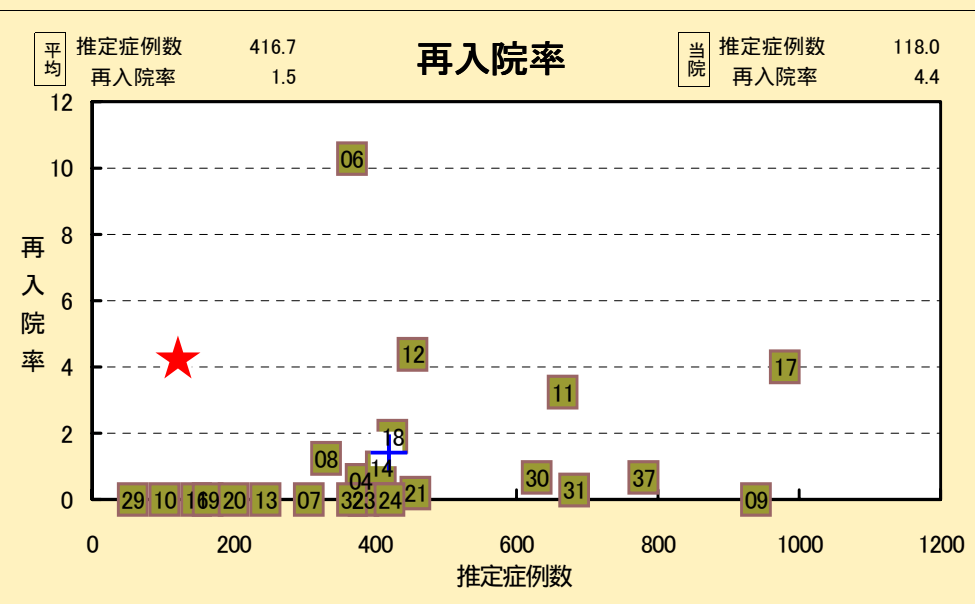
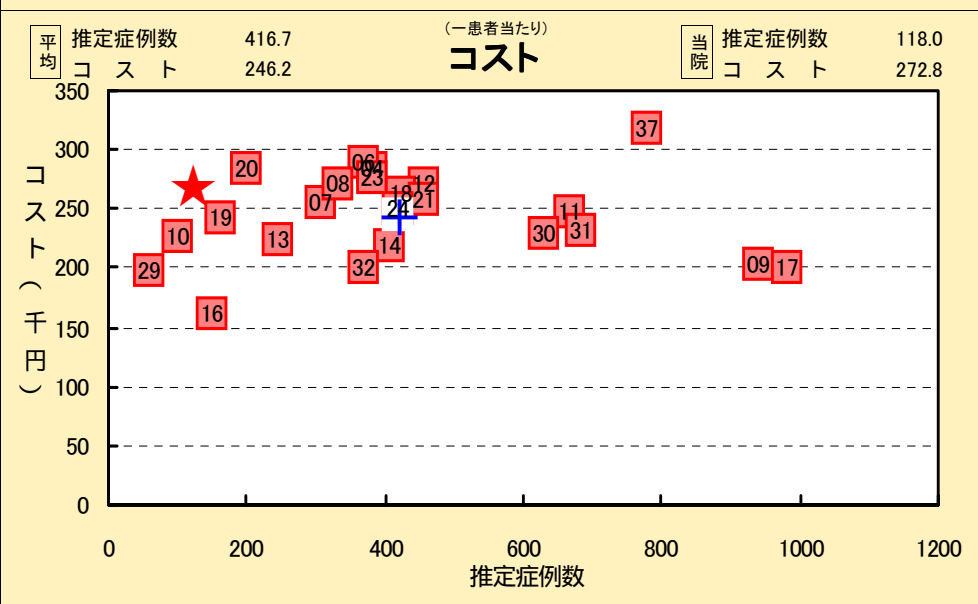
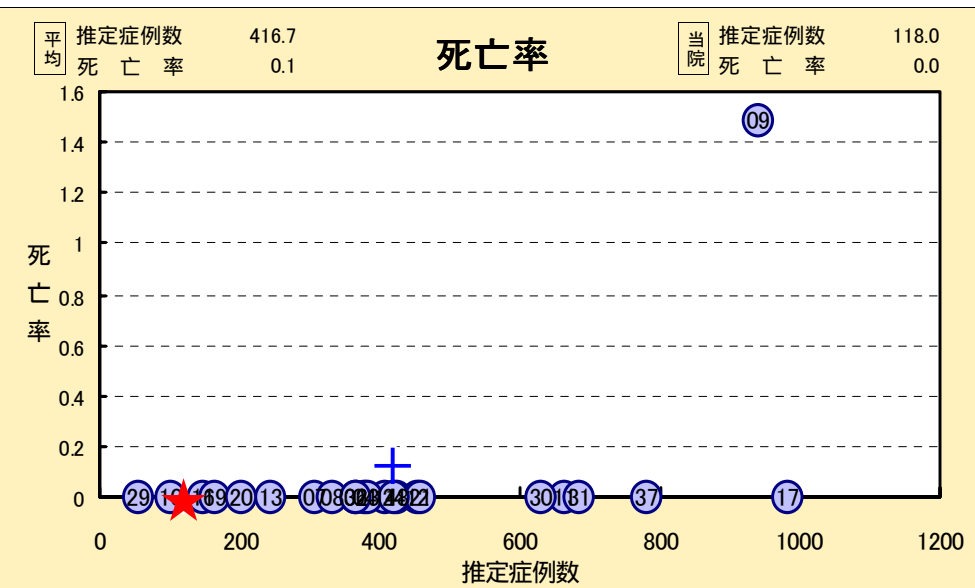
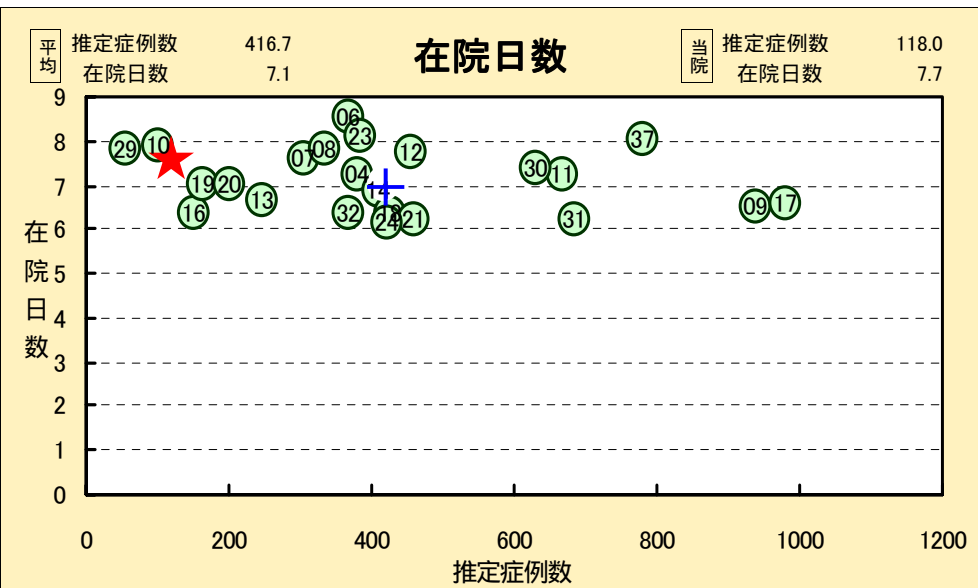

※推定症例数が10症例以上かつ発生病院が2件以上のものを出力対象にしています。

当院推定症例数順位: 20

AP - DRGから見た病院のポジショニング

※当院は★で表示されています。
 ※平均は+で表示されています。(加重平均)

病院: 01 AP-DRG: 206 合併症を伴わない、悪性腫瘍、肝硬変、アルコール性肝炎を除く、肝疾患

合計症例数 1542.7
 発生病院数 30

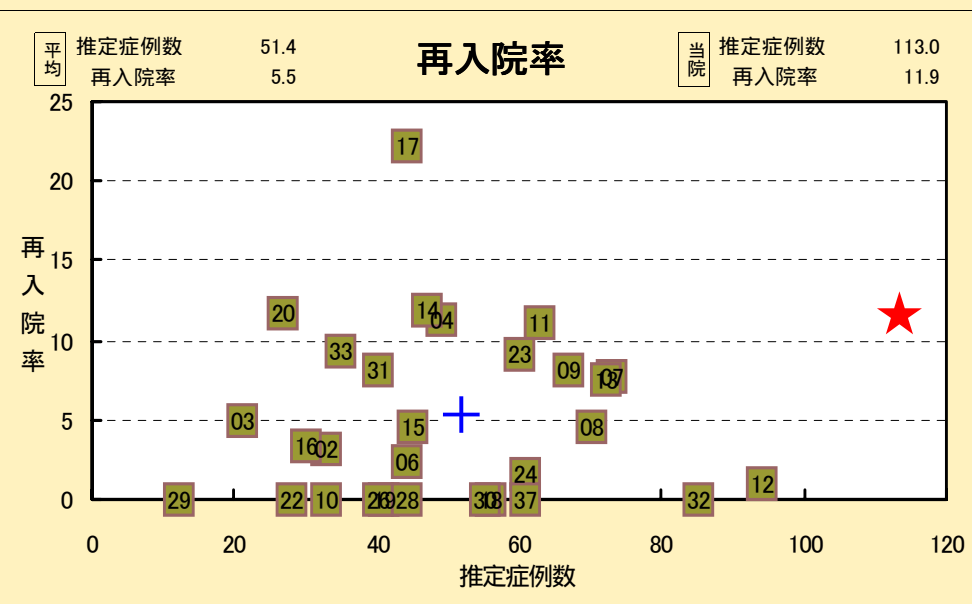
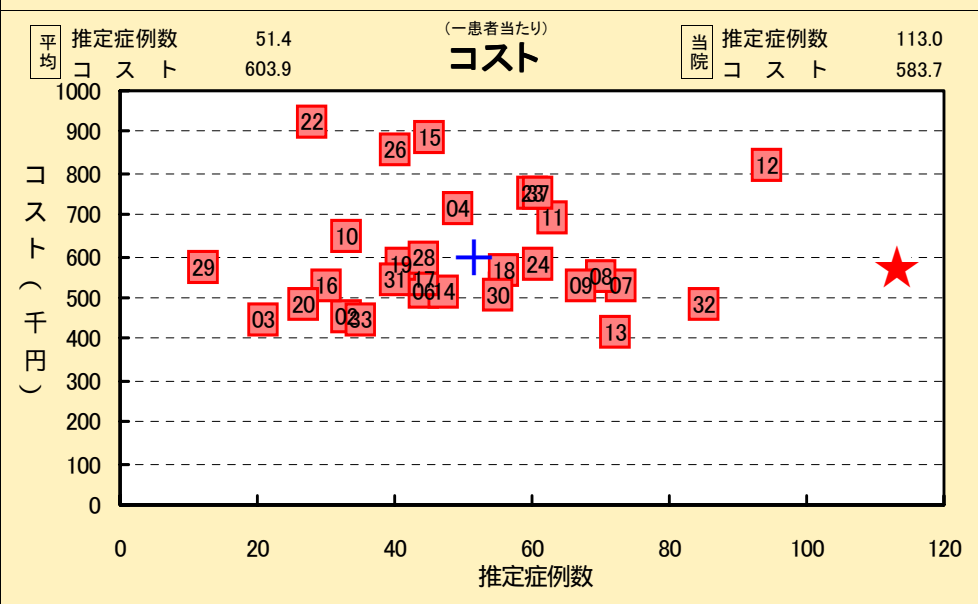
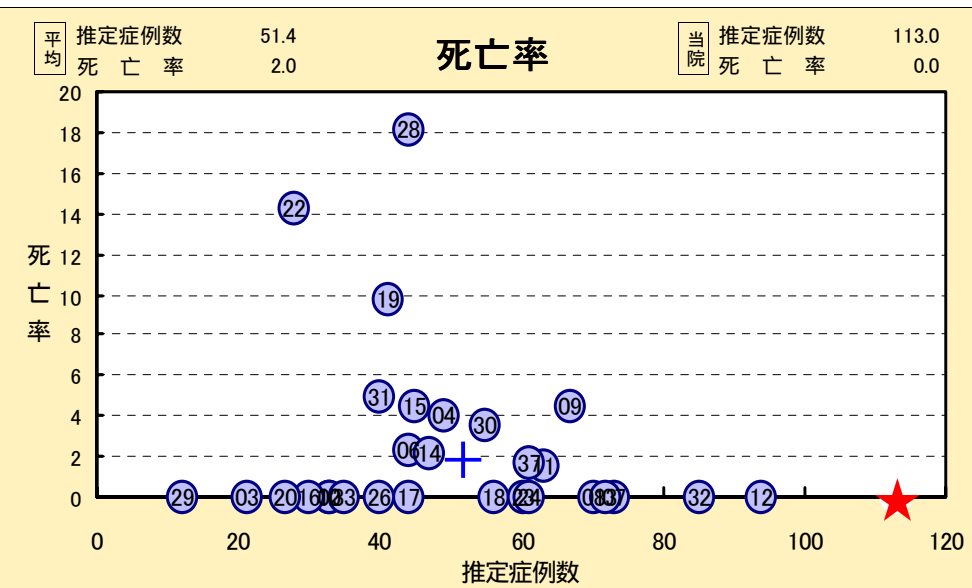
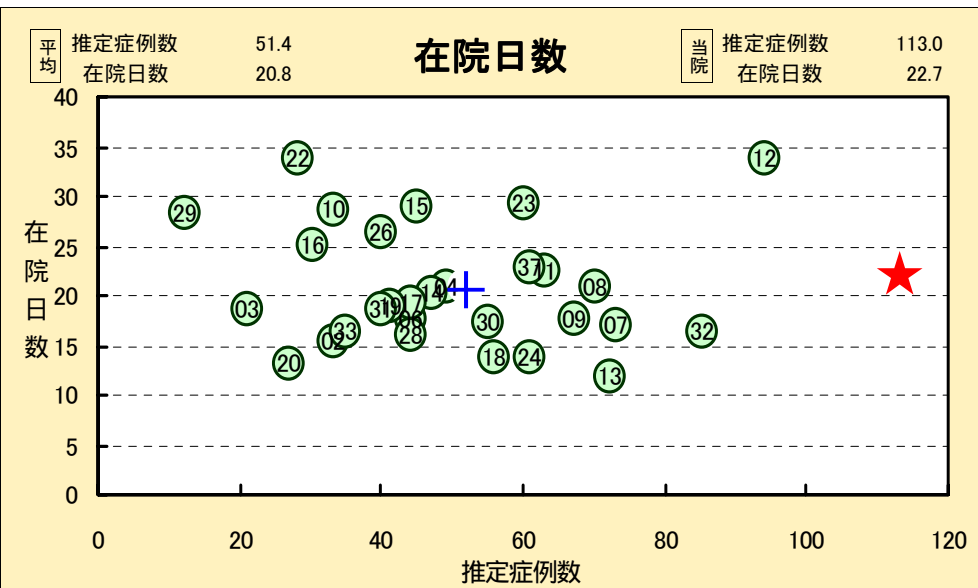

※推定症例数が10症例以上かつ発生病院が2件以上のものを出力対象にしています。

01病院 MDC別推定症例数およびコストの構成比

推定症例数の構成比

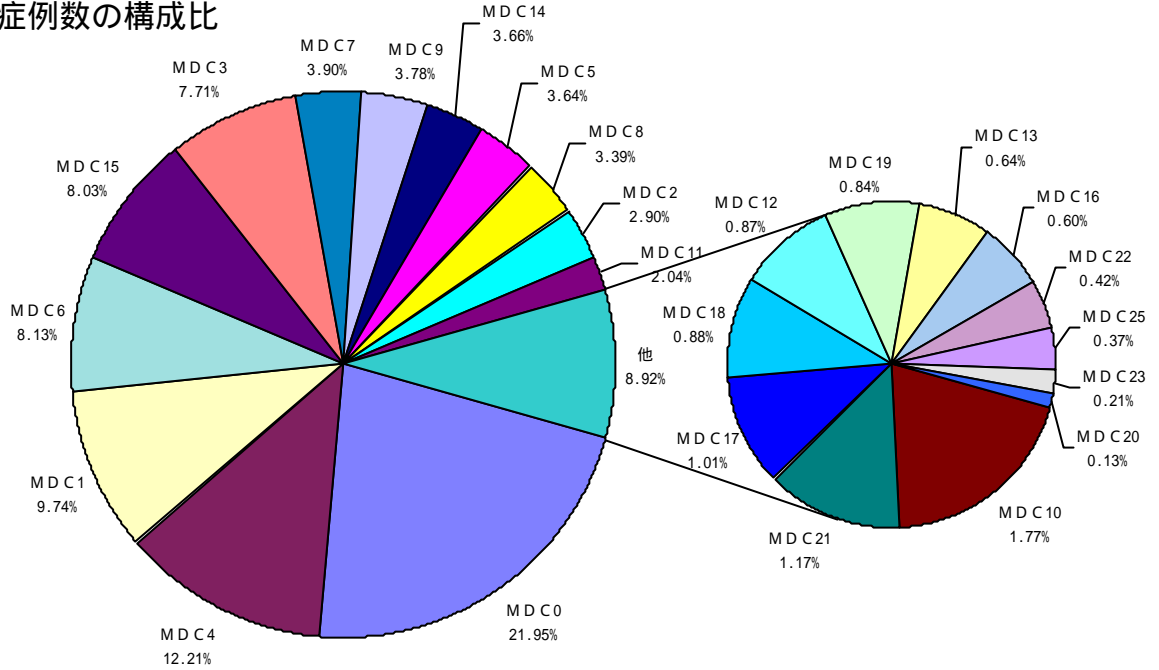

コストの構成比

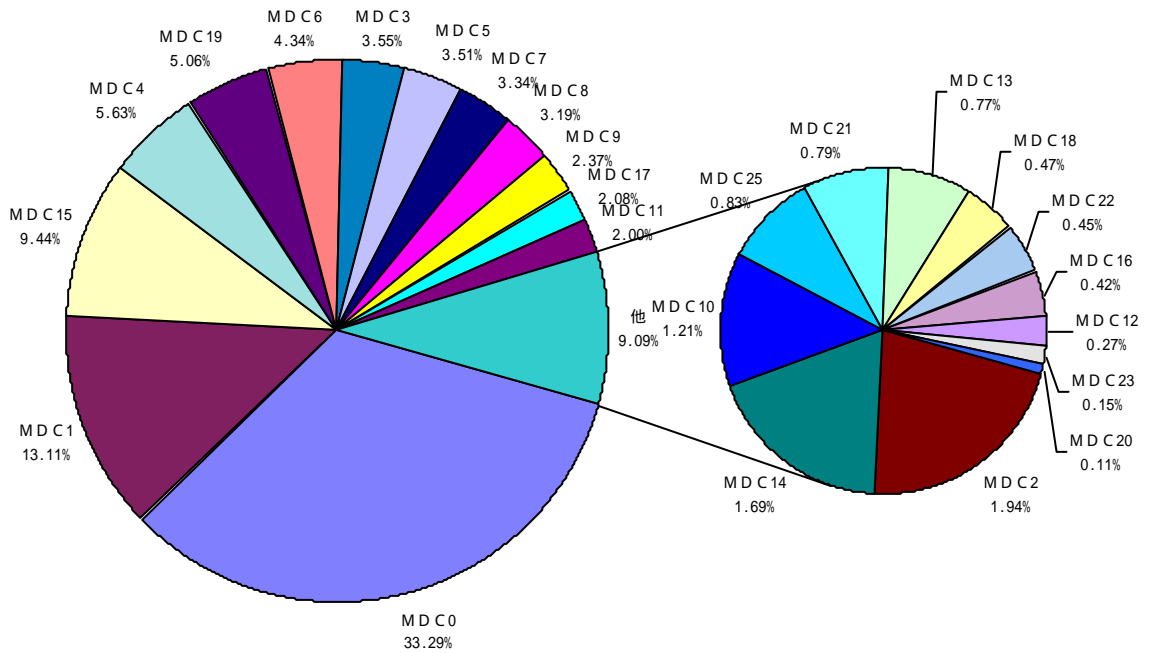

病院: 01

MDC別レーダーチャート

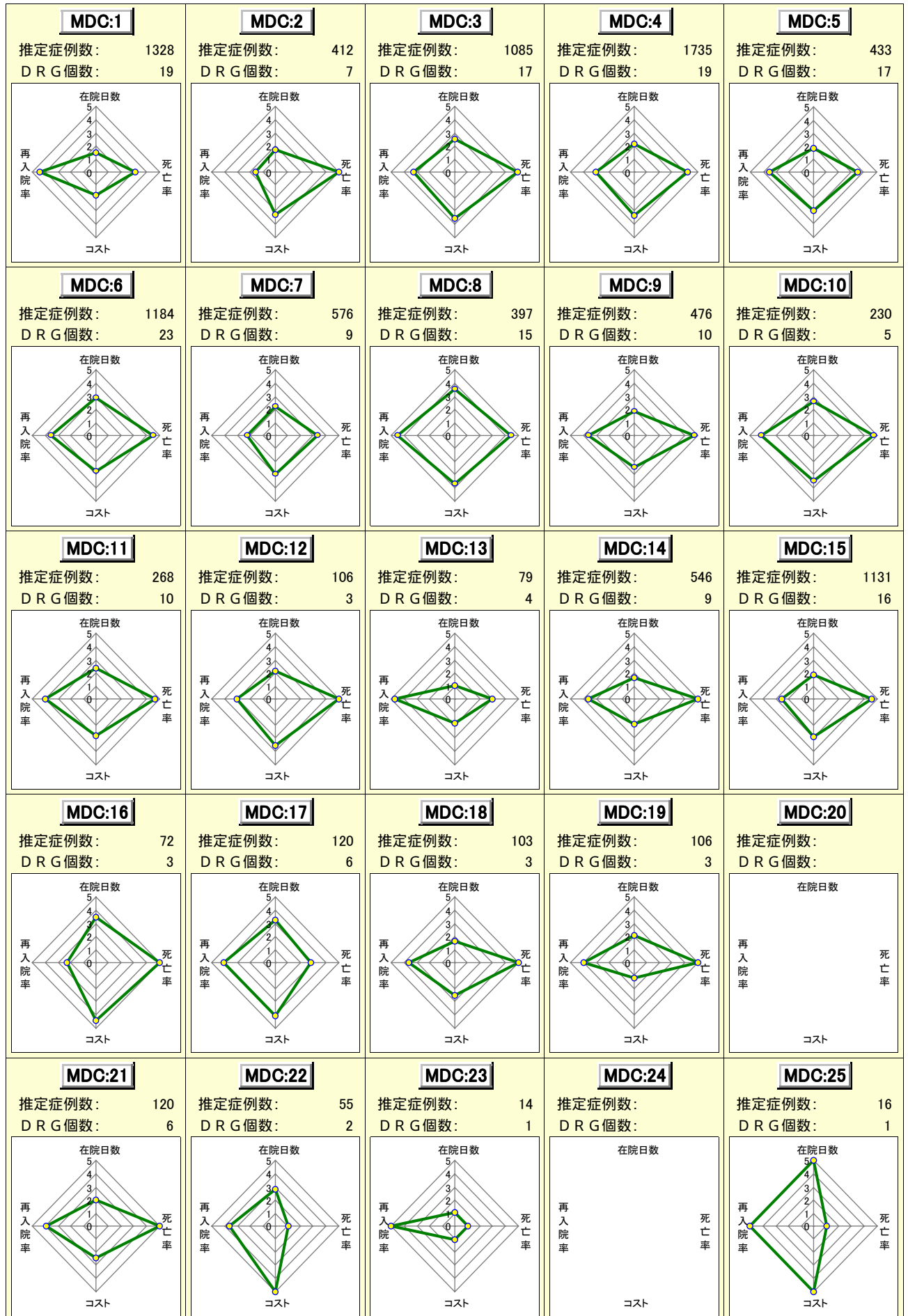

※各DRG毎に偏差値を求めた後、5段階評価しMDC別に集約しております。(加重平均)
注)集約したDRGは推定症例数が10症例以上かつ発生病院が2件以上のものです。

No.01病院と全病院との在院日数差異比較 (MDC別)

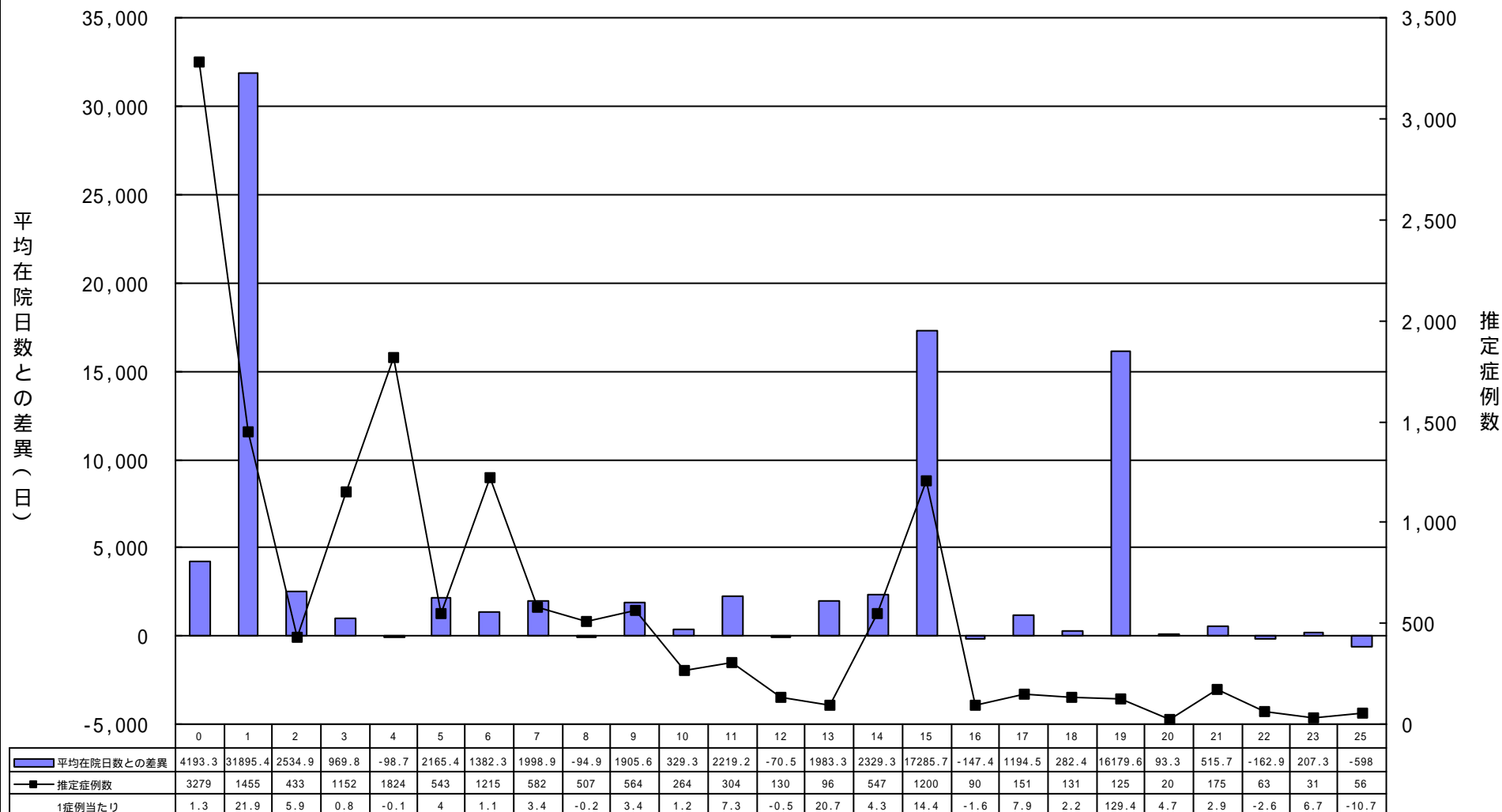

1 症例当たり：1 症例当たりの平均在院日数との差異

MDC

No.01病院と全病院との在院日数差異比較 (DRG別) MDC4【呼吸系疾患および障害】

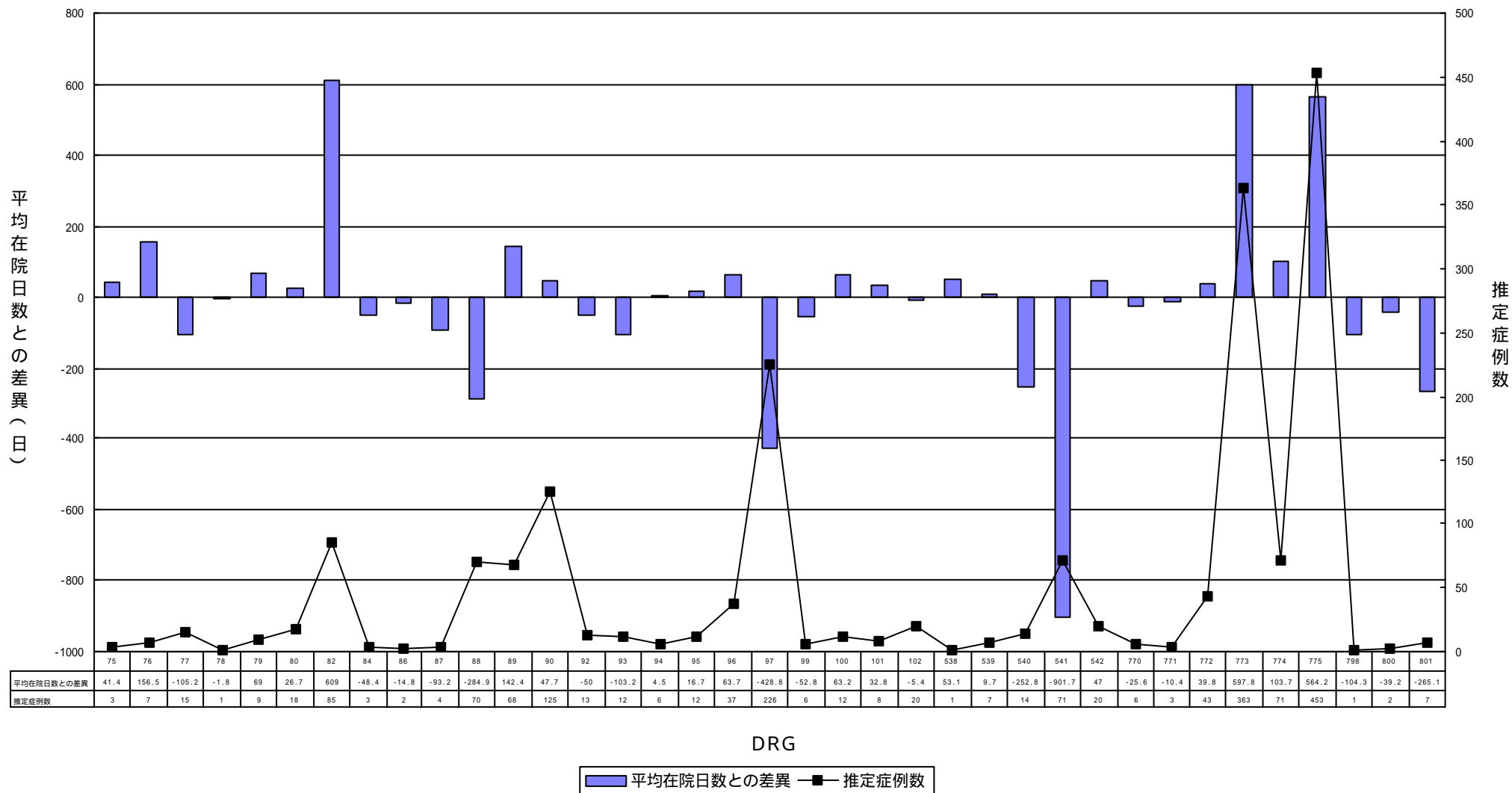

No.01病院と全病院との在院日数差異比較 (DRG別) MDC1【神経系疾患および障害】

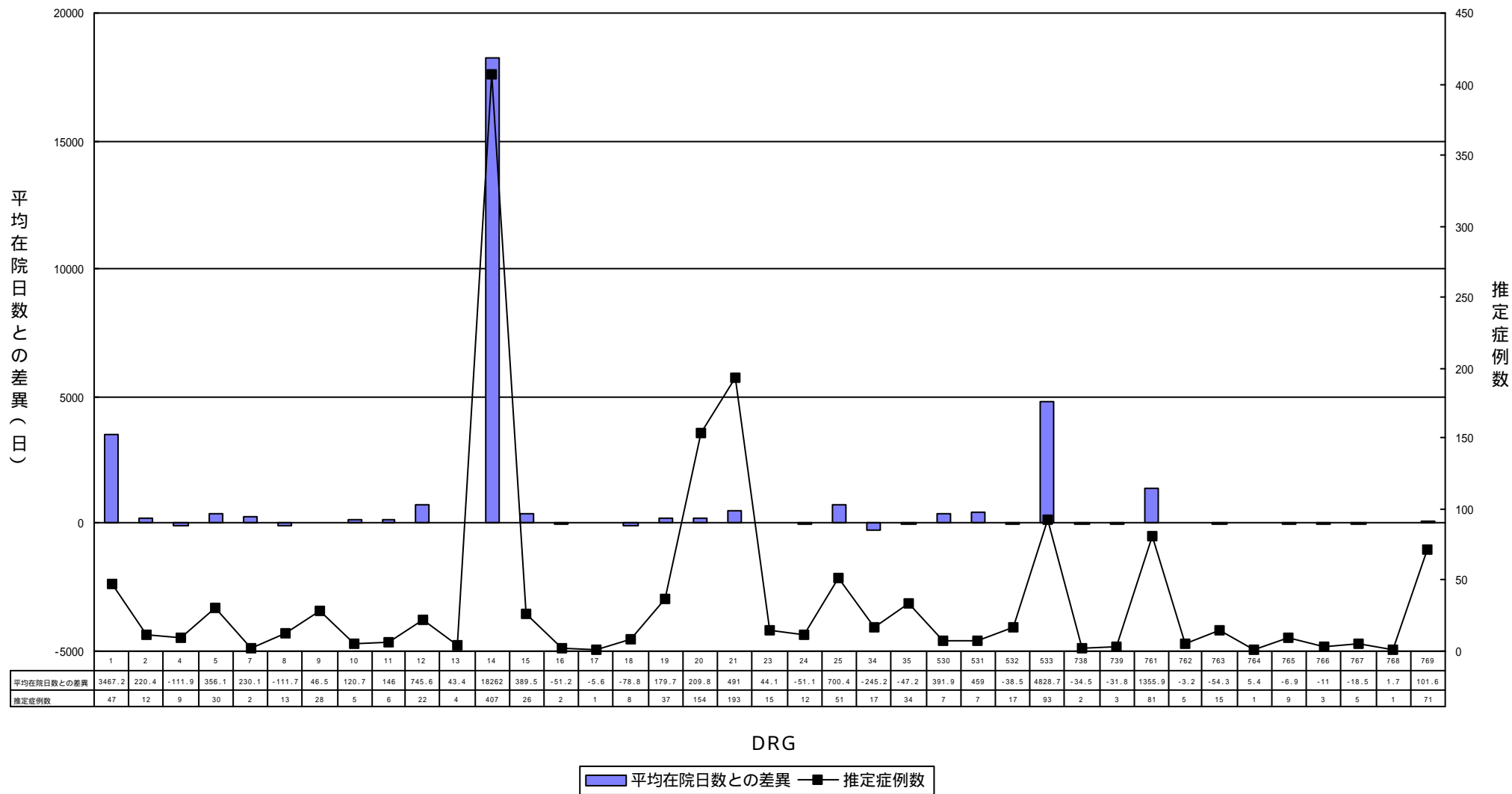

No.01病院在院日数分布

MDC1 DRG14

【一過性（脳）虚血発作除く、特異性脳血管疾患】

No.01病院の平均在院日数 84.1

全病院の平均在院日数 39.3

データ件数 407件

(日)

※最長在院日数が10000日以上の場合には、「9999」と表示しています。

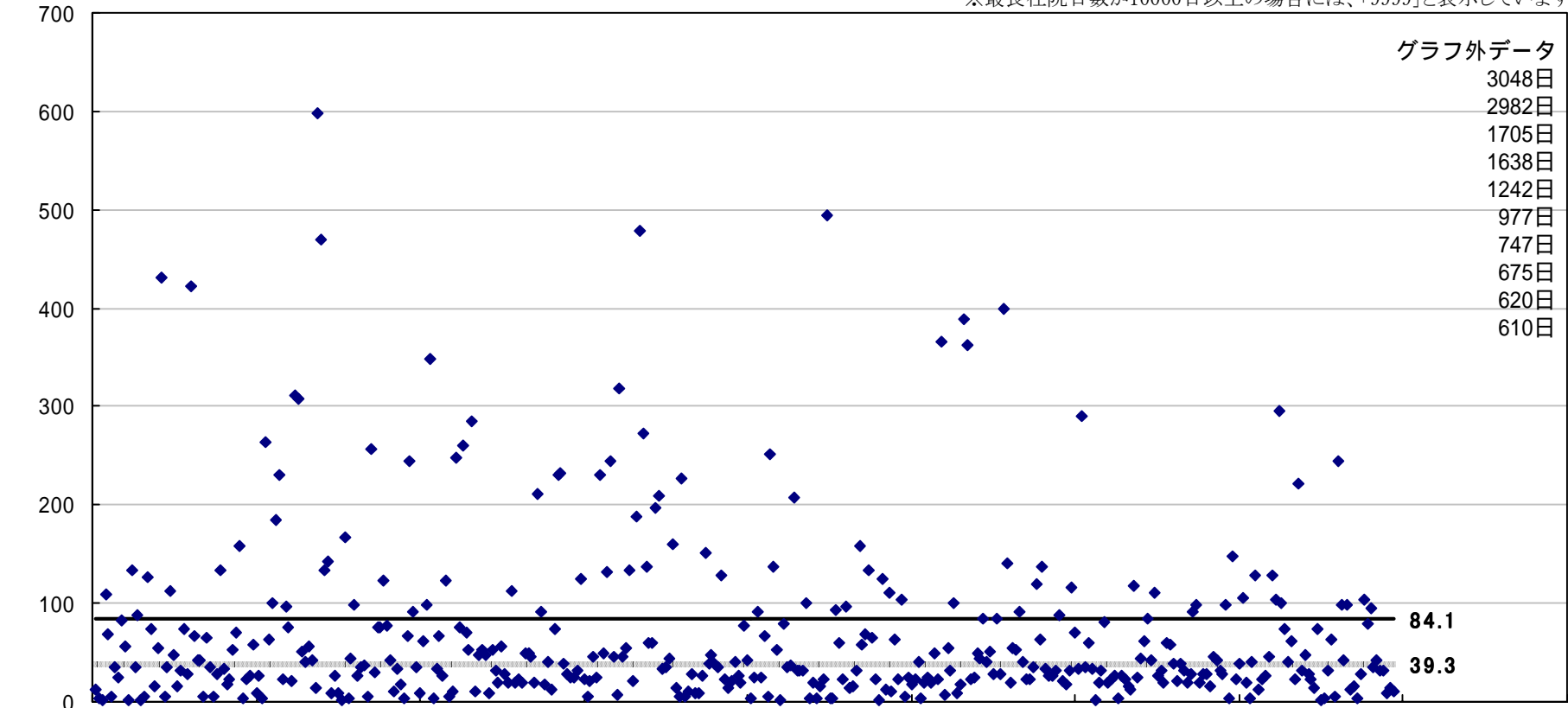

◆ 在院日数 全病院平均 —— 当院平均

No.01病院と全病院との平均コスト差異比較（MDC別）

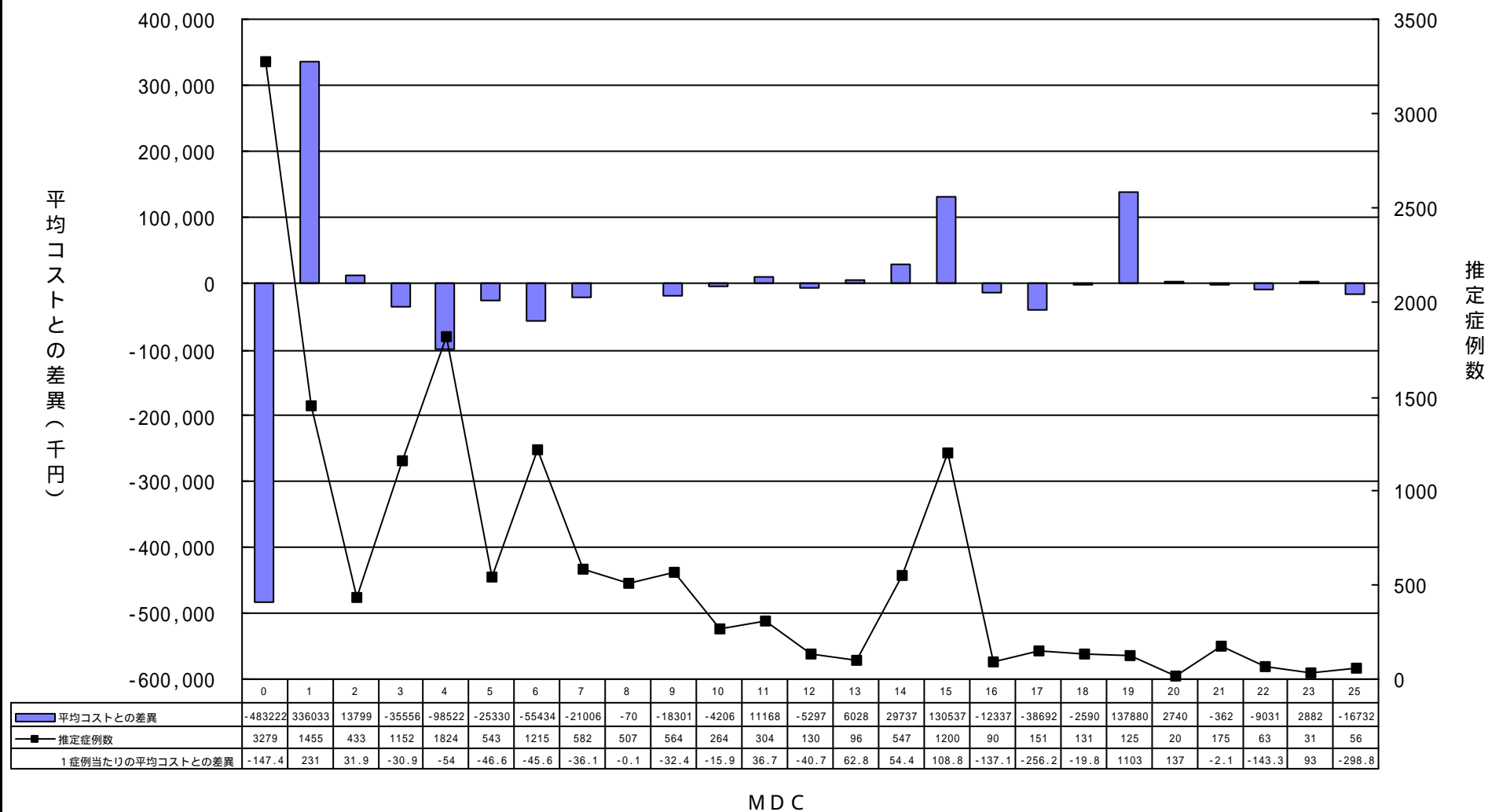

No.01病院と全病院とのコスト差異比較 (DRG別) MDC4【呼吸系疾患および障害】

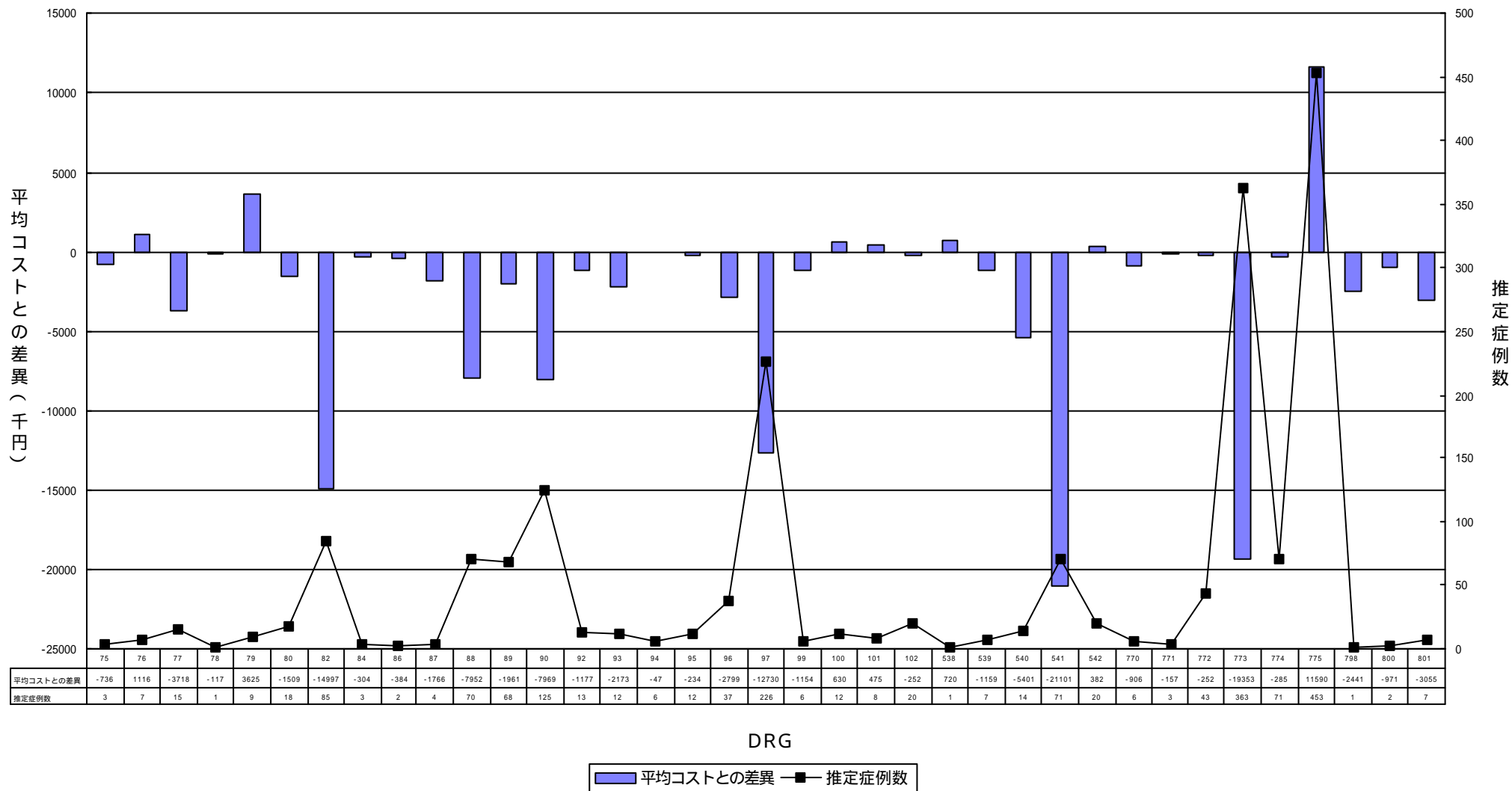

No.01病院と全病院とのコスト差異比較 (DRG別) MDC1【神経系疾患および障害】

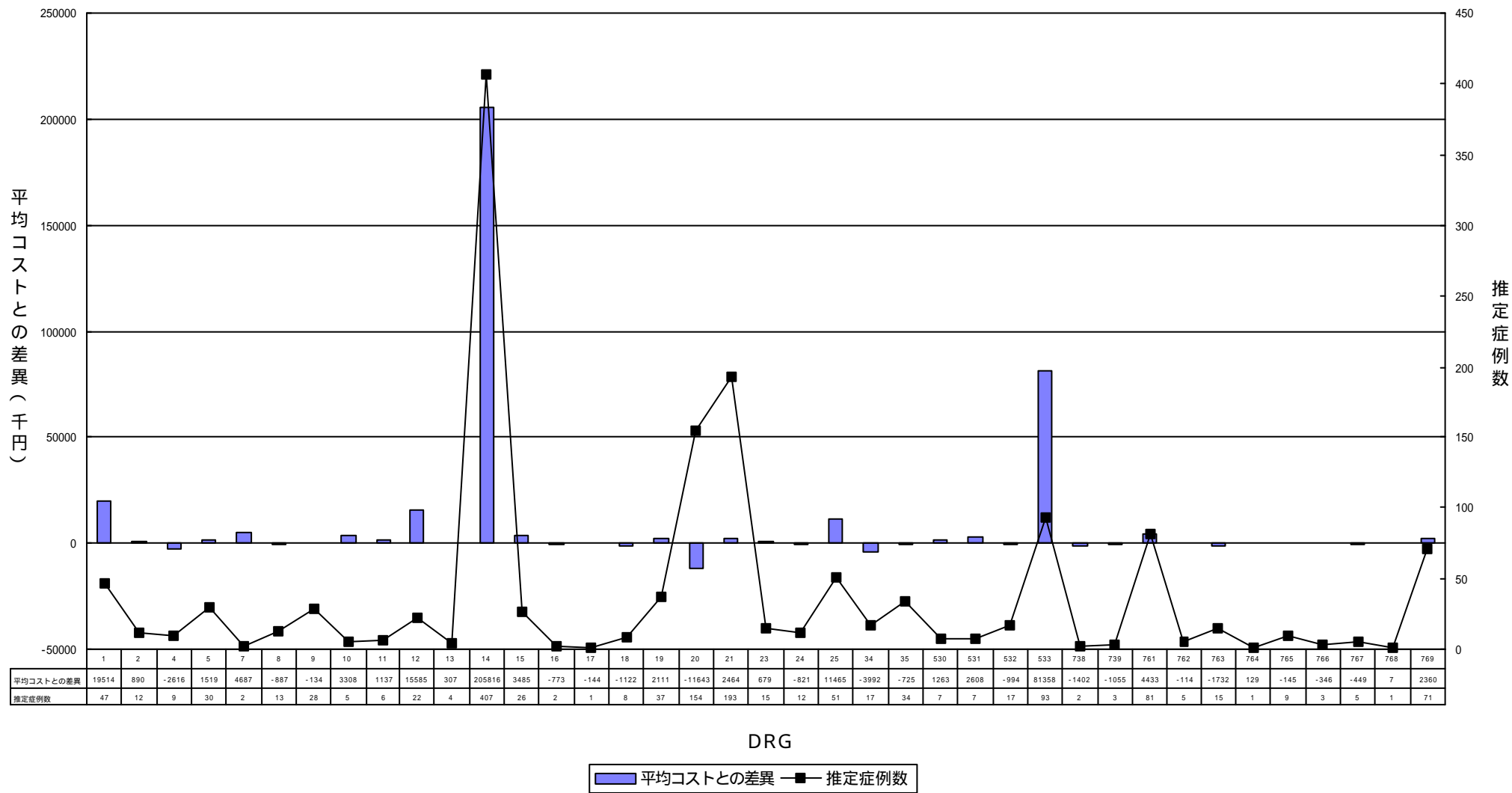

.個別診断

昨年度との比較

病院コード： 01
1997年-1998年

在院日数度数分布

(当院今期症例数順位： 1)

DRG 629 新生児、出生時体重2,500グラム以上、主要外科的処置を伴わないもの、正常な新生児診断

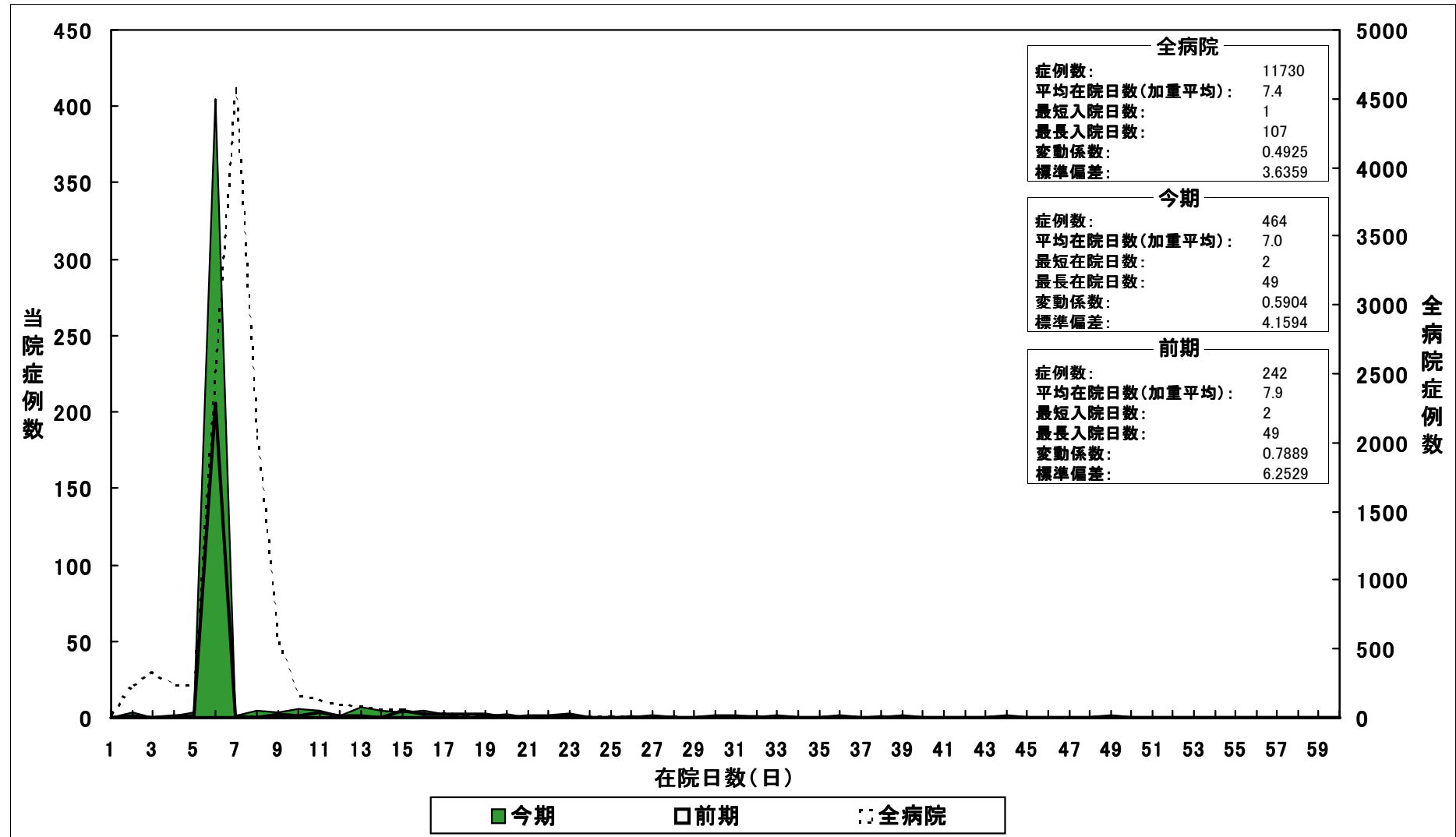

※「症例数」は、「実症例数」を使用しています。また、前期で症例が発生していない場合には前期の欄は空欄になります。

※最長在院日数が10000日以上の場合には、「9999」と表示しています。

病院コード： 01
1997年-1998年

在院日数度数分布

(当院今期症例数順位： 2)

DRG 775 合併症を伴わない、気管支炎および喘息、年齢0-17歳

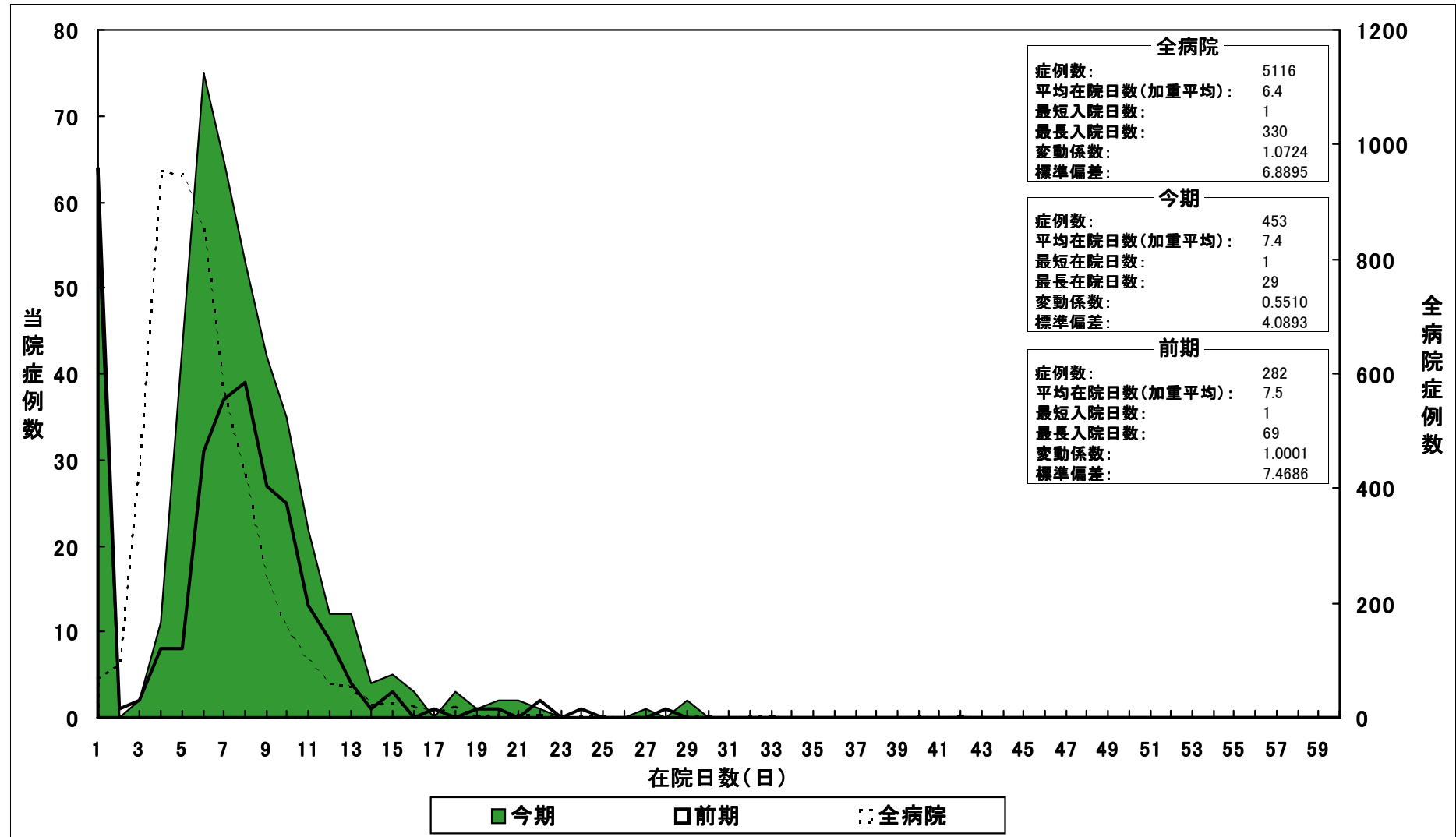

※「症例数」は、「実症例数」を使用しています。また、前期で症例が発生していない場合には前期の欄は空欄になります。

※最長在院日数が10000日以上の場合には、「9999」と表示しています。

病院コード： 01
1997年-1998年

在院日数度数分布

(当院今期症例数順位： 3)

DRG 14 一過性(脳)虚血発作除く、特異性脳血管疾患

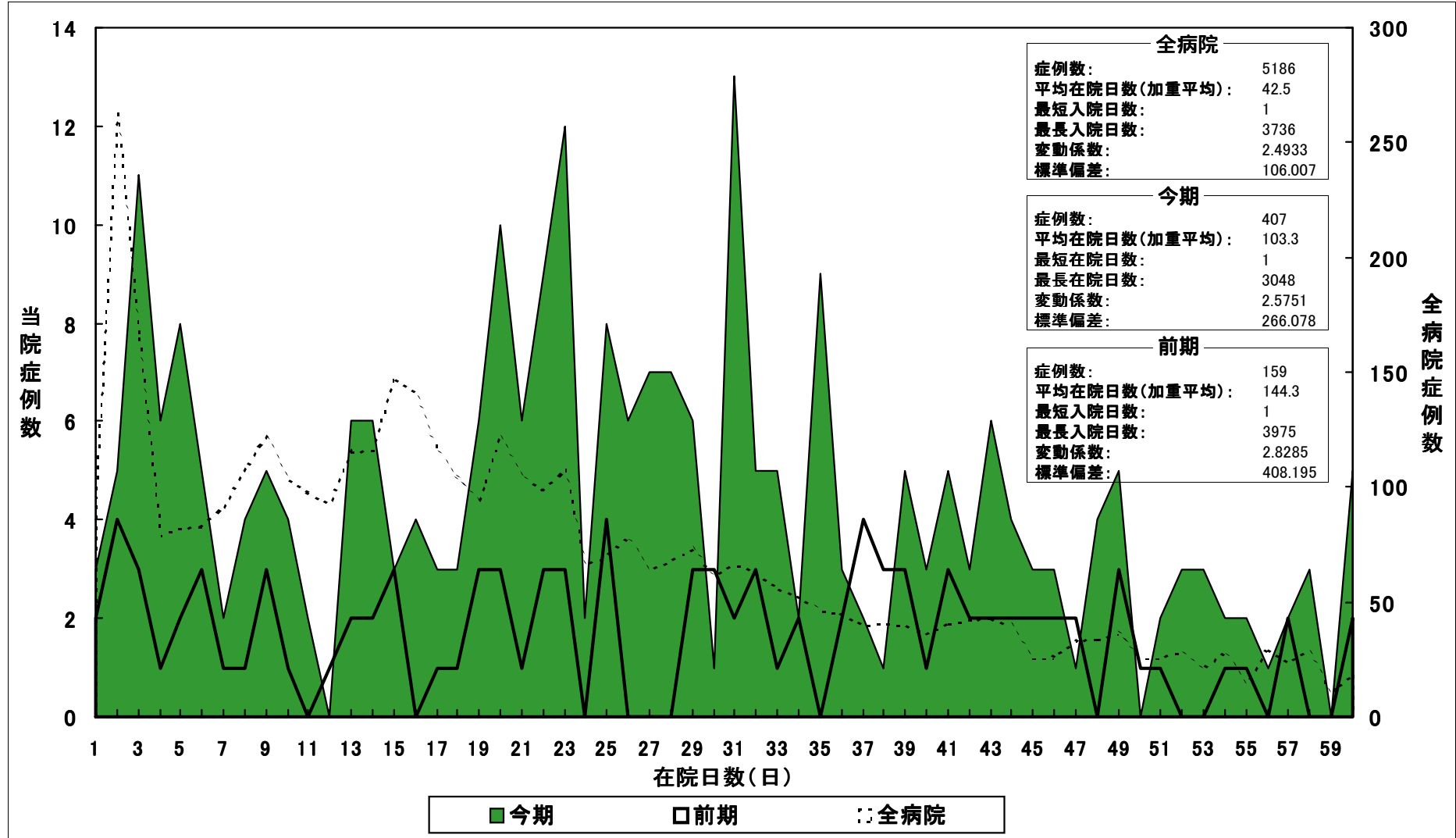

※「症例数」は、「実症例数」を使用しています。また、前期で症例が発生していない場合には前期の欄は空欄になります。

※最長在院日数が10000日以上の場合には、「9999」と表示しています。

病院コード： 01
1997年-1998年

在院日数度数分布

(当院今期症例数順位： 4)

DRG 773 合併症を伴わない、単純肺炎および胸膜炎、年齢0-17歳

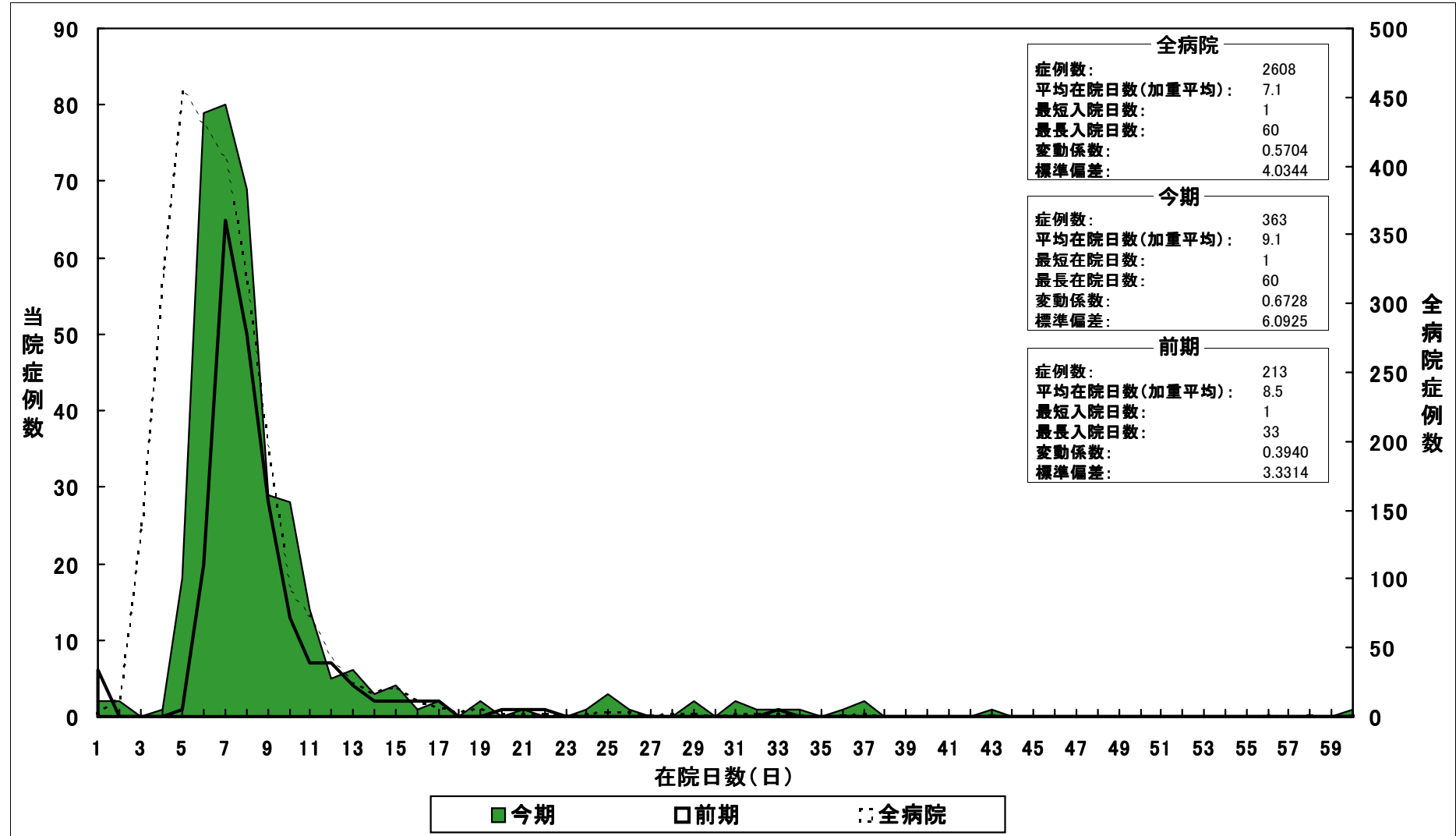

※「症例数」は、「実症例数」を使用しています。また、前期で症例が発生していない場合には前期の欄は空欄になります。

※最長在院日数が10000日以上の場合には、「9999」と表示しています。

病院コード： 01
1997年-1998年

在院日数度数分布

(当院今期症例数順位： 5)

DRG 183 合併症を伴わない、食道炎、胃腸炎、その他の消化器系疾患、年齢18歳以上

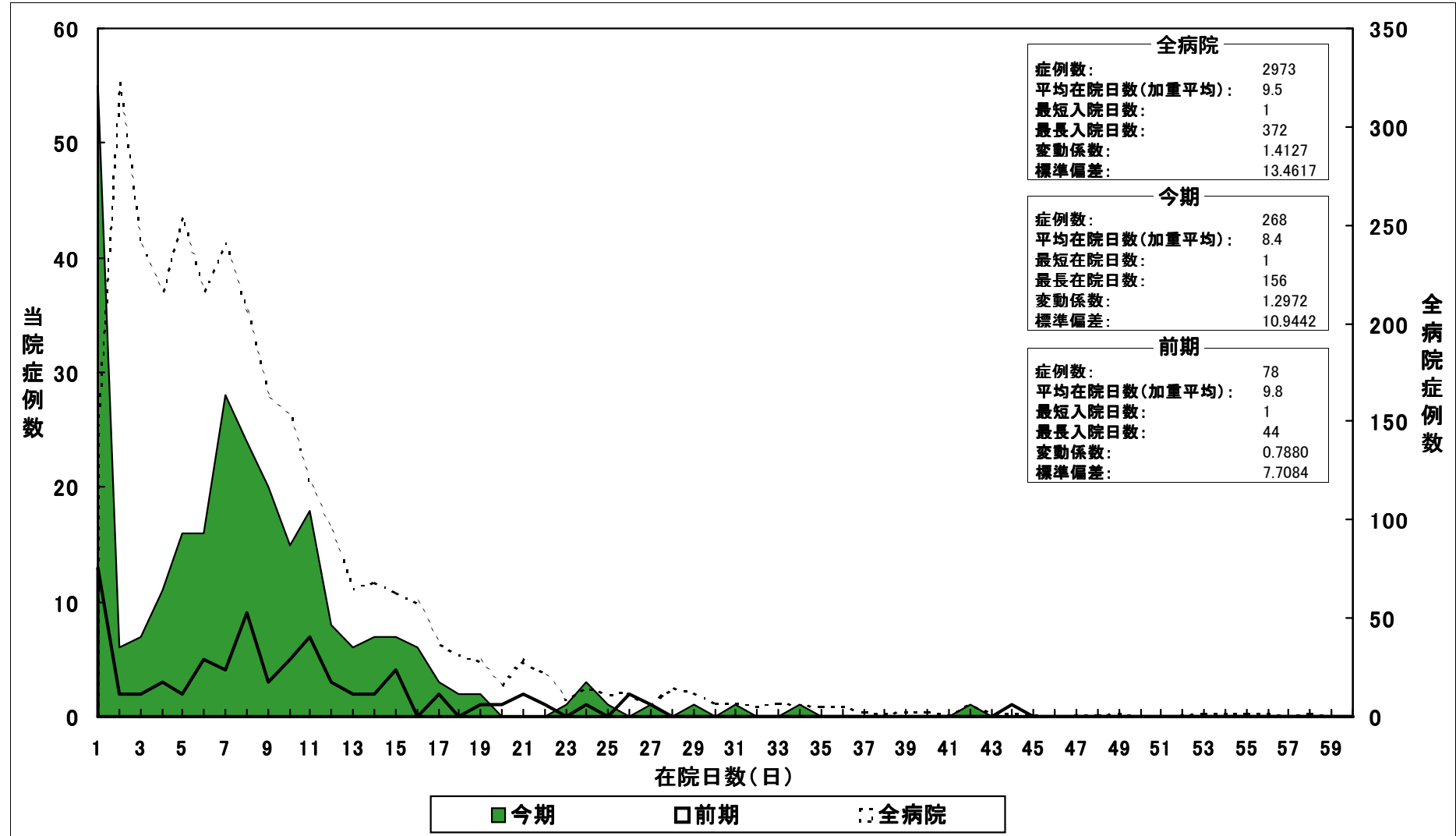

※「症例数」は、「実症例数」を使用しています。また、前期で症例が発生していない場合には前期の欄は空欄になります。

※最長在院日数が10000日以上の場合には、「9999」と表示しています。

病院コード： 01
1997年-1998年

在院日数度数分布

(当院今期症例数順位： 6)

DRG 47 合併症を伴わない、その他の眼疾患、年齢18歳以上

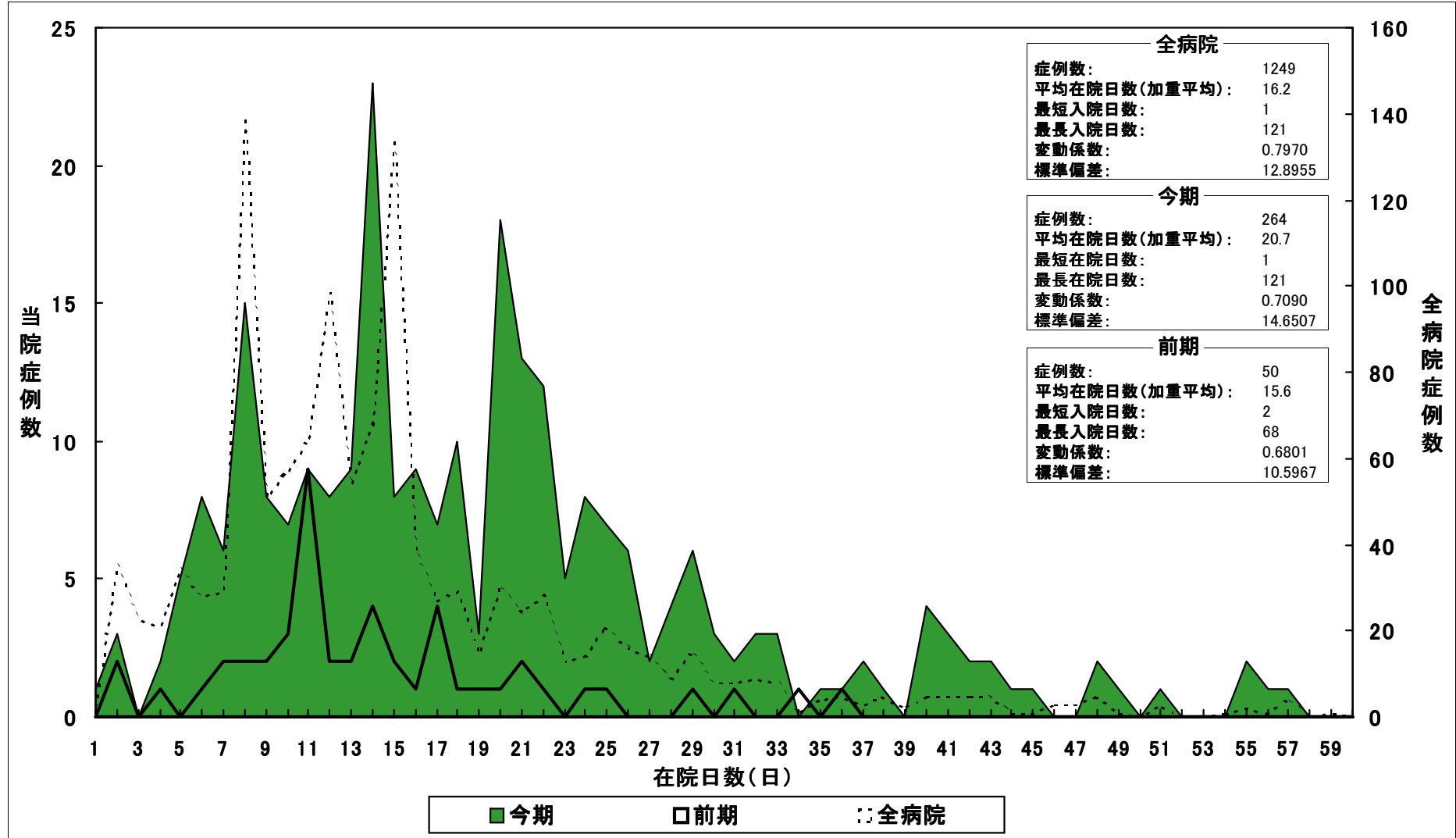

※「症例数」は、「実症例数」を使用しています。また、前期で症例が発生していない場合には前期の欄は空欄になります。

※最長在院日数が10000日以上の場合には、「9999」と表示しています。

病院コード： 01
1997年-1998年

在院日数度数分布

(当院今期症例数順位： 7)

DRG 97 合併症を伴わない、気管支炎および喘息、年齢18歳以上

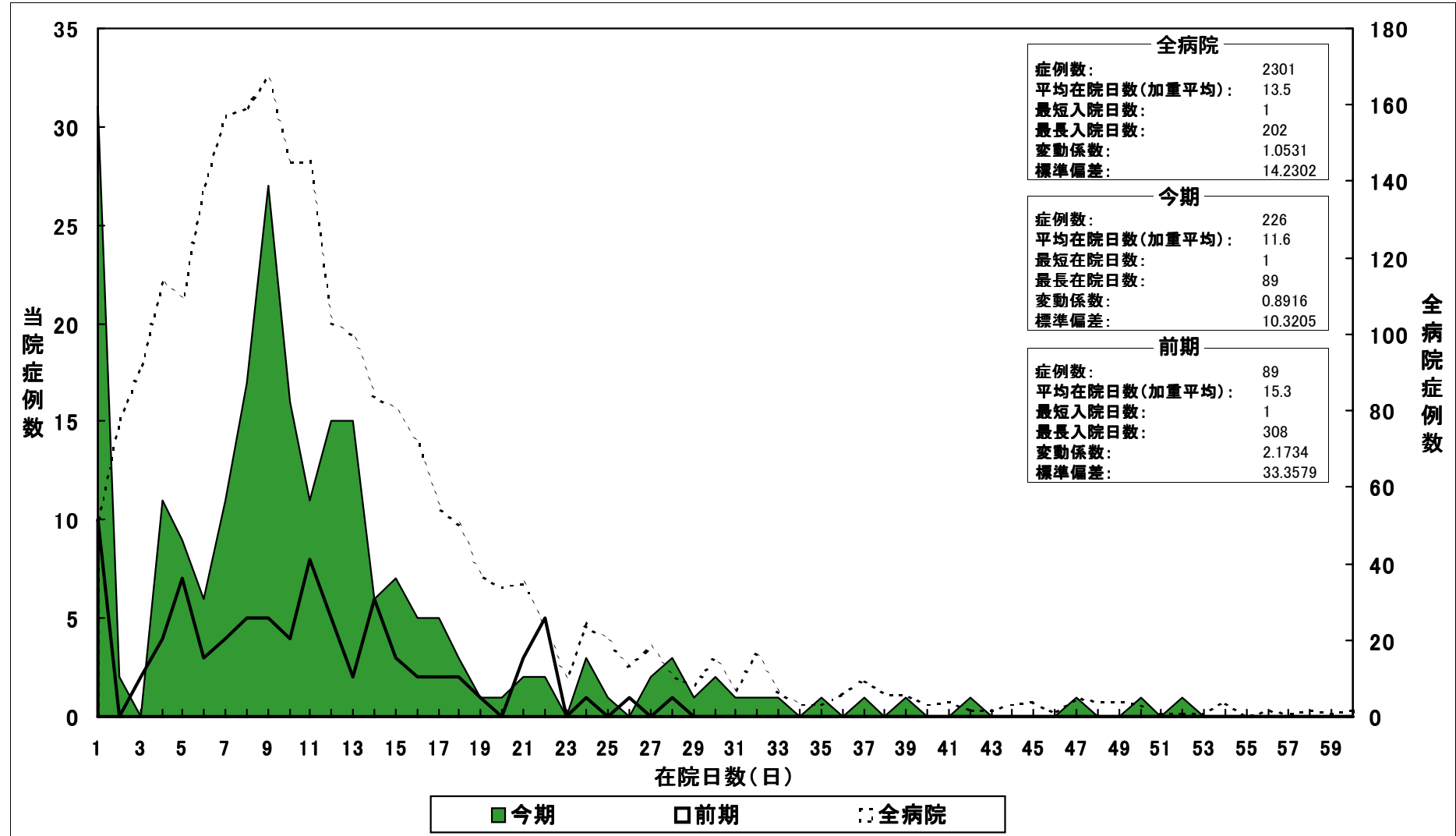

※「症例数」は、「実症例数」を使用しています。また、前期で症例が発生していない場合には前期の欄は空欄になります。

※最長在院日数が10000日以上の場合には、「9999」と表示しています。

病院コード： 01
1997年-1998年

在院日数度数分布

(当院今期症例数順位： 8)

DRG 21 ウイルス性髄膜炎

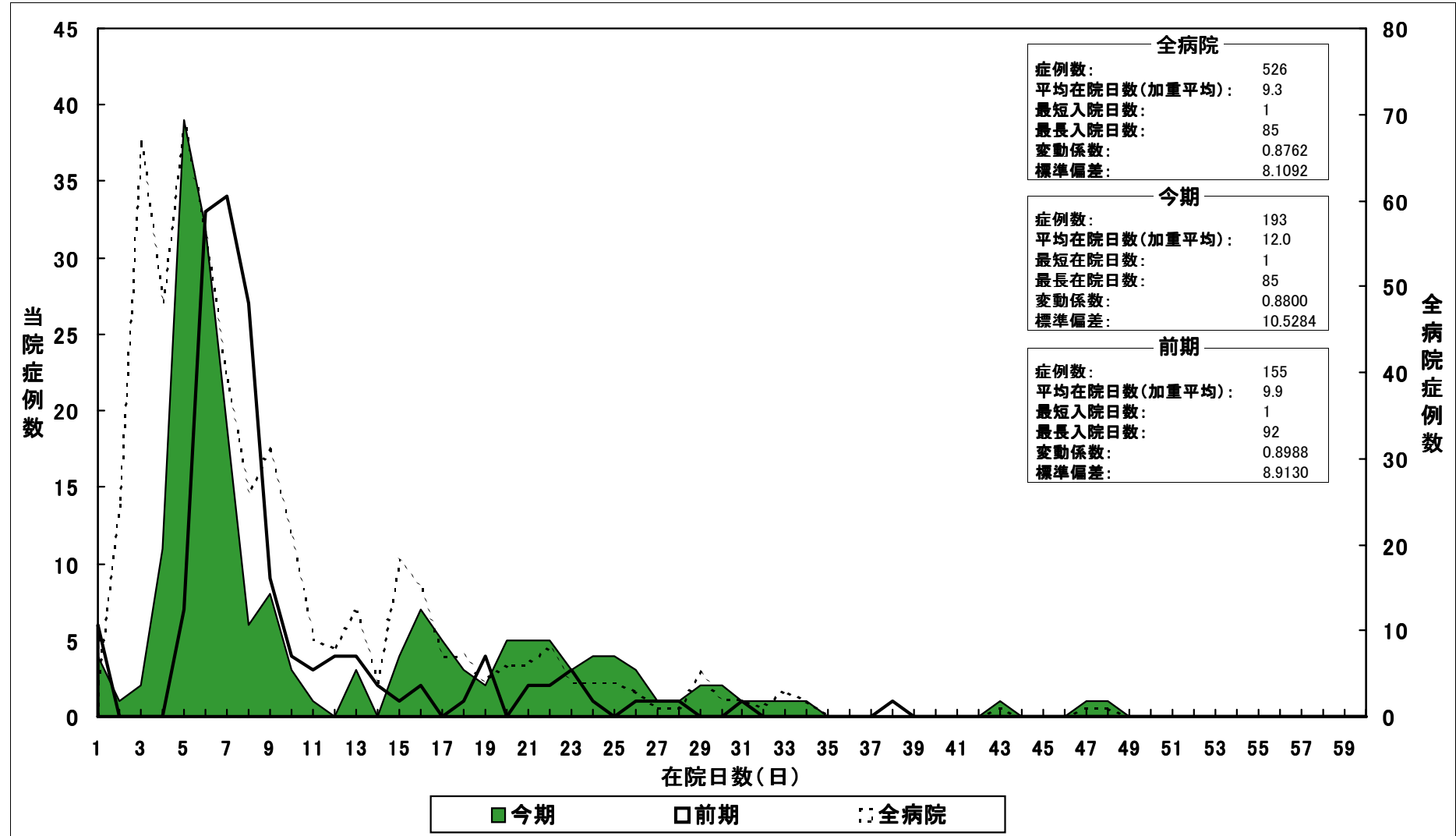

※「症例数」は、「実症例数」を使用しています。また、前期で症例が発生していない場合には前期の欄は空欄になります。

※最長在院日数が10000日以上の場合には、「9999」と表示しています。

病院コード： 01
1997年-1998年

在院日数度数分布

(当院今期症例数順位： 9)

DRG 70 中耳炎および上気道感染、年齢0-17歳

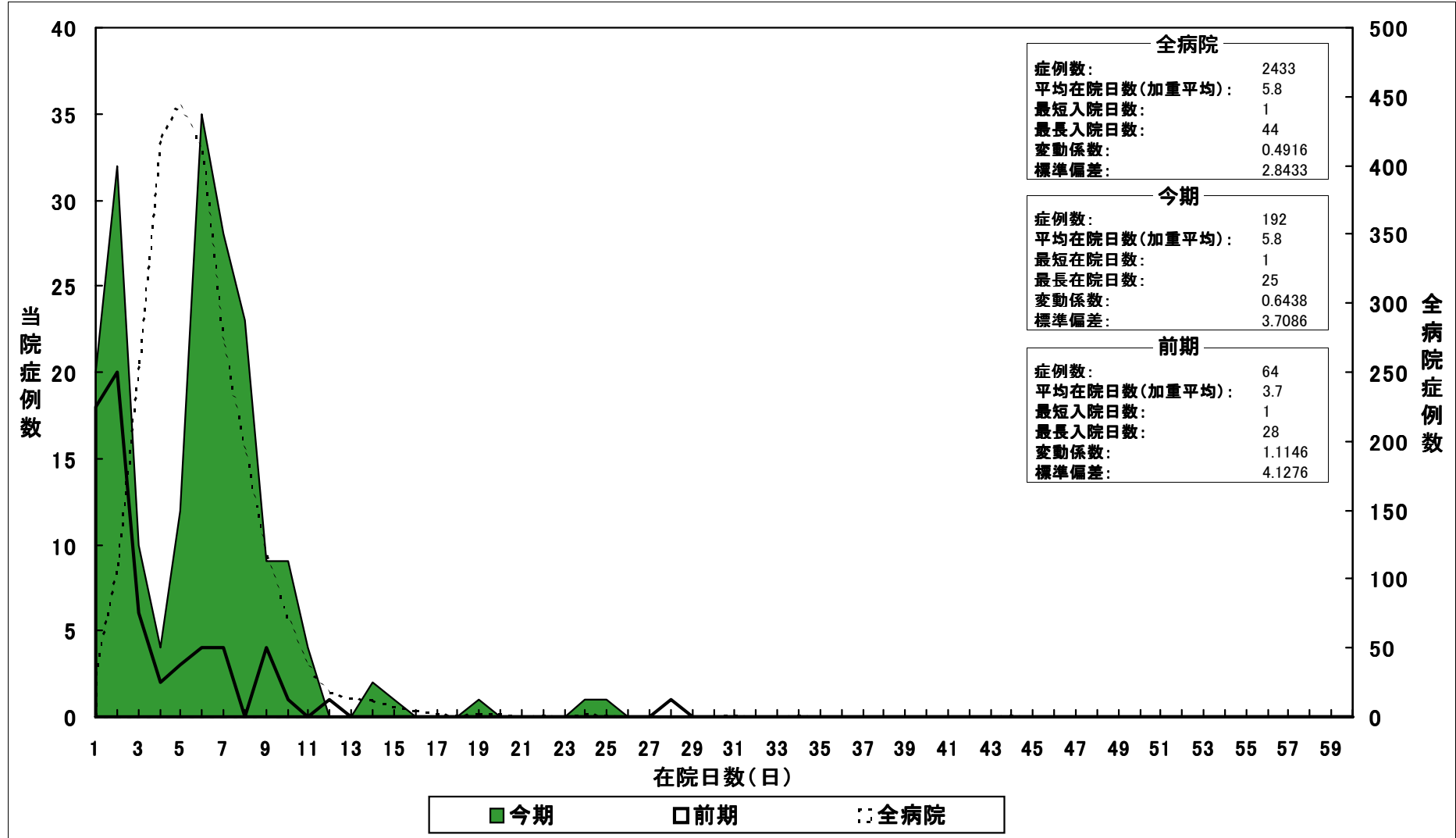

※「症例数」は、「実症例数」を使用しています。また、前期で症例が発生していない場合には前期の欄は空欄になります。

※最長在院日数が10000日以上の場合には、「9999」と表示しています。

病院コード： 01
1997年-1998年

在院日数度数分布

(当院今期症例数順位： 10)

DRG 69 合併症を伴わない、中耳炎および上気道感染、年齢18歳以上

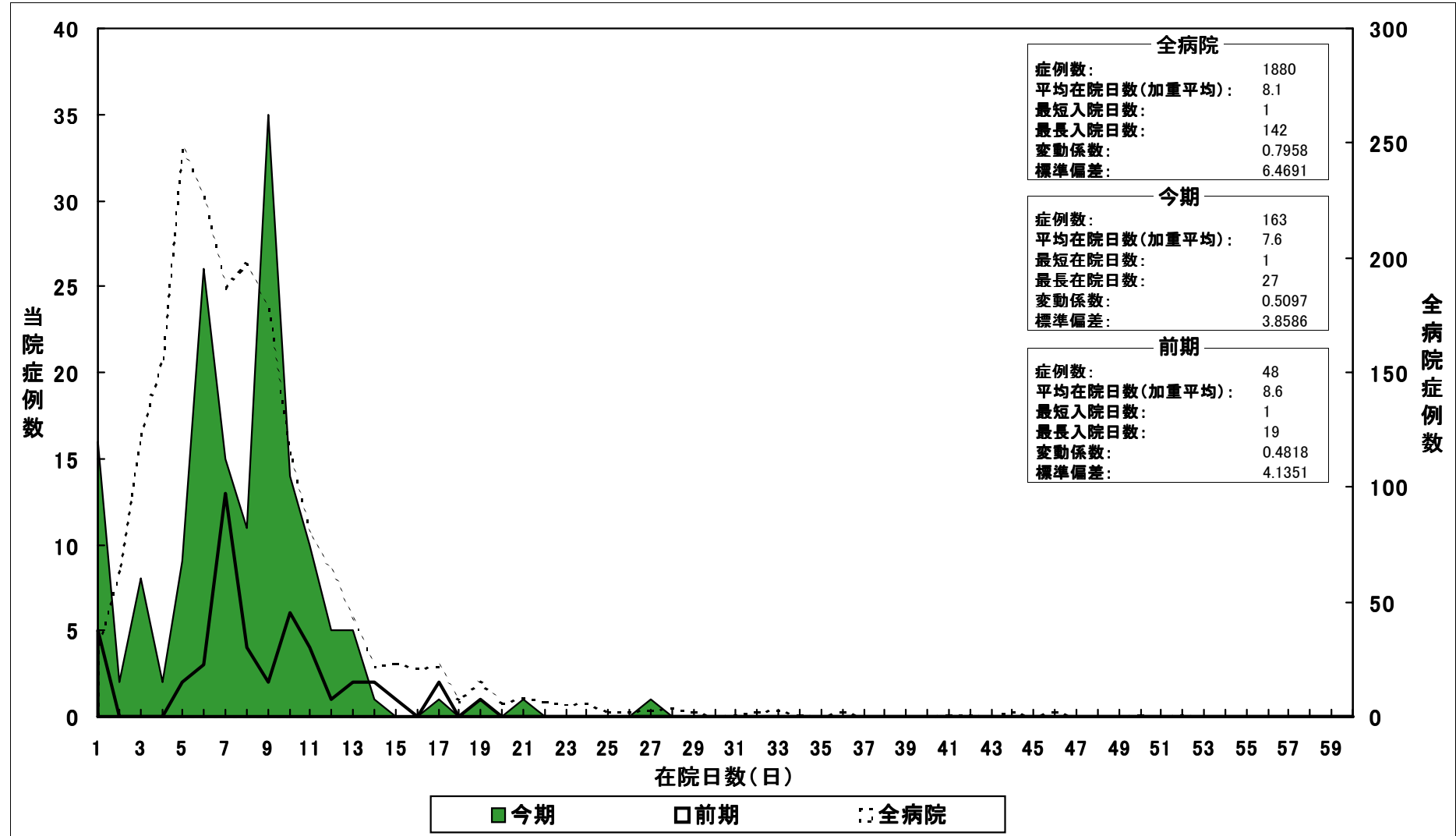

※「症例数」は、「実症例数」を使用しています。また、前期で症例が発生していない場合には前期の欄は空欄になります。

※最長在院日数が10000日以上の場合には、「9999」と表示しています。

病院コード： 01
1997年-1998年

在院日数度数分布

(当院今期症例数順位： 11)

DRG 203 肝胆管系または膵臓の悪性腫瘍

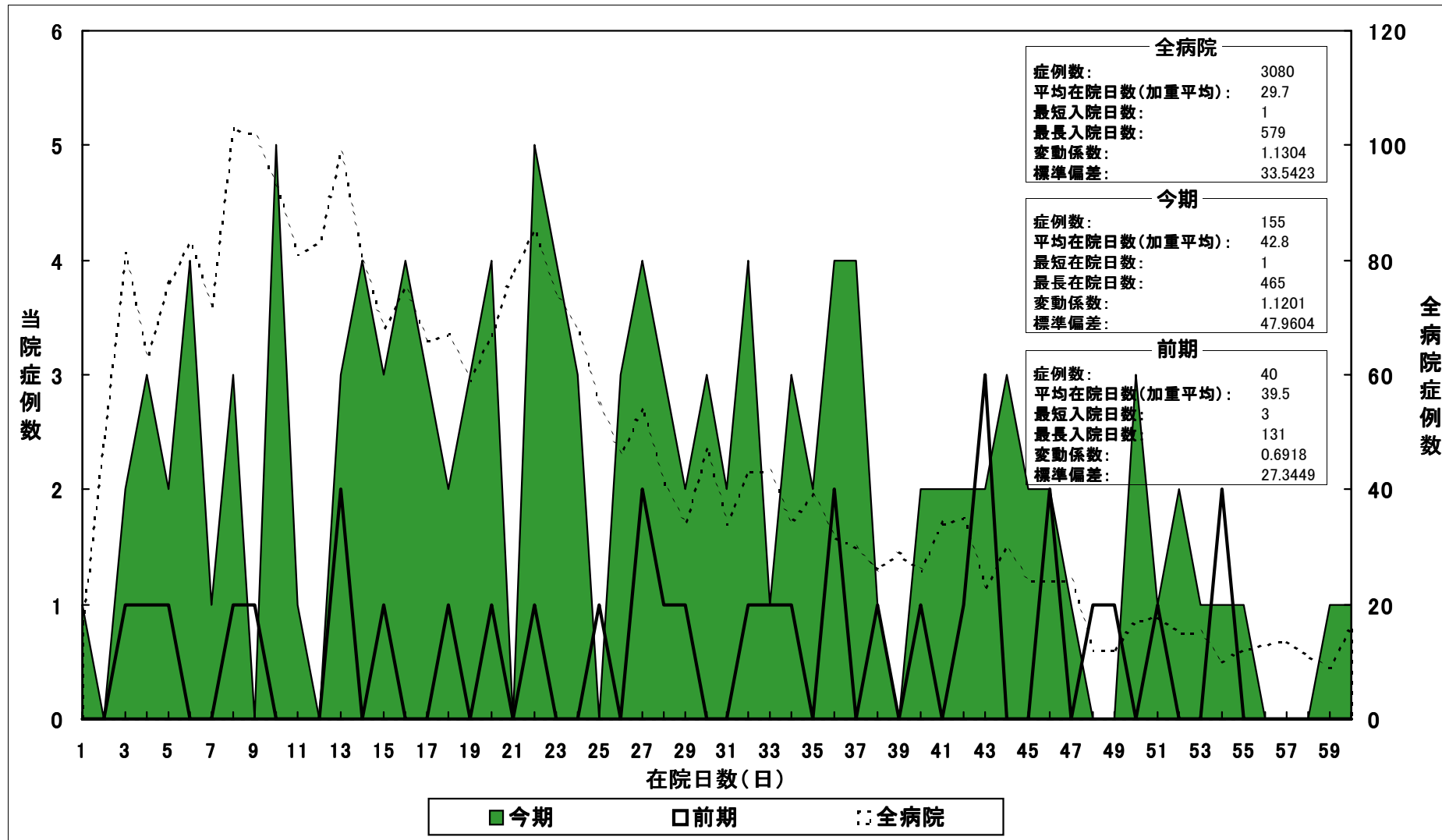

※「症例数」は、「実症例数」を使用しています。また、前期で症例が発生していない場合には前期の欄は空欄になります。
※最長在院日数が10000日以上の場合には、「9999」と表示しています。

病院コード： 01
1997年-1998年

在院日数度数分布

(当院今期症例数順位： 12)

DRG 20 ウイルス髄膜炎除く、神経系の感染症

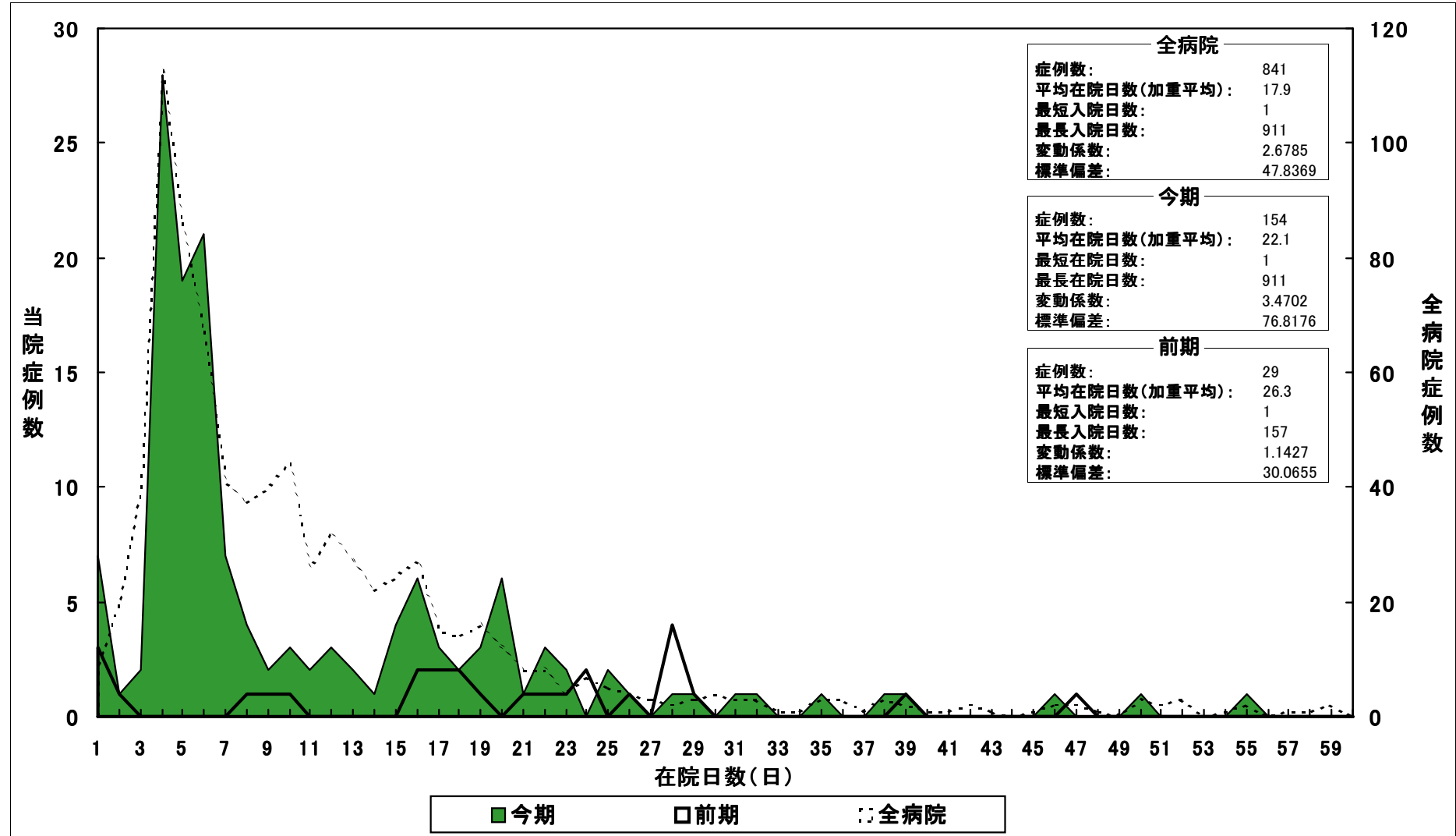

※「症例数」は、「実症例数」を使用しています。また、前期で症例が発生していない場合には前期の欄は空欄になります。

※最長在院日数が10000日以上の場合には、「9999」と表示しています。

病院コード： 01
1997年-1998年

在院日数度数分布

(当院今期症例数順位： 13)

DRG 294 糖尿病、年齢36歳以上

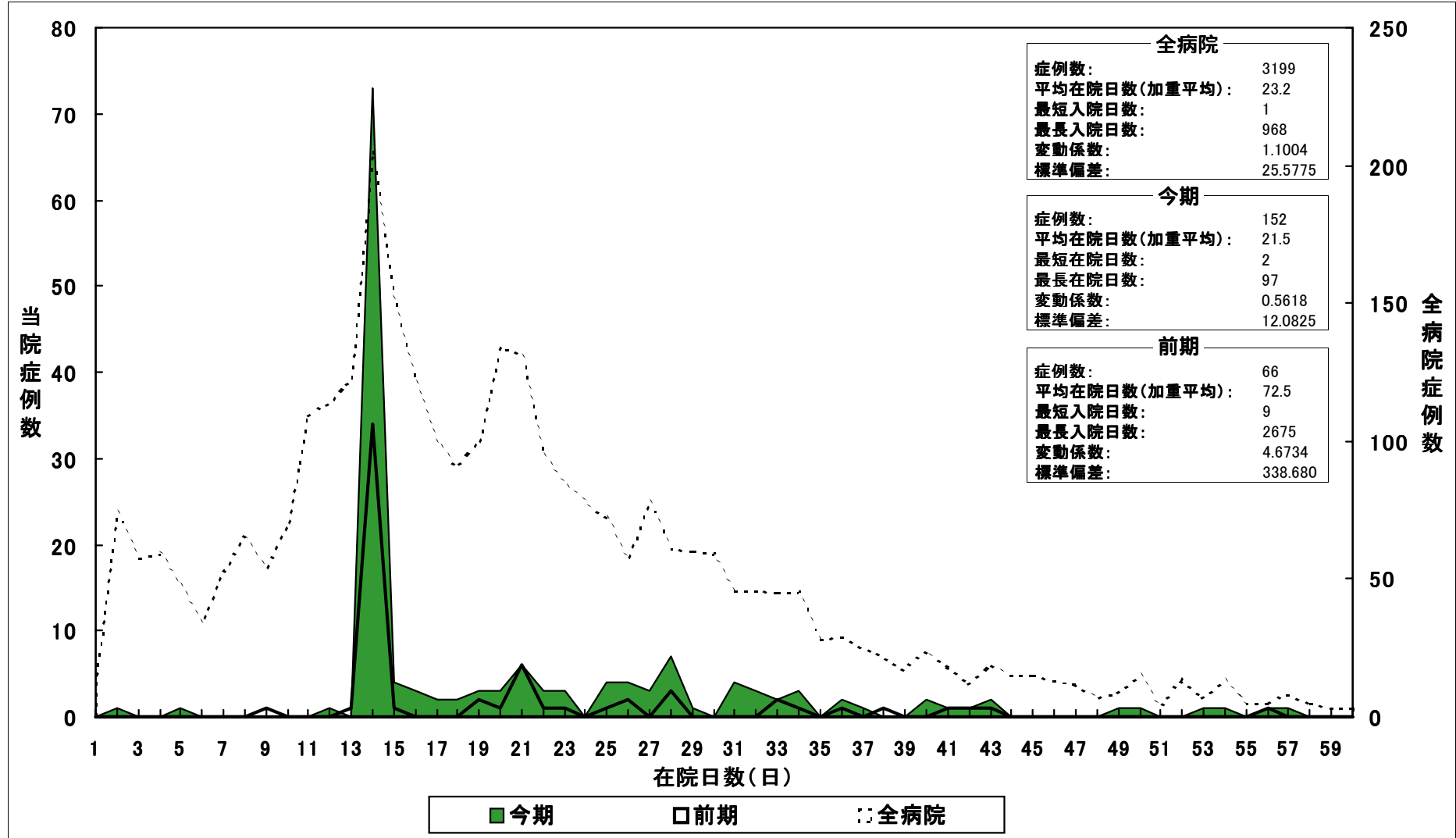

※「症例数」は、「実症例数」を使用しています。また、前期で症例が発生していない場合には前期の欄は空欄になります。

※最長在院日数が10000日以上の場合には、「9999」と表示しています。

病院コード： 01
1997年-1998年

在院日数度数分布

(当院今期症例数順位： 14)

DRG 382 偽陣痛

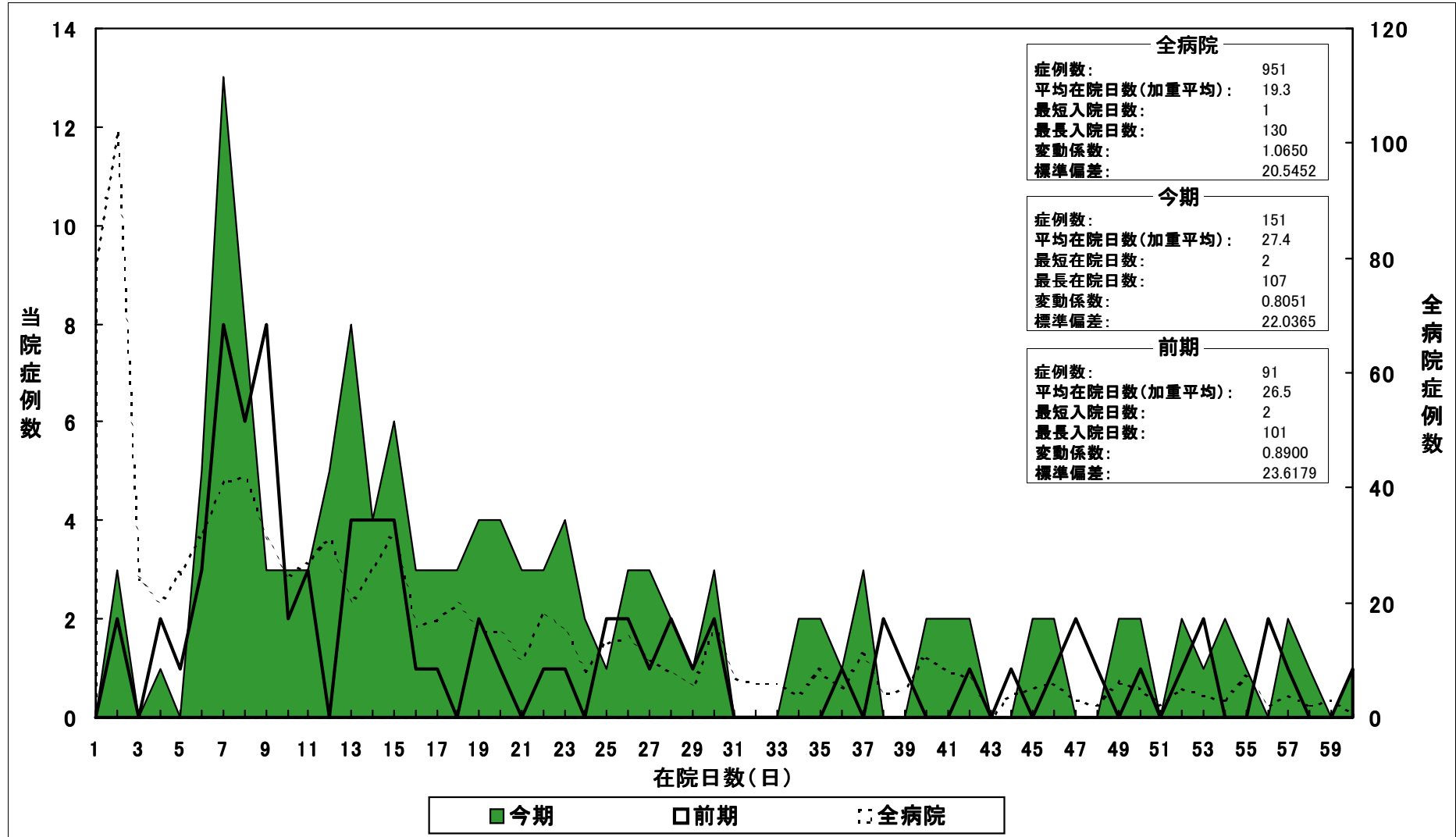

※「症例数」は、「実症例数」を使用しています。また、前期で症例が発生していない場合には前期の欄は空欄になります。

※最長在院日数が10000日以上の場合には、「9999」と表示しています。

病院コード： 01
1997年-1998年

在院日数度数分布

(当院今期症例数順位： 15)

DRG 55 耳、鼻、口、喉のその他の処置

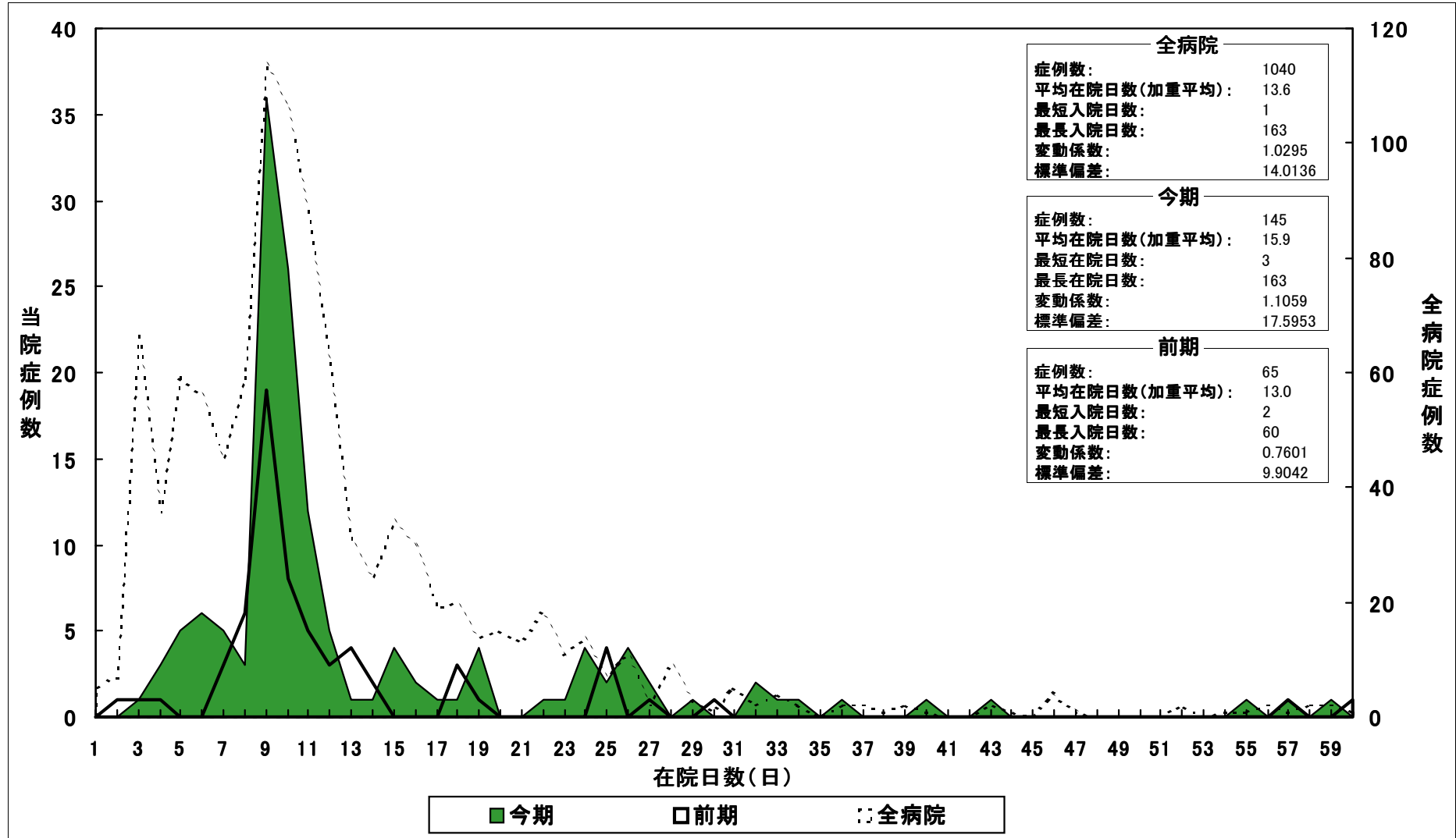

※「症例数」は、「実症例数」を使用しています。また、前期で症例が発生していない場合には前期の欄は空欄になります。

※最長在院日数が10000日以上の場合には、「9999」と表示しています。

病院コード： 01
1997年-1998年

在院日数度数分布

(当院今期症例数順位： 16)

DRG 270 合併症を伴わない、その他の皮膚、皮下組織、乳房処置

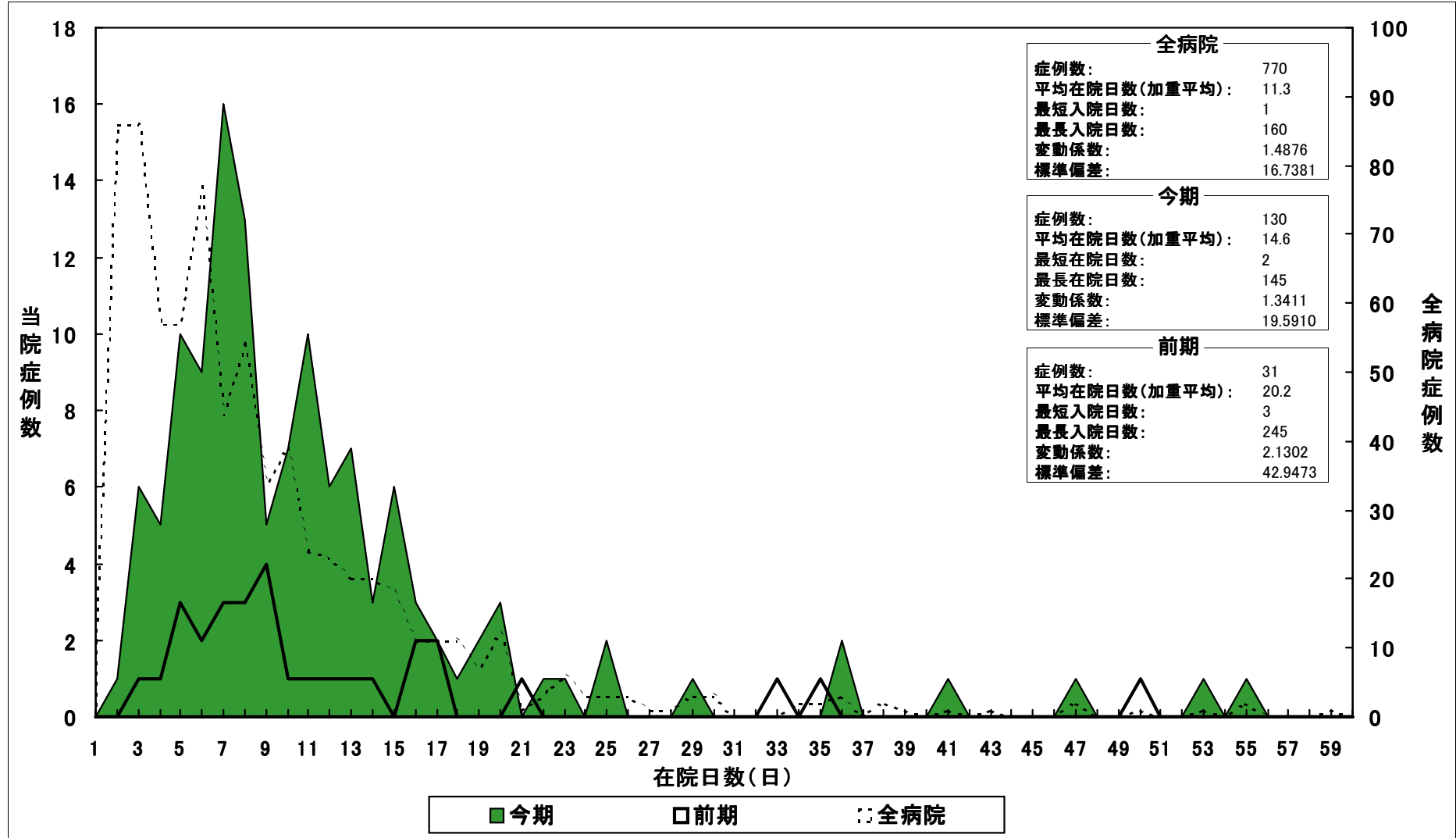

※「症例数」は、「実症例数」を使用しています。また、前期で症例が発生していない場合には前期の欄は空欄になります。

※最長在院日数が10000日以上の場合には、「9999」と表示しています。

病院コード： 01
1997年-1998年

在院日数度数分布

(当院今期症例数順位： 17)

DRG 90 合併症を伴わない、単純肺炎および胸膜炎、年齢18歳以上

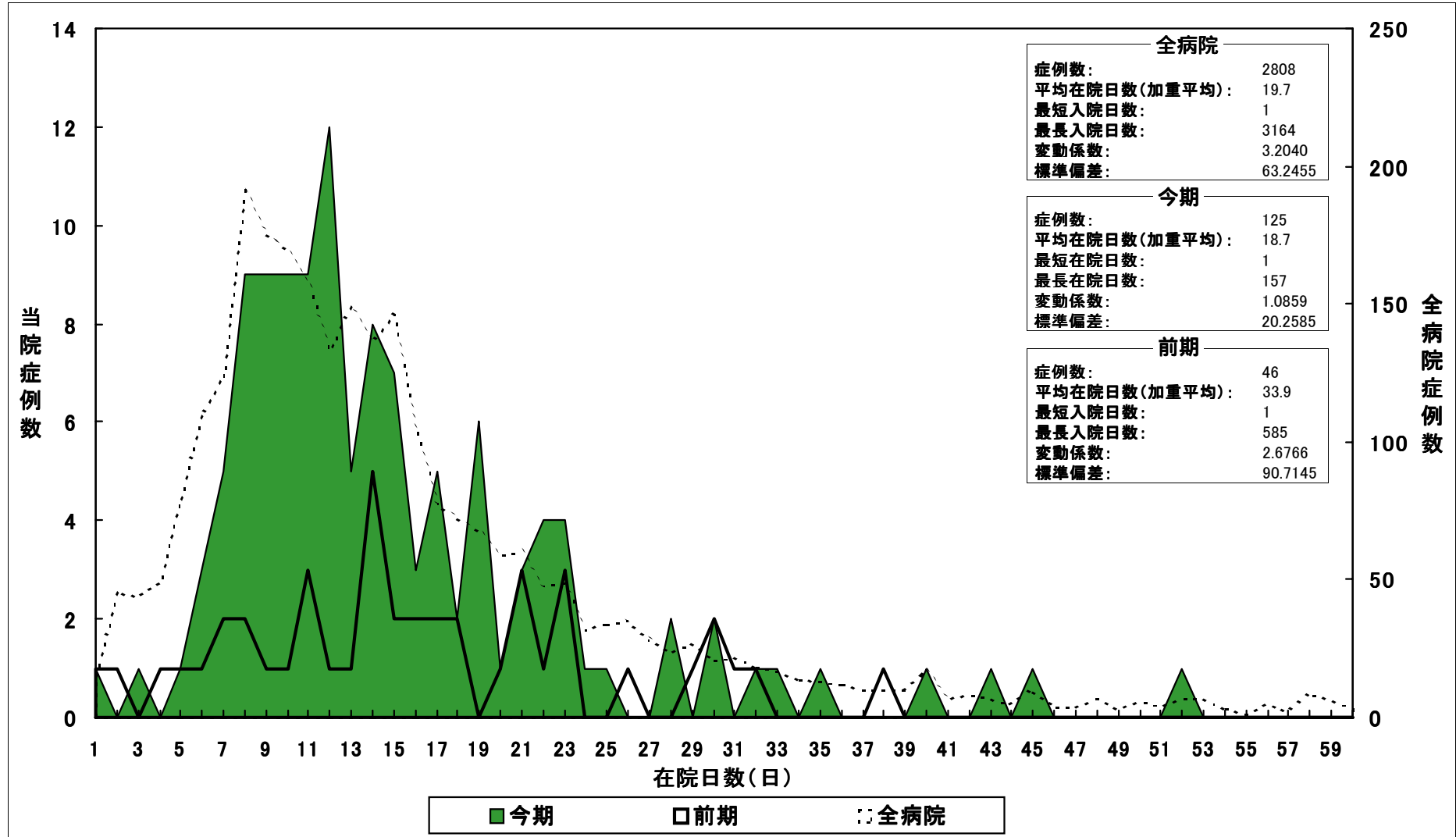

※「症例数」は、「実症例数」を使用しています。また、前期で症例が発生していない場合には前期の欄は空欄になります。

※最長在院日数が10000日以上の場合には、「9999」と表示しています。

病院コード： 01
1997年-1998年

在院日数度数分布

(当院今期症例数順位： 18)

DRG 189 合併症を伴わない、その他の消化器系の診断、年齢18歳以上

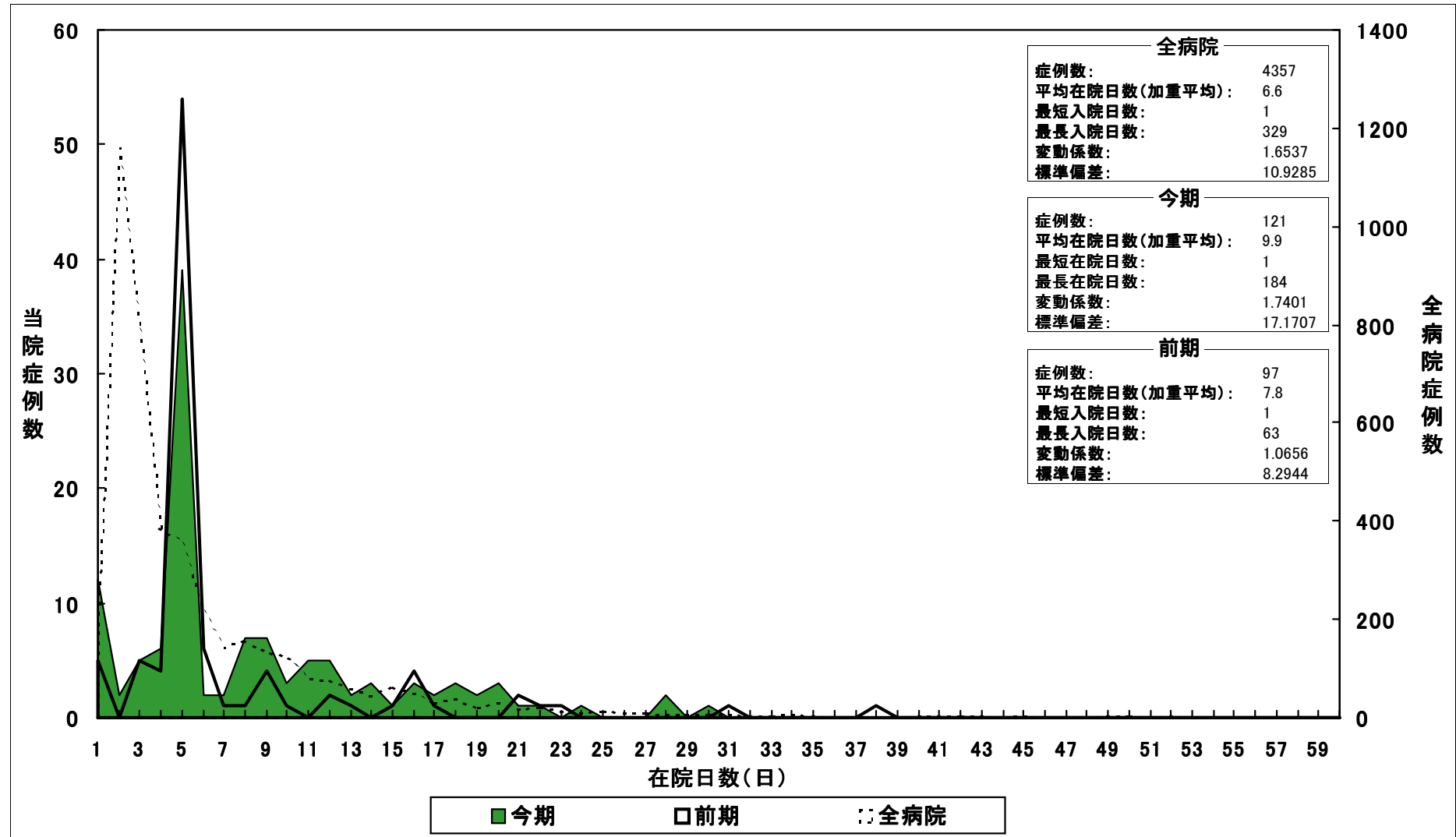

※「症例数」は、「実症例数」を使用しています。また、前期で症例が発生していない場合には前期の欄は空欄になります。

※最長在院日数が10000日以上の場合には、「9999」と表示しています。

病院コード： 01
1997年-1998年

在院日数度数分布

(当院今期症例数順位： 19)

DRG 373 合併症を伴わない、膣式分娩

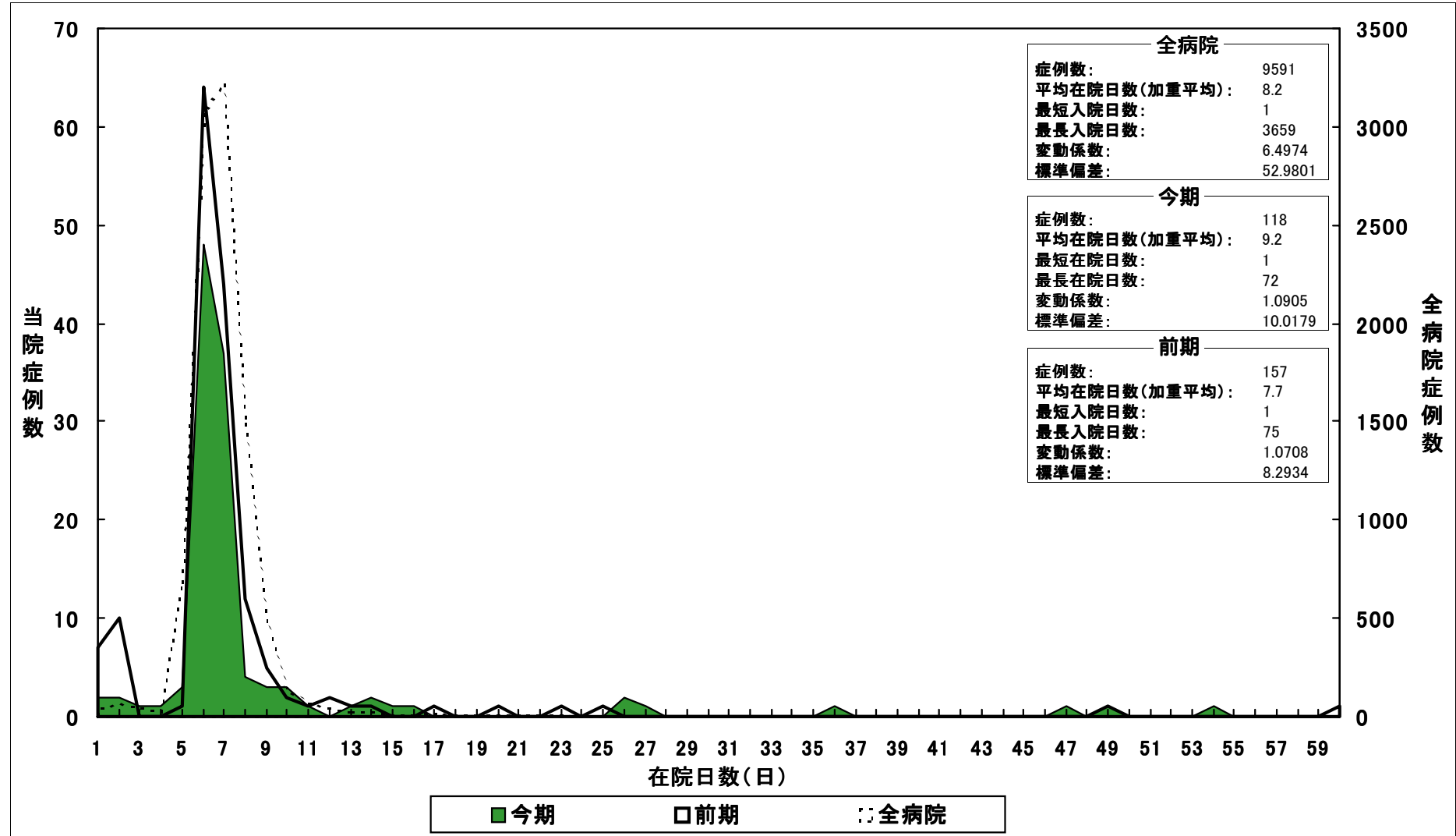

※「症例数」は、「実症例数」を使用しています。また、前期で症例が発生していない場合には前期の欄は空欄になります。

※最長在院日数が10000日以上の場合には、「9999」と表示しています。

病院コード： 01
1997年-1998年

在院日数度数分布

(当院今期症例数順位： 20)

DRG 206 合併症を伴わない、悪性腫瘍、肝硬変、アルコール性肝炎を除く、肝疾患

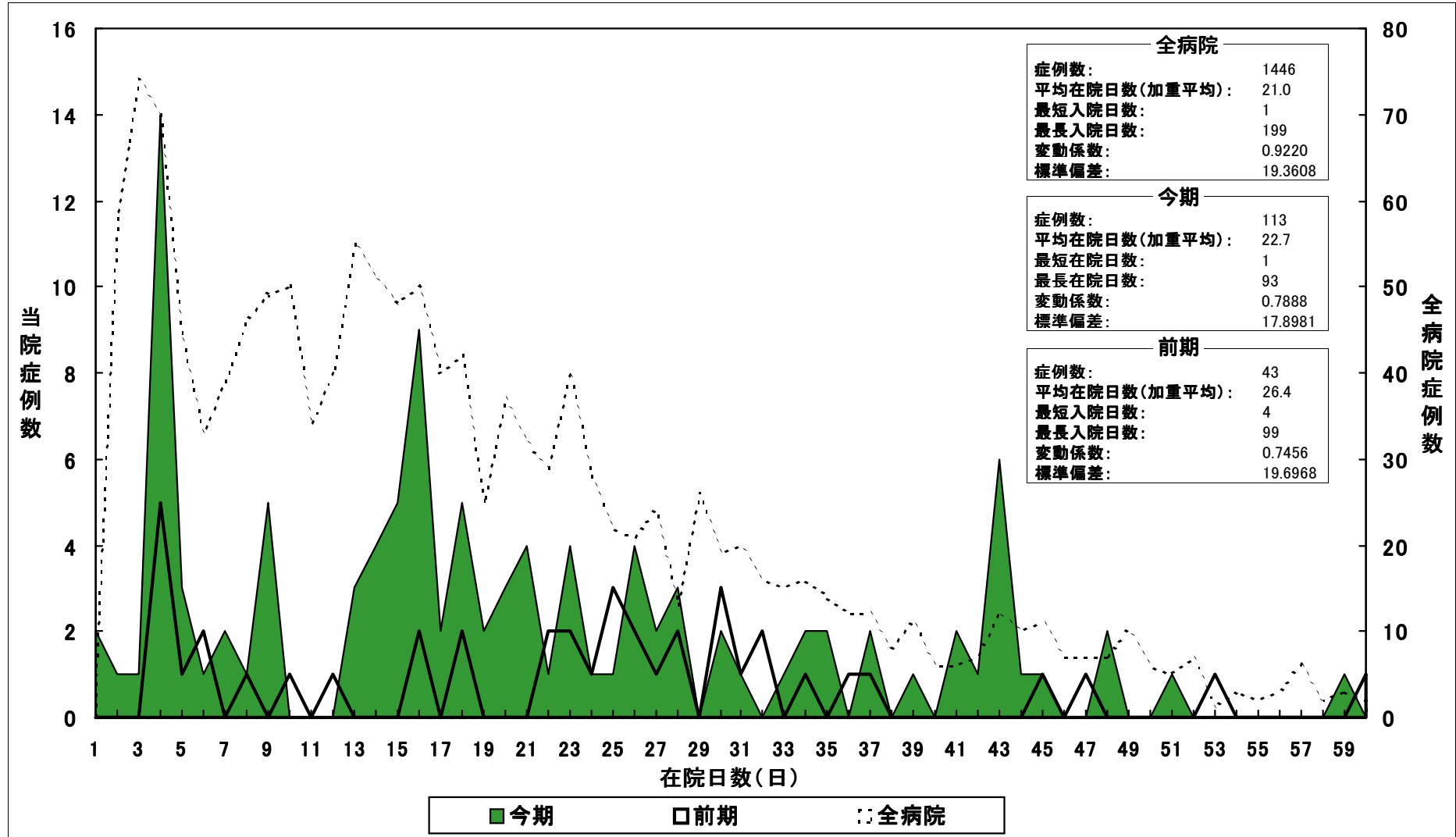

※「症例数」は、「実症例数」を使用しています。また、前期で症例が発生していない場合には前期の欄は空欄になります。

※最長在院日数が10000日以上の場合には、「9999」と表示しています。

病院コード: 01
1997-1998年

AP-DRG 年度比較レポート

(MDC DRG番号順)

1 / 24

DRG		推定症例数	平均在院日数	変動係数	死亡率	再入院率	一人当たりコスト	相対係数
MDC 0	その他のグループ							
468	主病名と無関係の外科的広汎処置	1998年 2,318.0 1997年 110.0 差異 2,208.0	26.1 68.0 -41.9	1.4221 1.4468 -0.0247	1.7 18.2 -16.5	3.0 0.0 3.0	1,362.8 1,981.0 -618.2	2.0744 2.3569 -0.2825
469	退院時病名として不適切な主病名	1998年 23.0 1997年 16.0 差異 7.0	21.7 16.3 5.4	0.0000 0.0000 0.0000	0.0 0.0 0.0	0.0 0.0 0.0	753.3 781.7 -28.4	0.0062 0.0068 -0.0006
477	主病名と無関係の外科的非広汎処置	1998年 881.0 1997年 66.0 差異 815.0	21.0 36.9 -15.9	1.2316 1.2918 -0.0602	1.2 0.0 1.2	2.8 3.1 -0.3	799.2 1,024.0 -224.8	1.2760 1.3310 -0.0550
483	顔、口、頸部の診断を除く、気管開口術	1998年 26.0 1997年 26.0 差異 0.0	301.0 294.7 6.3	1.0825 0.8640 0.2185	46.2 23.1 23.1	0.0 0.0 0.0	7,655.4 9,762.4 -2,107.0	10.7214 11.1695 -0.4481
MDC 1	神経系疾患および障害							
1	開頭術、年齢18歳以上、外傷除く	1998年 47.0 1997年 94.0 差異 -47.0	131.3 149.6 -18.3	1.7923 3.2451 -1.4528	17.0 8.5 8.5	4.4 2.2 2.2	2,600.7 2,979.0 -378.3	2.8322 3.1853 -0.3531
2	外傷による開頭術、年齢18歳以上	1998年 12.0 1997年 12.0 差異 0.0	57.5 63.0 -5.5	1.3196 1.3501 -0.0305	8.3 16.7 -8.4	0.0 0.0 0.0	1,705.1 1,635.9 69.2	2.0685 1.9050 0.1635
4	脊髄の処置	1998年 9.0 1997年 10.0 差異 -1.0	61.3 125.8 -64.5	0.6359 0.6470 -0.0111	0.0 20.0 -20.0	0.0 0.0 0.0	1,967.7 2,630.4 -662.7	3.1179 2.6941 0.4238
5	頭外血管の処置	1998年 30.0 1997年 10.0 差異 20.0	51.7 149.8 -98.1	2.0591 1.0509 1.0082	23.3 0.0 23.3	0.0 0.0 0.0	1,367.3 2,360.1 -992.8	1.7120 1.8804 -0.1684
8	合併症を伴わない、末梢および脳神経、およびその他の神経系の処置	1998年 13.0 1997年 10.0 差異 3.0	19.1 8.4 10.7	0.5093 0.7879 -0.2786	0.0 0.0 0.0	0.0 0.0 0.0	925.2 754.5 170.7	1.3446 1.2861 0.0585
9	脊髄の疾患および損傷	1998年 28.0 1997年 8.0 差異 20.0	40.1 41.5 -1.4	1.0274 1.0205 0.0069	3.6 0.0 3.6	0.0 0.0 0.0	846.1 1,118.2 -272.1	1.0965 1.3260 -0.2295
10	合併症を伴う、神経系の新生物	1998年 5.0 1997年 4.0 差異 1.0	65.0 30.5 34.5	1.2273 0.5796 0.6477	40.0 50.0 -10.0	0.0 0.0 0.0	1,770.9 1,212.6 558.3	1.4745 1.7035 -0.2290
11	合併症を伴わない、神経系の新生物	1998年 6.0 1997年 12.0 差異 -6.0	54.3 51.8 2.5	1.0025 1.0968 -0.0943	16.7 0.0 16.7	0.0 20.0 -20.0	940.8 1,183.2 -242.4	1.0332 1.2117 -0.1785
12	変性神経系疾患	1998年 22.0 1997年 18.0 差異 4.0	77.8 95.1 -17.3	1.2427 1.0317 0.2110	4.5 0.0 4.5	0.0 0.0 0.0	1,610.8 1,937.8 -327.0	1.2357 1.1922 0.0435
13	多発性硬化症および小脳性失調症	1998年 4.0 1997年 4.0 差異 0.0	43.3 32.5 10.8	0.7839 1.1096 -0.3257	0.0 0.0 0.0	0.0 0.0 0.0	896.1 838.2 57.9	1.0698 1.3074 -0.2376

DRG

推定症例数

平均在院日数

変動係数

死亡率

再入院率

一人当たりコスト

相対係数

MDC 1

神経系疾患および障害

14	一過性(脳)虚血発作除く、特異性脳血管疾患	1998年	407.0	84.1	2.5751	14.0	1.0	1,447.7	1.2596
		1997年	318.0	108.8	2.8285	13.8	1.3	1,804.3	1.2814
		差異	89.0	-24.7	-0.2534	0.2	-0.3	-356.6	-0.0218
15	一過性虚血発作および脳実質外(動脈)狭窄	1998年	26.0	33.0	2.7637	0.0	0.0	622.0	0.6644
		1997年	26.0	50.2	0.9619	0.0	18.2	696.9	0.5869
		差異	0.0	-17.2	1.8018	0.0	-18.2	-74.9	0.0775
18	合併症を伴う、脳および末梢神経疾患	1998年	8.0	25.1	0.3400	0.0	0.0	703.0	1.1141
		1997年	6.0	12.0	0.1667	0.0	0.0	486.8	1.1421
		差異	2.0	13.1	0.1733	0.0	0.0	216.2	-0.0280
19	合併症を伴わない、脳および末梢神経疾患	1998年	37.0	24.9	1.0139	0.0	0.0	733.2	0.8767
		1997年	24.0	19.0	0.4528	0.0	0.0	711.1	0.9136
		差異	13.0	5.9	0.5611	0.0	0.0	22.1	-0.0369
20	ウイルス髄膜炎除く、神経系の感染症	1998年	154.0	16.8	3.4702	0.6	0.7	804.4	1.1832
		1997年	58.0	26.3	1.1427	3.4	0.0	1,189.1	1.5309
		差異	96.0	-9.5	2.3275	-2.8	0.7	-384.7	-0.3477
21	ウイルス性髄膜炎	1998年	193.0	11.9	0.8800	0.0	0.0	458.8	0.6037
		1997年	310.0	9.6	0.8988	0.0	0.0	473.1	0.6309
		差異	-117.0	2.3	-0.0188	0.0	0.0	-14.3	-0.0272
23	非外傷性昏迷および昏睡	1998年	15.0	14.8	0.5346	0.0	0.0	459.0	0.5600
		1997年	8.0	21.5	0.6894	0.0	0.0	650.7	0.5841
		差異	7.0	-6.7	-0.1548	0.0	0.0	-191.7	-0.0241
24	合併症を伴う、発作(痙攣)および頭痛、年齢18歳以上	1998年	12.0	11.8	0.6271	0.0	0.0	401.0	0.6169
		1997年	8.0	21.0	0.6667	0.0	0.0	665.0	0.9269
		差異	4.0	-9.2	-0.0396	0.0	0.0	-264.0	-0.3100
25	合併症を伴わない、発作(痙攣)および頭痛、年齢18歳以上	1998年	51.0	24.5	5.5891	0.0	8.9	576.9	0.4668
		1997年	26.0	13.3	1.0446	0.0	0.0	470.2	0.5327
		差異	25.0	11.2	4.5445	0.0	8.9	106.7	-0.0659
34	合併症を伴う、その他の神経系の疾患	1998年	17.0	14.5	1.1761	23.5	6.7	508.7	1.0031
		1997年	8.0	57.0	1.3413	0.0	0.0	1,042.3	1.2939
		差異	9.0	-42.5	-0.1652	23.5	6.7	-533.6	-0.2908
35	合併症を伴わない、その他の神経系の疾患	1998年	34.0	14.1	1.3353	2.9	0.0	407.6	0.5843
		1997年	18.0	10.7	1.0983	0.0	0.0	383.8	0.7762
		差異	16.0	3.4	0.2370	2.9	0.0	23.8	-0.1919
530	主要合併症を伴う、開頭術	1998年	7.0	142.9	0.5660	14.3	0.0	3,751.3	4.9300
		1997年	36.0	101.2	0.7954	22.2	0.0	3,799.6	5.4636
		差異	-29.0	41.7	-0.2294	-7.9	0.0	-48.3	-0.5336
531	主要合併症を伴う、開頭術を除く、神経系処置	1998年	7.0	181.7	0.9716	0.0	0.0	3,509.0	4.3302
		1997年	6.0	50.7	0.6653	0.0	0.0	2,107.1	3.6282
		差異	1.0	131.0	0.3063	0.0	0.0	1,401.9	0.7020
532	一過性(脳)虚血発作、脳実質外(動脈)狭窄、主要合併症を伴う発作および頭痛	1998年	17.0	21.6	0.8661	0.0	6.3	693.9	0.9905
		1997年	34.0	35.1	1.9250	5.9	6.3	860.2	0.9880
		差異	-17.0	-13.5	-1.0589	-5.9	0.0	-166.3	0.0025
533	一過性(脳)虚血発作除く、その他の神経系疾患、主要合併症を伴う発作および頭痛	1998年	93.0	124.2	1.4444	32.3	0.0	2,564.7	2.3038
		1997年	94.0	187.5	1.6691	48.9	0.0	2,321.3	2.2382
		差異	-1.0	-63.3	-0.2247	-16.6	0.0	243.4	0.0656
738	合併症を伴う開頭術、年齢0-17歳	1998年	2.0	11.5	0.3074	0.0	0.0	1,118.7	1.6095
		1997年	2.0	28.0	0.0000	0.0	0.0	1,609.9	2.6553
		差異	0.0	-16.5	0.3074	0.0	0.0	-491.2	-1.0458
739	合併症を伴わない開頭術、年齢0-17歳	1998年	3.0	16.3	0.1414	0.0	0.0	961.1	1.8123
		1997年	8.0	25.5	0.6789	0.0	0.0	1,228.1	1.8235
		差異	-5.0	-9.2	-0.5375	0.0	0.0	-267.0	-0.0112

DRG

推定症例数

平均在院日数

変動係数

死亡率

再入院率

一人当たりコスト

相対係数

MDC 1 神経系疾患および障害		推定症例数	平均在院日数	変動係数	死亡率	再入院率	一人当たりコスト	相対係数
761 外傷性昏迷および昏睡、昏睡1時間以上	1998年	81.0	37.1	6.2607	18.5	0.0	717.1	0.6892
	1997年	30.0	58.9	3.1165	6.7	0.0	911.9	0.8881
	差異	51.0	-21.8	3.1442	11.8	0.0	-194.8	-0.1989
763 外傷性昏迷および昏睡、昏睡1時間未満、年齢0-17歳	1998年	15.0	5.6	1.0752	0.0	0.0	209.1	0.4481
	1997年	10.0	8.4	0.4502	0.0	0.0	303.4	0.3298
	差異	5.0	-2.8	0.6250	0.0	0.0	-94.3	0.1183
765 合併症を伴わない振とう症、昏睡を伴う頭蓋内損傷、昏睡1時間未満または昏睡なし、年齢18歳以上	1998年	9.0	5.2	1.3999	0.0	0.0	197.6	0.2951
	1997年	6.0	3.3	0.6245	0.0	0.0	203.7	0.2526
	差異	3.0	1.9	0.7754	0.0	0.0	-6.1	0.0425
767 合併症を伴わない、外傷性昏迷および昏睡、昏睡1時間未満、年齢18歳以上	1998年	5.0	14.6	0.6928	0.0	0.0	404.0	0.6818
	1997年	6.0	17.7	0.3117	0.0	0.0	489.9	0.7324
	差異	-1.0	-3.1	0.3811	0.0	0.0	-85.9	-0.0506
768 合併症を伴う、発作および頭痛、年齢0-17歳	1998年	1.0	10.0	0.0000	0.0	0.0	351.8	0.4759
	1997年	10.0	13.4	1.2005	0.0	0.0	470.3	0.5053
	差異	-9.0	-3.4	-1.2005	0.0	0.0	-118.5	-0.0294
769 合併症を伴わない、発作および頭痛、年齢0-17歳	1998年	71.0	7.5	0.6395	0.0	2.9	279.3	0.3330
	1997年	66.0	5.2	0.8729	0.0	3.1	256.4	0.3765
	差異	5.0	2.3	-0.2334	0.0	-0.2	22.9	-0.0435

MDC 2 眼疾患および障害		推定症例数	平均在院日数	変動係数	死亡率	再入院率	一人当たりコスト	相対係数
36 網膜の処置	1998年	12.0	59.5	0.8390	0.0	0.0	1,350.2	1.4778
	1997年	70.0	44.7	0.9791	0.0	0.0	1,241.3	1.3470
	差異	-58.0	14.8	-0.1401	0.0	0.0	108.9	0.1308
37 眼窩の処置	1998年	3.0	22.7	0.1783	0.0	0.0	885.2	1.1443
	1997年	12.0	23.5	0.6177	0.0	0.0	865.6	1.0851
	差異	-9.0	-0.8	-0.4394	0.0	0.0	19.6	0.0592
40 眼窩除く、外眼処置、年齢18歳以上	1998年	17.0	32.8	1.0845	0.0	13.3	736.7	0.8080
	1997年	6.0	34.3	1.2549	0.0	0.0	753.7	0.8994
	差異	11.0	-1.5	-0.1704	0.0	13.3	-17.0	-0.0914
41 眼窩除く、外眼処置、年齢0-17歳	1998年	1.0	9.0	0.0000	0.0	0.0	411.4	0.4996
	1997年	2.0	9.0	0.0000	0.0	0.0	439.1	0.5385
	差異	-1.0	0.0	0.0000	0.0	0.0	-27.7	-0.0389
42 網膜、虹彩、レンズ等を除く、眼内処置	1998年	11.0	25.2	0.6587	0.0	0.0	865.8	1.0959
	1997年	170.0	28.5	0.6313	0.0	1.2	885.0	1.0876
	差異	-159.0	-3.3	0.0274	0.0	-1.2	-19.2	0.0083
44 急性の主要な眼感染症	1998年	9.0	20.1	0.5212	0.0	12.5	538.6	0.6919
	1997年	6.0	10.7	0.6242	0.0	0.0	390.7	0.7768
	差異	3.0	9.4	-0.1030	0.0	12.5	147.9	-0.0849
45 神経病学的眼疾患	1998年	11.0	22.5	0.5027	0.0	0.0	584.7	0.7060
	1997年	2.0	120.0	0.0000	0.0	0.0	737.1	0.6919
	差異	9.0	-97.5	0.5027	0.0	0.0	-152.4	0.0141
46 合併症を伴う、その他の眼疾患、年齢18歳以上	1998年	78.0	33.5	1.2205	0.0	5.6	757.6	1.0251
	1997年	20.0	34.3	1.9408	0.0	0.0	866.2	0.8732
	差異	58.0	-0.8	-0.7203	0.0	5.6	-108.6	0.1519
47 合併症を伴わない、その他の眼疾患、年齢18歳以上	1998年	264.0	20.6	0.7090	0.0	4.8	485.2	0.6404
	1997年	100.0	15.6	0.6801	0.0	2.0	442.6	0.5627
	差異	164.0	5.0	0.0289	0.0	2.8	42.6	0.0777
48 その他の眼疾患、年齢0-17歳	1998年	19.0	11.4	0.9903	0.0	0.0	331.1	0.3976
	1997年	10.0	8.8	0.2464	0.0	0.0	347.5	0.4233
	差異	9.0	2.6	0.7439	0.0	0.0	-16.4	-0.0257

DRG

推定症例数

平均在院日数

変動係数

死亡率

再入院率

一人当たりコスト

相対係数

MDC 2 眼疾患および障害

535 主要合併症を伴う、眼の疾患	1998年	3.0	36.7	0.1400	0.0	0.0	1,038.8	1.3231
	1997年	2.0	19.0	0.0000	0.0	0.0	998.2	1.2593
	差異	1.0	17.7	0.1400	0.0	0.0	40.6	0.0638

MDC 3 耳、鼻、口、咽の疾患および障害

52 口唇裂および口蓋の修復	1998年	23.0	14.8	0.2700	0.0	0.0	675.8	0.8250
	1997年	50.0	15.8	0.1350	0.0	0.0	693.9	0.7374
	差異	-27.0	-1.0	0.1350	0.0	0.0	-18.1	0.0876
53 副鼻腔および乳様突起処置、年齢18歳以上	1998年	16.0	14.3	1.1057	0.0	0.0	805.5	1.2122
	1997年	58.0	12.6	0.4121	0.0	0.0	819.4	1.2006
	差異	-42.0	1.7	0.6936	0.0	0.0	-13.9	0.0116
54 副鼻腔および乳様突起処置、年齢0-17歳	1998年	3.0	12.0	0.4330	0.0	0.0	753.2	1.1635
	1997年	10.0	11.6	0.4116	0.0	0.0	763.3	1.0826
	差異	-7.0	0.4	0.0214	0.0	0.0	-10.1	0.0809
55 耳、鼻、口、喉のその他の処置	1998年	145.0	15.4	1.1059	0.0	1.4	690.5	0.9735
	1997年	130.0	13.0	0.7601	0.0	5.1	672.9	0.9022
	差異	15.0	2.4	0.3458	0.0	-3.7	17.6	0.0713
57 扁桃摘出および/またはアデノイド切除のみを 除く、T&A処置、年齢18歳以上	1998年	5.0	9.4	0.0952	0.0	0.0	373.5	0.6176
	1997年	2.0	16.0	0.0000	0.0	0.0	525.6	0.5810
	差異	3.0	-6.6	0.0952	0.0	0.0	-152.1	0.0366
58 扁桃摘出および/またはアデノイド切除のみを 除く、T&A処置、年齢0-17歳	1998年	16.0	9.3	0.0852	0.0	0.0	445.9	0.6799
	1997年	22.0	9.3	0.0697	0.0	0.0	466.1	0.6157
	差異	-6.0	0.0	0.0155	0.0	0.0	-20.2	0.0642
59 扁桃摘出および/またはアデノイド切除のみ、 年齢18歳以上	1998年	60.0	9.9	0.1961	0.0	0.0	431.9	0.6462
	1997年	42.0	10.1	0.2144	0.0	0.0	445.9	0.6313
	差異	18.0	-0.2	-0.0183	0.0	0.0	-14.0	0.0149
60 扁桃摘出および/またはアデノイド切除のみ、 年齢0-17歳	1998年	81.0	9.8	0.4754	0.0	0.0	408.4	0.6047
	1997年	102.0	9.2	0.1246	0.0	0.0	407.1	0.5839
	差異	-21.0	0.6	0.3508	0.0	0.0	1.3	0.0208
63 その他の耳、鼻、口、喉の外科的処置	1998年	66.0	21.1	0.5931	0.0	0.0	1,058.0	1.6747
	1997年	46.0	21.5	0.6365	0.0	4.5	1,104.6	1.5847
	差異	20.0	-0.4	-0.0434	0.0	-4.5	-46.6	0.0900
64 耳、鼻、口、喉の悪性腫瘍	1998年	4.0	30.3	0.8456	0.0	33.3	768.5	2.0140
	1997年	14.0	35.2	0.7840	14.3	0.0	1,011.6	1.6628
	差異	-10.0	-4.9	0.0616	-14.3	33.3	-243.1	0.3512
65 平衡障害	1998年	70.0	14.2	0.6418	0.0	2.9	391.7	0.4155
	1997年	48.0	15.1	0.6244	0.0	0.0	464.2	0.4147
	差異	22.0	-0.9	0.0174	0.0	2.9	-72.5	0.0008
66 鼻出血	1998年	5.0	13.0	0.3264	0.0	0.0	342.1	0.3288
	1997年	4.0	18.5	0.4204	0.0	0.0	474.1	0.4047
	差異	1.0	-5.5	-0.0940	0.0	0.0	-132.0	-0.0759
67 喉頭蓋炎	1998年	5.0	7.6	0.1500	0.0	0.0	264.3	0.3338
	1997年	6.0	12.7	0.4759	0.0	0.0	398.9	0.4377
	差異	-1.0	-5.1	-0.3259	0.0	0.0	-134.6	-0.1039
68 合併症を伴う、中耳炎および上気道感染、年 齢18歳以上	1998年	7.0	10.1	0.8826	0.0	0.0	327.3	0.4804
	1997年	14.0	12.7	0.7991	0.0	0.0	447.9	0.5856
	差異	-7.0	-2.6	0.0835	0.0	0.0	-120.6	-0.1052
69 合併症を伴わない、中耳炎および上気道感染、 年齢18歳以上	1998年	163.0	7.6	0.5097	0.0	2.5	262.8	0.3685
	1997年	96.0	8.6	0.4818	0.0	2.1	317.6	0.4097
	差異	67.0	-1.0	0.0279	0.0	0.4	-54.8	-0.0412

DRG

推定症例数

平均在院日数

変動係数

死亡率

再入院率

一人当たりコスト

相対係数

MDC 3 耳,鼻,口,咽の疾患および障害

70 中耳炎および上気道感染、年齢0-17歳	1998年	192.0	5.7	0.6438	0.0	3.2	214.2	0.2904
	1997年	128.0	3.6	1.1146	0.0	3.2	200.8	0.3082
	差異	64.0	2.1	-0.4708	0.0	0.0	13.4	-0.0178
71 喉頭気管炎	1998年	21.0	5.3	0.4490	0.0	5.0	179.8	0.2590
	1997年	22.0	7.3	0.9936	0.0	0.0	245.8	0.2648
	差異	-1.0	-2.0	-0.5446	0.0	5.0	-66.0	-0.0058
72 鼻の損傷および変形	1998年	1.0	3.0	0.0000	0.0	0.0	145.9	0.3658
	1997年	8.0	12.8	0.2063	0.0	0.0	377.4	0.3546
	差異	-7.0	-9.8	-0.2063	0.0	0.0	-231.5	0.0112
73 耳、鼻、口、喉のその他の診断、年齢18歳以上	1998年	51.0	18.9	0.4556	0.0	0.0	504.8	0.5771
	1997年	46.0	22.4	0.5164	0.0	0.0	581.2	0.6128
	差異	5.0	-3.5	-0.0608	0.0	0.0	-76.4	-0.0357
74 耳、鼻、口、喉のその他の診断、年齢0-17歳	1998年	23.0	10.4	1.0926	4.3	0.0	282.3	0.3000
	1997年	14.0	6.7	0.5350	0.0	0.0	252.3	0.3424
	差異	9.0	3.7	0.5576	4.3	0.0	30.0	-0.0424
169 合併症を伴わない、口腔内処置	1998年	73.0	13.5	1.2767	0.0	2.8	586.4	0.9238
	1997年	66.0	12.8	0.3718	0.0	3.1	595.4	0.7701
	差異	7.0	0.7	0.9049	0.0	-0.3	-9.0	0.1537
185 抜歯および補綴(保存)を除く歯および口腔疾患、年齢18歳以上	1998年	31.0	13.3	0.7372	0.0	0.0	408.0	0.4966
	1997年	24.0	28.9	2.3406	0.0	0.0	691.2	0.6117
	差異	7.0	-15.6	-1.6034	0.0	0.0	-283.2	-0.1151
186 抜歯および補綴(保存)を除く歯および口腔疾患、年齢0-17歳	1998年	35.0	6.7	0.9231	0.0	2.9	216.2	0.3006
	1997年	26.0	7.2	0.4268	0.0	8.3	259.9	0.3662
	差異	9.0	-0.5	0.4963	0.0	-5.4	-43.7	-0.0656
187 抜歯および補綴(保存)	1998年	25.0	4.2	0.5985	0.0	4.2	153.9	0.2534
	1997年	30.0	6.1	0.6747	0.0	0.0	205.5	0.2100
	差異	-5.0	-1.9	-0.0762	0.0	4.2	-51.6	0.0434
536 頭部および頸部を除く耳、鼻、喉および口の主要処置、主要合併症を伴うもの	1998年	6.0	12.5	0.2617	0.0	0.0	1,100.4	1.9376
	1997年	4.0	21.0	0.4041	0.0	0.0	1,423.8	2.4718
	差異	2.0	-8.5	-0.1424	0.0	0.0	-323.4	-0.5342
586 主要合併症を伴う耳、鼻、喉および口の疾患、年齢18歳以上	1998年	10.0	16.2	0.7174	0.0	0.0	691.8	0.8996
	1997年	12.0	17.7	0.5122	0.0	0.0	763.1	1.0890
	差異	-2.0	-1.5	0.2052	0.0	0.0	-71.3	-0.1894
587 主要合併症を伴う耳、鼻、喉および口の疾患、年齢0-17歳	1998年	6.0	8.0	0.6614	0.0	0.0	288.0	0.3898
	1997年	4.0	7.5	0.0943	0.0	0.0	302.4	0.3996
	差異	2.0	0.5	0.5671	0.0	0.0	-14.4	-0.0098

MDC 4 呼吸系疾患および障害

75 胸部の主要処置	1998年	3.0	45.3	1.1781	33.3	0.0	1,342.3	2.1488
	1997年	44.0	23.4	0.5558	0.0	0.0	1,313.4	2.2229
	差異	-41.0	21.9	0.6223	33.3	0.0	28.9	-0.0741
78 肺塞栓症	1998年	1.0	22.0	0.0000	0.0	0.0	667.8	0.9917
	1997年	2.0	74.0	0.0000	0.0	0.0	1,066.9	1.0423
	差異	-1.0	-52.0	0.0000	0.0	0.0	-399.1	-0.0506
79 合併症を伴う、呼吸器系の感染および炎症、年齢18歳以上	1998年	9.0	53.6	1.3505	22.2	0.0	1,606.5	1.6620
	1997年	8.0	72.8	1.2465	25.0	0.0	1,743.9	1.4957
	差異	1.0	-19.2	0.1040	-2.8	0.0	-137.4	0.1663
80 合併症を伴わない、呼吸器系の感染および炎症、年齢18歳以上	1998年	18.0	34.1	1.7162	11.1	5.9	803.6	1.1848
	1997年	18.0	18.9	0.8314	22.2	0.0	622.6	1.1036
	差異	0.0	15.2	0.8848	-11.1	5.9	181.0	0.0812

DRG

推定症例数

平均在院日数

変動係数

死亡率

再入院率

一人当たりコスト

相対係数

MDC 4 呼吸系疾患および障害

82 呼吸器系の新生物	1998年	85.0	47.1	1.0461	30.6	21.9	1,118.2	1.7582
	1997年	88.0	32.2	0.9002	34.1	4.8	1,036.5	1.8451
	差異	-3.0	14.9	0.1459	-3.5	17.1	81.7	-0.0869
86 合併症を伴わない、胸膜滲出	1998年	2.0	13.5	0.1571	0.0	0.0	397.0	0.8135
	1997年	2.0	38.0	0.0000	0.0	0.0	934.3	0.8609
	差異	0.0	-24.5	0.1571	0.0	0.0	-537.3	-0.0474
87 肺水腫および呼吸不全	1998年	4.0	11.8	0.8882	0.0	0.0	491.4	1.2854
	1997年	8.0	9.5	0.5263	0.0	0.0	496.2	1.2223
	差異	-4.0	2.3	0.3619	0.0	0.0	-4.8	0.0631
88 慢性閉塞性肺疾患	1998年	70.0	19.1	0.6151	8.6	9.4	547.1	0.8778
	1997年	62.0	20.7	0.7815	3.2	6.9	618.3	0.8636
	差異	8.0	-1.6	-0.1664	5.4	2.5	-71.2	0.0142
89 合併症を伴う、単純肺炎および胸膜炎、年齢18歳以上	1998年	68.0	26.4	0.8281	13.2	4.7	704.9	0.9484
	1997年	34.0	19.9	0.4359	0.0	0.0	664.7	0.9720
	差異	34.0	6.5	0.3922	13.2	4.7	40.2	-0.0236
90 合併症を伴わない、単純肺炎および胸膜炎、年齢18歳以上	1998年	125.0	18.4	1.0859	1.6	1.6	478.0	0.7269
	1997年	92.0	22.4	2.6766	6.5	0.0	600.0	0.7421
	差異	33.0	-4.0	-1.5907	-4.9	1.6	-122.0	-0.0152
92 合併症を伴う、間質性肺線維症	1998年	13.0	32.9	1.1343	7.7	8.3	847.1	1.2946
	1997年	2.0	7.0	0.0000	100.0	0.0	400.1	1.2992
	差異	11.0	25.9	1.1343	-92.3	8.3	447.0	-0.0046
93 合併症を伴わない、間質性肺線維症	1998年	12.0	17.0	0.4785	8.3	20.0	514.5	0.9367
	1997年	4.0	20.0	0.7778	0.0	0.0	591.6	1.0526
	差異	8.0	-3.0	-0.2993	8.3	20.0	-77.1	-0.1159
94 合併症を伴う、気胸	1998年	6.0	19.2	0.3725	0.0	0.0	516.0	0.7232
	1997年	10.0	53.8	1.3139	20.0	25.0	801.3	0.8060
	差異	-4.0	-34.6	-0.9414	-20.0	-25.0	-285.3	-0.0828
95 合併症を伴わない、気胸	1998年	12.0	11.8	0.6424	0.0	0.0	315.6	0.4447
	1997年	36.0	14.5	0.9790	0.0	0.0	402.8	0.4632
	差異	-24.0	-2.7	-0.3366	0.0	0.0	-87.2	-0.0185
96 合併症を伴う、気管支炎および喘息、年齢18歳以上	1998年	37.0	21.4	1.4963	2.7	0.0	551.3	0.8346
	1997年	24.0	16.5	0.6156	0.0	0.0	550.9	0.8259
	差異	13.0	4.9	0.8807	2.7	0.0	0.4	0.0087
97 合併症を伴わない、気管支炎および喘息、年齢18歳以上	1998年	226.0	11.6	0.8916	0.0	8.6	355.0	0.5462
	1997年	178.0	13.0	2.1734	0.0	8.9	395.0	0.5286
	差異	48.0	-1.4	-1.2818	0.0	-0.3	-40.0	0.0176
99 合併症を伴う、呼吸器系の徴候および症状	1998年	6.0	13.0	0.7754	0.0	0.0	430.7	0.7951
	1997年	8.0	25.3	0.7757	0.0	0.0	668.1	0.7580
	差異	-2.0	-12.3	-0.0003	0.0	0.0	-237.4	0.0371
100 合併症を伴わない、呼吸器系の徴候および症状	1998年	12.0	13.1	1.1164	0.0	9.1	343.1	0.3735
	1997年	10.0	5.4	1.2395	0.0	0.0	261.5	0.4669
	差異	2.0	7.7	-0.1231	0.0	9.1	81.6	-0.0934
101 合併症を伴う、その他の呼吸器系の診断名	1998年	8.0	22.4	0.5728	0.0	0.0	570.0	0.6791
	1997年	6.0	10.3	0.5913	33.3	0.0	408.6	0.7250
	差異	2.0	12.1	-0.0185	-33.3	0.0	161.4	-0.0459
102 合併症を伴わない、その他の呼吸器系の診断名	1998年	20.0	10.0	1.7039	5.0	5.3	313.5	0.4502
	1997年	16.0	32.9	1.2760	0.0	0.0	822.4	0.5186
	差異	4.0	-22.9	0.4279	5.0	5.3	-508.9	-0.0684
538 主要合併症を伴う、胸部の主要処置	1998年	1.0	112.0	0.0000	0.0	0.0	3,401.4	3.7025
	1997年	4.0	60.5	0.2454	0.0	0.0	2,851.9	3.7753
	差異	-3.0	51.5	-0.2454	0.0	0.0	549.5	-0.0728

DRG

推定症例数

平均在院日数

変動係数

死亡率

再入院率

一人当たりコスト

相対係数

MDC 4 呼吸系疾患および障害

540	主要合併症を伴う、呼吸器系の感染症および炎症	1998年	14.0	26.8	0.5700	42.9	0.0	948.8	1.8196
		1997年	12.0	26.5	0.6041	16.7	0.0	1,057.2	1.6372
		差異	2.0	0.3	-0.0341	26.2	0.0	-108.4	0.1824
541	感染症、気管支炎、喘息を除く呼吸器系疾患、主要合併症を伴うもの	1998年	71.0	25.5	0.8151	59.2	0.0	789.8	1.4427
		1997年	94.0	39.3	1.4077	46.8	0.0	1,145.9	1.4388
		差異	-23.0	-13.8	-0.5926	12.4	0.0	-356.1	0.0039
542	主要合併症を伴う、気管支炎および喘息	1998年	20.0	22.0	0.9145	15.0	5.3	626.0	0.8111
		1997年	6.0	20.3	0.7200	0.0	0.0	635.8	0.8236
		差異	14.0	1.7	0.1945	15.0	5.3	-9.8	-0.0125
770	合併症を伴う、呼吸器系の感染および炎症、年齢0-17歳	1998年	6.0	9.2	0.3613	0.0	0.0	429.5	0.8014
		1997年	4.0	8.0	0.1768	0.0	0.0	501.8	1.1398
		差異	2.0	1.2	0.1845	0.0	0.0	-72.3	-0.3384
771	合併症を伴わない、呼吸器系の感染および炎症、年齢0-17歳	1998年	3.0	7.7	0.8487	0.0	0.0	377.0	0.5926
		1997年	50.0	7.7	0.3500	0.0	0.0	362.2	0.4861
		差異	-47.0	0.0	0.4987	0.0	0.0	14.8	0.1065
772	合併症を伴う、単純肺炎および胸膜炎、年齢0-17歳	1998年	43.0	9.7	1.1657	0.0	4.9	322.7	0.4364
		1997年	54.0	10.4	0.6771	0.0	3.8	384.1	0.4513
		差異	-11.0	-0.7	0.4886	0.0	1.1	-61.4	-0.0149
773	合併症を伴わない、単純肺炎および胸膜炎、年齢0-17歳	1998年	363.0	8.6	0.6728	0.0	3.2	346.0	0.5383
		1997年	426.1	8.4	0.3940	0.0	3.4	440.1	0.5250
		差異	-63.1	0.2	0.2788	0.0	-0.2	-94.1	0.0133
774	合併症を伴う、気管支炎および喘息、年齢0-17歳	1998年	71.0	9.3	0.4195	0.0	7.6	308.7	0.4277
		1997年	68.0	9.6	0.5168	2.9	0.0	372.5	0.4643
		差異	3.0	-0.3	-0.0973	-2.9	7.6	-63.8	-0.0366
775	合併症を伴わない、気管支炎および喘息、年齢0-17歳	1998年	453.0	7.4	0.5510	0.0	10.6	252.3	0.3049
		1997年	564.1	7.1	1.0001	0.0	15.0	283.0	0.3332
		差異	-111.1	0.3	-0.4491	0.0	-4.4	-30.7	-0.0283
798	外科的処置を伴う、結核	1998年	1.0	34.0	0.0000	0.0	0.0	1,478.0	5.3663
		1997年	2.0	148.0	0.0000	0.0	0.0	3,816.1	3.1535
		差異	-1.0	-114.0	0.0000	0.0	0.0	-2,338.1	2.2128
801	合併症を伴わない、結核	1998年	7.0	9.4	0.9424	0.0	0.0	668.5	1.5103
		1997年	14.0	11.4	0.7659	0.0	0.0	545.9	2.1347
		差異	-7.0	-2.0	0.1765	0.0	0.0	122.6	-0.6244

MDC 5 循環系疾患および障害

108	心臓郭部のその他の処置	1998年	34.0	54.9	0.5613	2.9	0.0	2,019.0	2.8791
		1997年	4.0	14.0	1.2122	50.0	0.0	1,722.5	2.4030
		差異	30.0	40.9	-0.6509	-47.1	0.0	296.5	0.4761
110	合併症を伴う、心血管の主要処置	1998年	4.0	40.8	0.5219	0.0	0.0	1,636.0	2.4603
		1997年	4.0	21.5	0.6249	0.0	0.0	1,741.1	2.7430
		差異	0.0	19.3	-0.1030	0.0	0.0	-105.1	-0.2827
111	合併症を伴わない、心血管の主要処置	1998年	8.0	25.8	0.7972	12.5	0.0	1,231.3	2.1658
		1997年	12.0	26.8	0.3286	0.0	0.0	1,304.6	2.3365
		差異	-4.0	-1.0	0.4686	12.5	0.0	-73.3	-0.1707
113	上肢および足指除く、循環系疾患による切断	1998年	10.0	108.6	0.8638	0.0	0.0	3,292.7	3.5722
		1997年	4.0	53.5	0.7269	0.0	0.0	2,505.4	3.5624
		差異	6.0	55.1	0.1369	0.0	0.0	787.3	0.0098
114	循環系疾患による、上肢および足指の切断	1998年	1.0	59.0	0.0000	0.0	0.0	1,604.3	2.5107
		1997年	2.0	8.0	0.0000	0.0	0.0	1,757.3	2.2080
		差異	-1.0	51.0	0.0000	0.0	0.0	-153.0	0.3027

DRG

推定症例数

平均在院日数

変動係数

死亡率

再入院率

一人当たりコスト

相対係数

MDC 5

循環系疾患および障害

117	器具交換除く、ペースメーカ故障のための調整	1998年	29.0	27.0	0.6304	0.0	0.0	827.3	1.3186
		1997年	2.0	9.0	0.0000	0.0	0.0	687.9	1.2151
		差異	27.0	18.0	0.6304	0.0	0.0	139.4	0.1035
119	静脈結紮およびストリップ	1998年	14.0	19.3	0.7873	0.0	0.0	724.5	1.0865
		1997年	10.0	25.6	0.7243	0.0	0.0	889.1	1.0797
		差異	4.0	-6.3	0.0630	0.0	0.0	-164.6	0.0068
120	その他の循環系の外科的処置	1998年	4.0	26.0	0.5917	0.0	33.3	996.3	1.4291
		1997年	4.0	38.0	1.3770	50.0	0.0	1,788.1	1.6722
		差異	0.0	-12.0	-0.7853	-50.0	33.3	-791.8	-0.2431
121	急性心筋梗塞を伴う、循環系疾患、および心血管合併症、退院	1998年	9.0	42.4	0.6091	0.0	0.0	1,211.5	1.5217
		1997年	10.0	21.2	0.3980	0.0	0.0	999.9	1.5353
		差異	-1.0	21.2	0.2111	0.0	0.0	211.6	-0.0136
122	急性心筋梗塞を伴う、循環系疾患、心血管合併症を伴わないもの、退院	1998年	6.0	20.7	0.9539	0.0	20.0	712.0	1.2058
		1997年	30.0	21.1	0.8852	0.0	7.1	903.8	1.4456
		差異	-24.0	-0.4	0.0687	0.0	12.9	-191.8	-0.2398
123	急性心筋梗塞を伴う、循環系疾患による死亡	1998年	6.0	28.7	0.6777	100.0	0.0	843.2	1.0418
		1997年	6.0	61.0	1.3900	100.0	0.0	1,009.6	1.0266
		差異	0.0	-32.3	-0.7123	0.0	0.0	-166.4	0.0152
126	急性および亜急性心内膜炎	1998年	3.0	49.3	0.1872	33.3	0.0	1,349.6	1.8288
		1997年	2.0	88.0	0.0000	100.0	0.0	1,754.8	1.8410
		差異	1.0	-38.7	0.1872	-66.7	0.0	-405.2	-0.0122
127	心不全およびショック	1998年	49.0	28.2	0.9089	4.1	8.9	728.0	0.9928
		1997年	36.0	33.7	0.7581	5.6	5.9	930.0	1.0275
		差異	13.0	-5.5	0.1508	-1.5	3.0	-202.0	-0.0347
130	合併症を伴う、末梢血管疾患	1998年	15.0	20.5	0.7794	0.0	15.4	757.8	1.0129
		1997年	12.0	57.7	0.7754	0.0	0.0	1,050.4	1.0118
		差異	3.0	-37.2	0.0040	0.0	15.4	-292.6	0.0011
131	合併症を伴わない、末梢血管疾患	1998年	19.0	16.1	0.8950	10.5	0.0	455.8	0.6759
		1997年	14.0	20.9	1.2387	0.0	0.0	547.2	0.7195
		差異	5.0	-4.8	-0.3437	10.5	0.0	-91.4	-0.0436
132	合併症を伴う、アテローム硬化	1998年	6.0	12.7	0.5276	0.0	0.0	385.9	0.7165
		1997年	6.0	17.0	1.1721	0.0	0.0	493.1	0.6819
		差異	0.0	-4.3	-0.6445	0.0	0.0	-107.2	0.0346
133	合併症を伴わない、アテローム硬化	1998年	4.0	14.5	0.7649	0.0	0.0	380.1	0.4639
		1997年	6.0	11.0	0.5530	0.0	0.0	373.8	0.4646
		差異	-2.0	3.5	0.2119	0.0	0.0	6.3	-0.0007
134	高血圧	1998年	25.0	16.8	0.9784	0.0	0.0	456.6	0.6054
		1997年	8.0	17.0	0.9288	0.0	0.0	477.9	0.6171
		差異	17.0	-0.2	0.0496	0.0	0.0	-21.3	-0.0117
136	合併症を伴わない、先天性および弁膜性心疾患、年齢18歳以上	1998年	5.0	15.0	0.6912	20.0	0.0	442.1	0.6609
		1997年	8.0	24.3	0.7942	0.0	0.0	575.8	0.6393
		差異	-3.0	-9.3	-0.1030	20.0	0.0	-133.7	0.0216
137	先天性および弁膜性心疾患、年齢0-17歳	1998年	37.0	9.3	1.1033	2.7	35.0	282.8	0.5178
		1997年	38.0	8.6	0.8066	5.3	20.0	315.1	0.4260
		差異	-1.0	0.7	0.2967	-2.6	15.0	-32.3	0.0918
138	合併症を伴う、心臓不整脈および伝導障害	1998年	15.0	23.9	0.6730	6.7	15.4	600.5	0.7888
		1997年	8.0	15.3	1.0093	0.0	0.0	651.9	0.7280
		差異	7.0	8.6	-0.3363	6.7	15.4	-51.4	0.0608
139	合併症を伴わない、心臓不整脈および伝導障害	1998年	51.0	16.1	0.8372	0.0	6.3	410.8	0.4729
		1997年	26.0	8.0	0.8385	0.0	8.3	310.9	0.4895
		差異	25.0	8.1	-0.0013	0.0	-2.0	99.9	-0.0166

DRG

推定症例数

平均在院日数

変動係数

死亡率

再入院率

一人当たりコスト

相対係数

MDC 5 循環系疾患および障害		推定症例数	平均在院日数	変動係数	死亡率	再入院率	一人当たりコスト	相対係数
140 狭心症	1998年	36.0	20.8	0.9157	0.0	5.9	480.5	0.5219
	1997年	56.0	12.3	0.7225	0.0	7.7	401.6	0.4861
	差異	-20.0	8.5	0.1932	0.0	-1.8	78.9	0.0358
141 合併症を伴う、失神および虚脱	1998年	3.0	22.3	0.4063	0.0	0.0	571.8	0.7807
	1997年	6.0	15.3	0.4193	0.0	0.0	471.6	0.5796
	差異	-3.0	7.0	-0.0130	0.0	0.0	100.2	0.2011
142 合併症を伴わない、失神および虚脱	1998年	9.0	13.2	0.7398	0.0	0.0	423.4	0.3630
	1997年	10.0	28.6	1.4919	0.0	0.0	691.2	0.4415
	差異	-1.0	-15.4	-0.7521	0.0	0.0	-267.8	-0.0785
144 合併症を伴う、その他の循環系の診断	1998年	7.0	11.3	0.6781	14.3	0.0	474.4	1.0305
	1997年	6.0	24.3	0.4527	0.0	0.0	891.3	1.1949
	差異	1.0	-13.0	0.2254	14.3	0.0	-416.9	-0.1644
145 合併症を伴わない、その他の循環系の診断	1998年	16.0	16.3	1.1248	6.3	0.0	490.9	0.7385
	1997年	8.0	19.5	0.4928	0.0	0.0	634.3	0.7125
	差異	8.0	-3.2	0.6320	6.3	0.0	-143.4	0.0260
478 合併症を伴う、その他の血管処置	1998年	16.0	28.8	0.6218	6.3	6.7	1,240.3	1.8738
	1997年	20.0	25.8	0.5069	0.0	0.0	1,381.1	1.9809
	差異	-4.0	3.0	0.1149	6.3	6.7	-140.8	-0.1071
479 合併症を伴わない、その他の血管処置	1998年	14.0	26.6	0.5796	0.0	0.0	1,026.3	1.5495
	1997年	24.0	40.6	0.9148	0.0	0.0	1,304.1	1.5185
	差異	-10.0	-14.0	-0.3352	0.0	0.0	-277.8	0.0310
543 急性心筋梗塞、心内膜炎、慢性心不全および不整脈を除く循環系疾患、主要合併症を伴うもの	1998年	21.0	34.5	1.0433	28.6	0.0	922.9	1.3095
	1997年	44.0	59.9	1.8268	31.8	0.0	1,279.6	1.3447
	差異	-23.0	-25.4	-0.7835	-3.2	0.0	-356.7	-0.0352
544 主要合併症を伴う、慢性心不全および心臓不整脈	1998年	32.0	40.9	1.8690	31.3	10.7	1,494.9	2.2172
	1997年	26.0	35.7	0.6801	46.2	0.0	1,824.6	2.3322
	差異	6.0	5.2	1.1889	-14.9	10.7	-329.7	-0.1150
547 主要合併症を伴う、心胸郭部のその他の処置	1998年	5.0	73.6	0.6445	20.0	0.0	3,477.0	5.8362
	1997年	4.0	26.0	0.1088	50.0	0.0	3,342.7	4.5763
	差異	1.0	47.6	0.5357	-30.0	0.0	134.3	1.2599
549 主要合併症を伴う、心血管の主要処置	1998年	1.0	43.0	0.0000	0.0	0.0	2,318.4	4.4460
	1997年	2.0	11.0	0.0000	100.0	0.0	2,137.2	4.1310
	差異	-1.0	32.0	0.0000	-100.0	0.0	181.2	0.3150
550 主要合併症を伴う、その他の血管処置	1998年	8.0	49.8	0.6410	37.5	0.0	1,569.3	2.1102
	1997年	34.0	44.4	0.7436	17.6	0.0	1,992.6	2.5734
	差異	-26.0	5.4	-0.1026	19.9	0.0	-423.3	-0.4632
808 急性心筋梗塞、心不全またはショックを伴う、経皮経心血管処置	1998年	1.0	84.0	0.0000	0.0	0.0	1,380.4	1.8400
	1997年	60.0	35.7	0.3712	3.3	11.1	1,571.6	1.9608
	差異	-59.0	48.3	-0.3712	-3.3	-11.1	-191.2	-0.1208
809 先天性異常の主病名による、心胸郭部のその他の処置	1998年	6.0	30.5	0.6657	16.7	0.0	1,712.4	3.0279
	1997年	6.0	24.0	0.1102	0.0	0.0	1,924.9	2.8645
	差異	0.0	6.5	0.5555	16.7	0.0	-212.5	0.1634
MDC 6 消化系疾患および障害		推定症例数	平均在院日数	変動係数	死亡率	再入院率	一人当たりコスト	相対係数
155 合併症を伴わない、胃、食道、十二指腸処置、年齢18歳以上	1998年	7.0	19.0	0.9551	0.0	0.0	1,057.6	2.0682
	1997年	74.0	55.4	0.7417	2.7	0.0	1,529.7	2.0928
	差異	-67.0	-36.4	0.2134	-2.7	0.0	-472.1	-0.0246
157 合併症を伴う、肛門およびストーマ処置	1998年	3.0	82.0	0.5492	33.3	0.0	1,414.5	1.5269
	1997年	6.0	37.0	0.6896	0.0	0.0	1,093.2	1.3606
	差異	-3.0	45.0	-0.1404	33.3	0.0	321.3	0.1663

DRG

推定症例数

平均在院日数

変動係数

死亡率

再入院率

一人当たりコスト

相対係数

MDC 6 消化系疾患および障害

158	合併症を伴わない、肛門およびストーマ処置	1998年	21.0	34.3	0.6130	0.0	0.0	717.7	0.7154
		1997年	34.0	36.2	0.5969	0.0	0.0	699.2	0.6879
		差異	-13.0	-1.9	0.0161	0.0	0.0	18.5	0.0275
163	ヘルニア処置、年齢0-17歳	1998年	2.0	2.0	0.0000	0.0	0.0	281.8	0.4701
		1997年	198.0	2.1	0.5686	0.0	1.0	288.9	0.4432
		差異	-196.0	-0.1	-0.5686	0.0	-1.0	-7.1	0.0269
170	合併症を伴う、その他の消化器系の外科的処置	1998年	10.0	44.2	0.4840	0.0	0.0	1,463.5	2.4006
		1997年	2.0	60.0	0.0000	0.0	0.0	1,907.3	2.3247
		差異	8.0	-15.8	0.4840	0.0	0.0	-443.8	0.0759
171	合併症を伴わない、その他の消化器系の外科的処置	1998年	17.0	31.1	1.0950	0.0	0.0	948.1	1.5452
		1997年	10.0	10.4	0.8943	0.0	0.0	761.1	1.6112
		差異	7.0	20.7	0.2007	0.0	0.0	187.0	-0.0660
172	合併症を伴う、消化器系の悪性腫瘍	1998年	41.0	36.1	1.0244	48.8	12.5	840.3	1.2344
		1997年	56.0	47.5	0.8341	25.0	12.0	1,092.7	1.2633
		差異	-15.0	-11.4	0.1903	23.8	0.5	-252.4	-0.0289
173	合併症を伴わない、消化器系の悪性腫瘍	1998年	31.0	28.2	1.1635	22.6	14.8	682.7	1.1919
		1997年	34.0	29.2	0.8440	23.5	6.3	831.4	1.2035
		差異	-3.0	-1.0	0.3195	-0.9	8.5	-148.7	-0.0116
174	合併症を伴う、胃腸管出血	1998年	20.0	24.9	0.6321	10.0	0.0	653.2	0.8633
		1997年	22.0	20.6	0.5116	0.0	0.0	612.6	0.7864
		差異	-2.0	4.3	0.1205	10.0	0.0	40.6	0.0769
175	合併症を伴わない、胃腸管出血	1998年	82.0	19.5	0.6985	0.0	0.0	471.1	0.5943
		1997年	82.0	23.5	0.9166	0.0	0.0	515.1	0.5571
		差異	0.0	-4.0	-0.2181	0.0	0.0	-44.0	0.0372
176	併発性消化性潰瘍	1998年	6.0	18.0	0.3443	0.0	0.0	513.3	0.6991
		1997年	8.0	20.5	0.2940	0.0	0.0	632.9	0.8388
		差異	-2.0	-2.5	0.0503	0.0	0.0	-119.6	-0.1397
177	合併症を伴う、非併発性消化性潰瘍	1998年	17.0	32.6	1.5089	0.0	0.0	690.8	0.8168
		1997年	18.0	24.3	0.3013	0.0	0.0	657.7	0.7711
		差異	-1.0	8.3	1.2076	0.0	0.0	33.1	0.0457
178	合併症を伴わない、非併発性消化性潰瘍	1998年	39.0	13.5	0.8045	0.0	0.0	403.2	0.5952
		1997年	88.0	16.1	0.6980	0.0	0.0	503.6	0.5830
		差異	-49.0	-2.6	0.1065	0.0	0.0	-100.4	0.0122
179	炎症性腸疾患	1998年	14.0	27.4	0.8657	0.0	7.7	738.6	1.2254
		1997年	2.0	20.0	0.0000	0.0	0.0	608.6	1.3703
		差異	12.0	7.4	0.8657	0.0	7.7	130.0	-0.1449
180	合併症を伴う、消化管閉塞	1998年	17.0	18.5	0.8101	0.0	15.4	499.6	0.6710
		1997年	16.0	12.5	0.6182	0.0	0.0	456.7	0.6142
		差異	1.0	6.0	0.1919	0.0	15.4	42.9	0.0568
181	合併症を伴わない、消化管閉塞	1998年	80.0	12.1	1.0430	0.0	6.8	356.3	0.4743
		1997年	90.0	10.5	0.7757	0.0	7.1	394.6	0.4975
		差異	-10.0	1.6	0.2673	0.0	-0.3	-38.3	-0.0232
182	合併症を伴う、食道炎、胃腸炎、およびその他の消化器系疾患、年齢18歳以上	1998年	34.0	15.7	0.6853	0.0	0.0	464.1	0.6124
		1997年	24.0	13.3	0.9751	0.0	0.0	448.1	0.6202
		差異	10.0	2.4	-0.2898	0.0	0.0	16.0	-0.0078
183	合併症を伴わない、食道炎、胃腸炎、その他の消化器系疾患、年齢18歳以上	1998年	268.0	8.2	1.2972	0.0	2.3	265.1	0.4187
		1997年	156.0	9.8	0.7880	0.0	1.3	330.9	0.3989
		差異	112.0	-1.6	0.5092	0.0	1.0	-65.8	0.0198
188	合併症を伴う、その他の消化器系の診断、年齢18歳以上	1998年	24.0	26.9	0.7898	8.3	4.3	597.7	0.7054
		1997年	20.0	15.4	0.8209	0.0	0.0	547.4	0.7874
		差異	4.0	11.5	-0.0311	8.3	4.3	50.3	-0.0820

DRG

推定症例数

平均在院日数

変動係数

死亡率

再入院率

一人当たりコスト

相対係数

MDC 6 消化系疾患および障害

189	合併症を伴わない、その他の消化器系の診断、年齢18歳以上	1998年	121.0	8.8	1.7401	0.0	0.0	271.0	0.3489
		1997年	194.0	7.8	1.0656	0.0	2.1	286.6	0.3945
		差異	-73.0	1.0	0.6745	0.0	-2.1	-15.6	-0.0456
551	主要合併症を伴う食道炎、胃腸炎および非併発性潰瘍	1998年	21.0	18.7	0.6360	9.5	0.0	629.9	0.9110
		1997年	24.0	15.7	0.6790	0.0	0.0	765.3	1.0894
		差異	-3.0	3.0	-0.0430	9.5	0.0	-135.4	-0.1784
552	食道炎、胃腸炎および非併発性潰瘍を除く消化器系疾患、主要合併症を伴うもの	1998年	47.0	38.7	0.9180	40.4	0.0	1,017.0	1.3696
		1997年	44.0	62.1	3.8370	40.9	0.0	1,287.9	1.3669
		差異	3.0	-23.4	-2.9190	-0.5	0.0	-270.9	0.0027
553	ヘルニアおよび胃または腸の主要処置を除く消化器系処置、主要合併症を伴うもの	1998年	12.0	53.3	0.7328	16.7	0.0	1,957.0	2.4738
		1997年	18.0	16.7	0.6504	33.3	0.0	1,687.1	2.7395
		差異	-6.0	36.6	0.0824	-16.6	0.0	269.9	-0.2657
585	主要合併症を伴う胃、食道、十二指腸、小腸および大腸の主要処置	1998年	1.0	118.0	0.0000	100.0	0.0	2,979.5	4.1417
		1997年	26.0	51.2	0.6568	15.4	0.0	2,929.5	3.9716
		差異	-25.0	66.8	-0.6568	84.6	0.0	50.0	0.1701
777	合併症を伴わない食道炎、胃腸炎およびその他の消化器系疾患、年齢0-17歳	1998年	109.0	5.6	1.0544	0.0	3.8	227.6	0.2322
		1997年	86.0	4.9	0.8039	0.0	0.0	229.5	0.2561
		差異	23.0	0.7	0.2505	0.0	3.8	-1.9	-0.0239
779	合併症を伴わない、その他の消化器系の診断、年齢0-17歳	1998年	23.0	6.2	0.9665	0.0	0.0	212.6	0.2643
		1997年	12.0	8.8	0.8634	0.0	0.0	288.8	0.2912
		差異	11.0	-2.6	0.1031	0.0	0.0	-76.2	-0.0269

MDC 7 肝胆管系および膵臓疾患および障害

192	合併症を伴わない、膵臓、肝臓、シャント処置	1998年	1.0	25.0	0.0000	0.0	0.0	1,217.3	2.9177
		1997年	10.0	91.4	0.7811	0.0	0.0	2,048.4	2.5380
		差異	-9.0	-66.4	-0.7811	0.0	0.0	-831.1	0.3797
193	総胆管切開を伴う、または伴わない、胆のう切除のみを除く、胆道処置、合併症を伴うもの	1998年	1.0	81.0	0.0000	0.0	0.0	2,169.6	2.9269
		1997年	4.0	67.0	0.1900	0.0	0.0	2,265.7	2.6763
		差異	-3.0	14.0	-0.1900	0.0	0.0	-96.1	0.2506
199	悪性腫瘍による肝胆管系疾患の処置	1998年	3.0	33.7	1.0971	0.0	0.0	1,663.7	3.1262
		1997年	6.0	67.7	0.7102	33.3	0.0	2,011.4	2.6546
		差異	-3.0	-34.0	0.3869	-33.3	0.0	-347.7	0.4716
200	良性による肝胆管系疾患の処置	1998年	26.0	23.0	0.9263	0.0	4.0	1,090.6	1.9597
		1997年	18.0	15.1	1.3704	0.0	0.0	1,371.5	1.9067
		差異	8.0	7.9	-0.4441	0.0	4.0	-280.9	0.0530
202	肝硬変およびアルコール性肝炎	1998年	78.0	35.9	1.0523	7.7	10.6	802.8	1.0157
		1997年	52.0	35.2	0.7858	0.0	8.3	847.5	1.0408
		差異	26.0	0.7	0.2665	7.7	2.3	-44.7	-0.0251
203	肝胆管系または膵臓の悪性腫瘍	1998年	155.0	41.9	1.1201	24.5	19.8	942.7	1.2212
		1997年	80.0	39.5	0.6918	15.0	11.1	1,011.9	1.2579
		差異	75.0	2.4	0.4283	9.5	8.7	-69.2	-0.0367
204	悪性腫瘍を除く膵臓疾患	1998年	37.0	20.3	0.6142	0.0	8.8	576.5	0.8390
		1997年	40.0	21.6	0.9392	5.0	0.0	680.0	0.8855
		差異	-3.0	-1.3	-0.3250	-5.0	8.8	-103.5	-0.0465
205	合併症を伴う、悪性腫瘍、肝硬変、アルコール性肝炎を除く、肝疾患	1998年	35.0	28.1	0.8697	17.1	10.3	745.0	1.0166
		1997年	32.0	46.4	0.8967	25.0	0.0	1,035.2	1.0608
		差異	3.0	-18.3	-0.0270	-7.9	10.3	-290.2	-0.0442
206	合併症を伴わない、悪性腫瘍、肝硬変、アルコール性肝炎を除く、肝疾患	1998年	113.0	22.7	0.7888	0.0	11.9	583.7	0.8250
		1997年	86.0	26.4	0.7456	0.0	10.3	686.3	0.8327
		差異	27.0	-3.7	0.0432	0.0	1.6	-102.6	-0.0077

DRG

推定症例数

平均在院日数

変動係数

死亡率

再入院率

一人当たりコスト

相対係数

MDC 7 肝胆管系および膵臓疾患および障害

207	合併症を伴う、胆管系疾患	1998年	19.0	20.8	0.6839	5.3	13.3	615.4	0.8694
		1997年	24.0	40.3	0.8339	8.3	0.0	978.3	0.9608
		差異	-5.0	-19.5	-0.1500	-3.0	13.3	-362.9	-0.0914
208	合併症を伴わない、胆管系疾患	1998年	42.0	18.9	0.9630	0.0	10.5	536.4	0.6406
		1997年	40.0	19.8	1.0160	0.0	0.0	529.7	0.6238
		差異	2.0	-0.9	-0.0530	0.0	10.5	6.7	0.0168
555	肝移植を除く膵臓、肝臓およびその他の胆道処置	1998年	1.0	40.0	0.0000	100.0	0.0	2,982.8	5.9820
		1997年	8.0	78.0	0.5438	25.0	0.0	4,268.5	5.5222
		差異	-7.0	-38.0	-0.5438	75.0	0.0	-1,285.7	0.4598
557	主要合併症を伴う、肝胆管系および膵臓疾患	1998年	71.0	27.2	0.8562	47.9	11.3	983.3	1.6096
		1997年	68.0	57.4	1.4827	38.2	3.0	1,435.6	1.6190
		差異	3.0	-30.2	-0.6265	9.7	8.3	-452.3	-0.0094

MDC 8 筋骨格系および結合組織疾患および障害

209	下肢の主要関節および肢の再度癒合処置	1998年	14.0	77.5	0.4988	0.0	0.0	2,166.9	2.7809
		1997年	42.0	72.2	0.2712	0.0	0.0	2,064.2	2.4670
		差異	-28.0	5.3	0.2276	0.0	0.0	102.7	0.3139
210	合併症を伴う、主要関節を除く、股関節および大腿骨の処置、年齢18歳以上	1998年	1.0	48.0	0.0000	0.0	0.0	1,801.1	2.6647
		1997年	36.0	73.2	0.6299	5.6	0.0	2,344.8	2.9938
		差異	-35.0	-25.2	-0.6299	-5.6	0.0	-543.7	-0.3291
211	合併症を伴わない、主要関節を除く、股関節および大腿骨の処置、年齢18歳以上	1998年	4.0	24.3	0.5021	0.0	0.0	969.8	2.3992
		1997年	106.0	66.3	0.5565	0.0	0.0	1,978.8	2.4475
		差異	-102.0	-42.0	-0.0544	0.0	0.0	-1,009.0	-0.0483
217	筋骨格系および結合組織疾患のための、手以外の創傷、壊死組織除去および皮膚移植、年齢0-17歳	1998年	19.0	94.6	0.8118	0.0	0.0	2,098.6	2.3448
		1997年	18.0	96.7	0.3898	0.0	0.0	2,342.1	2.4838
		差異	1.0	-2.1	0.4220	0.0	0.0	-243.5	-0.1390
222	合併症を伴わない、膝蓋処置	1998年	13.0	15.6	0.2834	0.0	0.0	720.0	1.1315
		1997年	20.0	17.3	0.3911	0.0	0.0	751.7	1.1189
		差異	-7.0	-1.7	-0.1077	0.0	0.0	-31.7	0.0126
225	足処置	1998年	1.0	250.0	0.0000	0.0	0.0	1,412.7	1.3395
		1997年	28.0	59.4	0.6605	0.0	0.0	1,250.0	1.2328
		差異	-27.0	190.6	-0.6605	0.0	0.0	162.7	0.1067
227	合併症を伴わない、軟組織処置	1998年	23.0	18.9	0.7373	0.0	0.0	766.3	1.1232
		1997年	46.0	28.8	0.6508	0.0	0.0	904.2	1.0655
		差異	-23.0	-9.9	0.0865	0.0	0.0	-137.9	0.0577
229	合併症を伴わない、主要関節処置を除く、手または手首の処置	1998年	12.0	21.8	0.8773	0.0	9.1	728.7	0.7974
		1997年	20.0	14.7	0.5357	0.0	11.1	636.0	0.8062
		差異	-8.0	7.1	0.3416	0.0	-2.0	92.7	-0.0088
231	股関節および大腿骨を除く、局所切除および体内固定装置除去	1998年	2.0	16.0	0.1768	0.0	0.0	764.1	1.0115
		1997年	192.0	18.8	0.9831	0.0	0.0	824.0	1.0175
		差異	-190.0	-2.8	-0.8063	0.0	0.0	-59.9	-0.0060
233	合併症を伴う、その他の筋骨格系および結合組織の外科的処置	1998年	5.0	189.6	1.6742	20.0	0.0	2,581.4	3.1021
		1997年	18.0	63.5	1.2853	0.0	0.0	1,901.4	2.7829
		差異	-13.0	126.1	0.3889	20.0	0.0	680.0	0.3192
234	合併症を伴わない、その他の筋骨格系および結合組織の外科的処置	1998年	29.0	46.0	0.8358	0.0	0.0	1,304.9	1.4957
		1997年	188.0	36.3	0.7530	1.1	0.0	1,213.8	1.7597
		差異	-159.0	9.7	0.0828	-1.1	0.0	91.1	-0.2640
235	大腿骨骨折	1998年	10.0	22.4	0.6162	0.0	0.0	686.3	1.5767
		1997年	12.0	36.5	0.8634	0.0	0.0	941.1	1.3522
		差異	-2.0	-14.1	-0.2472	0.0	0.0	-254.8	0.2245

DRG

推定症例数

平均在院日数

変動係数

死亡率

再入院率

一人当たりコスト

相対係数

MDC 8 筋骨格系および結合組織疾患および障害		推定症例数	平均在院日数	変動係数	死亡率	再入院率	一人当たりコスト	相対係数	
236	股関節および骨盤骨折	1998年	32.0	27.4	0.9525	3.1	0.0	848.7	1.4169
		1997年	20.0	36.0	0.6456	10.0	0.0	850.0	1.4593
		差異	12.0	-8.6	0.3069	-6.9	0.0	-1.3	-0.0424
237	股関節、骨盤、大腿の捻挫、ストレインおよび脱臼	1998年	4.0	10.0	0.2944	0.0	0.0	364.5	0.7631
		1997年	4.0	11.5	0.1845	0.0	0.0	343.9	0.8100
		差異	0.0	-1.5	0.1099	0.0	0.0	20.6	-0.0469
238	骨髄炎	1998年	3.0	12.3	0.4751	0.0	0.0	508.0	1.3411
		1997年	2.0	37.0	0.0000	0.0	0.0	1,302.5	1.4617
		差異	1.0	-24.7	0.4751	0.0	0.0	-794.5	-0.1206
239	病的骨折および筋骨格系、結合組織の悪性腫瘍	1998年	11.0	33.3	0.9294	18.2	10.0	900.1	1.2857
		1997年	2.0	249.1	0.0000	0.0	0.0	1,576.3	1.4395
		差異	9.0	-215.8	0.9294	18.2	10.0	-676.2	-0.1538
240	合併症を伴う、結合組織疾患	1998年	3.0	5.7	0.7132	0.0	0.0	1,011.7	1.2691
		1997年	8.0	99.5	0.8214	0.0	0.0	1,805.1	1.4717
		差異	-5.0	-93.8	-0.1082	0.0	0.0	-793.4	-0.2026
241	合併症を伴わない、結合組織疾患	1998年	30.0	18.7	1.2692	0.0	0.0	613.1	1.1732
		1997年	44.0	10.4	0.4590	0.0	0.0	550.1	1.2412
		差異	-14.0	8.3	0.8102	0.0	0.0	63.0	-0.0680
242	敗血性関節炎	1998年	9.0	33.4	0.6619	0.0	0.0	762.4	0.9817
		1997年	4.0	19.5	0.4714	0.0	0.0	580.9	0.8160
		差異	5.0	13.9	0.1905	0.0	0.0	181.5	0.1657
243	背部の医学的問題	1998年	98.0	19.4	0.9038	0.0	0.0	542.1	0.7971
		1997年	88.0	20.6	1.0047	0.0	0.0	596.8	0.8116
		差異	10.0	-1.2	-0.1009	0.0	0.0	-54.7	-0.0145
244	合併症を伴う、骨疾患および特異的関節症	1998年	1.0	17.0	0.0000	0.0	0.0	860.8	1.0837
		1997年	2.0	51.0	0.0000	0.0	0.0	1,135.7	1.2208
		差異	-1.0	-34.0	0.0000	0.0	0.0	-274.9	-0.1371
245	合併症を伴わない、骨疾患および特異的関節症	1998年	3.0	26.0	1.0413	0.0	0.0	555.0	0.8626
		1997年	2.0	12.0	0.0000	0.0	0.0	347.3	0.9703
		差異	1.0	14.0	1.0413	0.0	0.0	207.7	-0.1077
246	非特異的関節症	1998年	4.0	16.3	0.4984	0.0	0.0	423.3	0.5359
		1997年	2.0	22.0	0.0000	0.0	0.0	572.9	0.6909
		差異	2.0	-5.7	0.4984	0.0	0.0	-149.6	-0.1550
247	筋骨格系、結合組織の徴候および症状	1998年	3.0	8.7	0.2904	0.0	0.0	414.6	0.7545
		1997年	4.0	1.0	0.0000	0.0	0.0	590.4	0.7438
		差異	-1.0	7.7	0.2904	0.0	0.0	-175.8	0.0107
248	腱炎、筋炎、滑液のう炎	1998年	8.0	15.4	0.5001	0.0	0.0	449.1	0.7788
		1997年	8.0	14.3	0.8678	25.0	0.0	431.3	0.6521
		差異	0.0	1.1	-0.3677	-25.0	0.0	17.8	0.1267
251	合併症を伴わない、前腕、手足の骨折、捻挫、ストレインおよび脱臼、年齢18歳以上	1998年	13.0	10.8	0.7668	0.0	0.0	358.1	0.5278
		1997年	4.0	22.0	1.0285	0.0	0.0	745.2	0.6069
		差異	9.0	-11.2	-0.2617	0.0	0.0	-387.1	-0.0791
252	前腕、手足の骨折、捻挫、ストレインおよび脱臼、年齢0-17歳	1998年	6.0	9.2	0.4751	0.0	0.0	268.1	0.3199
		1997年	6.0	40.7	1.0736	0.0	0.0	517.7	0.4182
		差異	0.0	-31.5	-0.5985	0.0	0.0	-249.6	-0.0983
253	合併症を伴う、足を除く、上腕、下腿の骨折、捻挫、ストレインおよび脱臼、年齢18歳以上	1998年	10.0	53.5	1.4469	0.0	0.0	1,988.4	2.2414
		1997年	6.0	14.0	0.7035	0.0	0.0	618.3	1.0780
		差異	4.0	39.5	0.7434	0.0	0.0	1,370.1	1.1634
254	合併症を伴わない、足を除く、上腕、下腿の骨折、捻挫、ストレインおよび脱臼、年齢18歳以上	1998年	38.0	17.0	0.8801	0.0	0.0	467.9	0.7131
		1997年	34.0	18.2	0.7062	0.0	0.0	602.3	0.8016
		差異	4.0	-1.2	0.1739	0.0	0.0	-134.4	-0.0885

DRG

推定症例数

平均在院日数

変動係数

死亡率

再入院率

一人当たりコスト

相対係数

MDC 8 筋骨格系および結合組織疾患および障害		推定症例数	平均在院日数	変動係数	死亡率	再入院率	一人当たりコスト	相対係数
255 足を除く、上腕、下腿の骨折、捻挫、ストレインおよび脱臼、年齢0-17歳	1998年	9.0	15.9	0.6202	0.0	0.0	450.9	0.4379
	1997年	16.0	15.8	0.6499	0.0	0.0	485.5	0.5963
	差異	-7.0	0.1	-0.0297	0.0	0.0	-34.6	-0.1584
256 その他の筋骨格系および結合組織疾患	1998年	32.0	9.7	0.5970	0.0	3.2	323.8	0.6496
	1997年	32.0	14.6	1.0589	0.0	0.0	462.7	0.6706
	差異	0.0	-4.9	-0.4619	0.0	3.2	-138.9	-0.0210
558 両側または主要関節部を除く、筋骨格系の主要処置、主要合併症を伴うもの	1998年	8.0	153.4	0.7459	25.0	0.0	3,948.1	4.1930
	1997年	28.0	75.9	0.5518	14.3	0.0	2,980.7	4.0274
	差異	-20.0	77.5	0.1941	10.7	0.0	967.4	0.1656
559 主要合併症を伴う、筋骨格系の処置	1998年	4.0	68.0	0.5304	0.0	0.0	2,301.0	2.7912
	1997年	18.0	104.0	0.6800	0.0	0.0	2,850.5	3.1710
	差異	-14.0	-36.0	-0.1496	0.0	0.0	-549.5	-0.3798
560 骨髄炎、敗血性関節炎および結合組織の疾患を除く筋骨格系疾患、主要合併症を伴うもの	1998年	23.0	70.7	2.7888	21.7	0.0	1,714.7	1.6372
	1997年	18.0	39.0	0.6941	55.6	0.0	1,079.8	1.5517
	差異	5.0	31.7	2.0947	-33.9	0.0	634.9	0.0855
561 主要合併症を伴う骨髄炎、敗血性関節炎および結合組織疾患	1998年	3.0	68.0	0.4355	0.0	0.0	1,996.5	2.3268
	1997年	10.0	300.3	2.0008	40.0	0.0	3,850.0	2.4511
	差異	-7.0	-232.3	-1.5653	-40.0	0.0	-1,853.5	-0.1243
757 脊髄癒合を除く、背部および頸部処置、合併症を伴うもの	1998年	4.0	61.5	0.1935	0.0	0.0	1,746.2	2.4758
	1997年	2.0	73.0	0.0000	0.0	0.0	1,998.7	2.5662
	差異	2.0	-11.5	0.1935	0.0	0.0	-252.5	-0.0904
758 脊髄癒合を除く、背部および頸部処置、合併症を伴わないもの	1998年	8.0	45.4	0.3209	0.0	0.0	1,411.4	2.0398
	1997年	18.0	55.1	0.7524	0.0	0.0	1,446.5	1.8810
	差異	-10.0	-9.7	-0.4315	0.0	0.0	-35.1	0.1588
MDC 9 皮膚、皮下組織、乳房疾患および障害		推定症例数	平均在院日数	変動係数	死亡率	再入院率	一人当たりコスト	相対係数
263 合併症を伴う、皮膚の潰瘍または蜂巣炎のための皮膚移植および/または壊死組織除去	1998年	2.0	24.0	0.1768	0.0	0.0	908.6	2.8307
	1997年	2.0	39.0	0.0000	0.0	0.0	1,296.6	2.7136
	差異	0.0	-15.0	0.1768	0.0	0.0	-388.0	0.1171
264 合併症を伴わない、皮膚の潰瘍または蜂巣炎のための皮膚移植および/または壊死組織除去	1998年	4.0	98.3	0.8707	0.0	0.0	1,954.6	1.7851
	1997年	2.0	36.0	0.0000	0.0	0.0	1,046.3	1.5960
	差異	2.0	62.3	0.8707	0.0	0.0	908.3	0.1891
266 合併症を伴わない、皮膚の潰瘍または蜂巣炎を除く、皮膚移植および/または壊死組織除去	1998年	20.0	25.3	0.3398	0.0	5.3	924.7	1.1562
	1997年	26.0	29.2	0.7716	0.0	0.0	943.9	1.1906
	差異	-6.0	-3.9	-0.4318	0.0	5.3	-19.2	-0.0344
268 皮膚、皮下組織、乳房形成術	1998年	9.0	11.2	0.5095	0.0	12.5	606.2	0.9444
	1997年	50.0	13.6	0.4352	0.0	0.0	674.8	0.8552
	差異	-41.0	-2.4	0.0743	0.0	12.5	-68.6	0.0892
269 合併症を伴う、その他の皮膚、皮下組織、乳房処置	1998年	6.0	35.5	0.7973	0.0	0.0	1,169.6	1.5355
	1997年	8.0	30.5	0.6405	0.0	0.0	1,152.4	1.4536
	差異	-2.0	5.0	0.1568	0.0	0.0	17.2	0.0819
270 合併症を伴わない、その他の皮膚、皮下組織、乳房処置	1998年	130.0	14.0	1.3411	0.0	4.8	539.4	0.7558
	1997年	62.0	15.8	2.1302	0.0	0.0	593.8	0.7991
	差異	68.0	-1.8	-0.7891	0.0	4.8	-54.4	-0.0433
272 合併症を伴う、皮膚の主要疾患	1998年	15.0	25.9	0.5172	0.0	0.0	738.0	1.0833
	1997年	4.0	16.5	0.2143	0.0	0.0	626.0	0.8582
	差異	11.0	9.4	0.3029	0.0	0.0	112.0	0.2251
273 合併症を伴わない、皮膚の主要疾患	1998年	38.0	19.6	0.3904	0.0	0.0	551.7	0.6056
	1997年	28.0	20.1	0.7654	0.0	0.0	584.3	0.6825
	差異	10.0	-0.5	-0.3750	0.0	0.0	-32.6	-0.0769

DRG

推定症例数

平均在院日数

変動係数

死亡率

再入院率

一人当たりコスト

相対係数

MDC 9 皮膚,皮下組織,乳房疾患および障害

274	合併症を伴う、悪性乳房疾患	1998年	19.0	39.9	0.9200	15.8	30.8	987.6	1.4228
		1997年	34.0	50.4	0.9415	17.6	36.4	1,225.1	1.6177
		差異	-15.0	-10.5	-0.0215	-1.8	-5.6	-237.5	-0.1949
275	合併症を伴わない、悪性乳房疾患	1998年	71.0	27.7	0.6376	2.8	6.3	722.4	1.4661
		1997年	12.0	42.5	0.7536	16.7	0.0	994.0	1.5089
		差異	59.0	-14.8	-0.1160	-13.9	6.3	-271.6	-0.0428
277	合併症を伴う、蜂巣炎、年齢18歳以上	1998年	11.0	20.3	0.3197	0.0	0.0	544.7	0.8977
		1997年	8.0	20.5	0.6453	0.0	0.0	700.6	0.9983
		差異	3.0	-0.2	-0.3256	0.0	0.0	-155.9	-0.1006
278	合併症を伴わない、蜂巣炎、年齢18歳以上	1998年	22.0	12.8	0.3820	0.0	0.0	353.8	0.5483
		1997年	22.0	15.5	0.4247	0.0	0.0	441.4	0.5624
		差異	0.0	-2.7	-0.0427	0.0	0.0	-87.6	-0.0141
279	蜂巣炎、年齢0-17歳	1998年	15.0	10.8	0.3503	0.0	0.0	331.6	0.4060
		1997年	16.0	10.3	0.5388	0.0	0.0	376.4	0.4382
		差異	-1.0	0.5	-0.1885	0.0	0.0	-44.8	-0.0322
280	合併症を伴う、皮膚、皮下組織、乳房の外傷、年齢18歳以上	1998年	3.0	9.0	0.8012	0.0	0.0	356.1	0.5421
		1997年	2.0	24.0	0.0000	0.0	0.0	612.9	0.4922
		差異	1.0	-15.0	0.8012	0.0	0.0	-256.8	0.0499
281	合併症を伴わない、皮膚、皮下組織、乳房の外傷、年齢18歳以上	1998年	66.0	9.4	1.4709	0.0	0.0	276.8	0.3722
		1997年	28.0	9.4	0.9045	0.0	0.0	319.1	0.3798
		差異	38.0	0.0	0.5664	0.0	0.0	-42.3	-0.0076
282	皮膚、皮下組織、乳房の外傷、年齢0-17歳	1998年	31.0	5.2	0.9735	0.0	0.0	181.4	0.2208
		1997年	24.0	8.4	1.0036	0.0	0.0	245.7	0.2356
		差異	7.0	-3.2	-0.0301	0.0	0.0	-64.3	-0.0148
283	合併症を伴う、皮膚の小疾患	1998年	17.0	45.8	1.1830	0.0	13.3	767.5	0.8636
		1997年	16.0	61.3	0.3523	0.0	14.3	1,000.2	0.8792
		差異	1.0	-15.5	0.8307	0.0	-1.0	-232.7	-0.0156
284	合併症を伴わない、皮膚の小疾患	1998年	64.0	14.6	0.8921	0.0	4.9	387.9	0.4131
		1997年	66.0	15.3	0.6315	0.0	0.0	393.0	0.5091
		差異	-2.0	-0.7	0.2606	0.0	4.9	-5.1	-0.0960
562	主要合併症を伴う、皮膚および乳房の主要疾患	1998年	4.0	37.5	0.2997	75.0	0.0	1,105.3	1.6037
		1997年	10.0	38.8	0.5583	40.0	0.0	1,311.7	1.9242
		差異	-6.0	-1.3	-0.2586	35.0	0.0	-206.4	-0.3205
563	主要合併症を伴う、その他の皮膚疾患	1998年	7.0	87.6	2.1646	0.0	0.0	979.3	0.9184
		1997年	8.0	35.0	0.9340	25.0	0.0	874.9	1.0719
		差異	-1.0	52.6	1.2306	-25.0	0.0	104.4	-0.1535
564	主要合併症を伴う、皮膚および乳房の処置	1998年	1.0	41.0	0.0000	0.0	0.0	1,437.2	2.7580
		1997年	4.0	305.1	0.0464	0.0	0.0	6,472.2	2.8883
		差異	-3.0	-264.1	-0.0464	0.0	0.0	-5,035.0	-0.1303

MDC 10 内分泌,栄養,代謝疾患および障害

286	副腎および下垂体処置	1998年	5.0	35.6	0.4466	0.0	0.0	1,527.1	2.2565
		1997年	2.0	30.0	0.0000	0.0	0.0	1,536.7	2.0882
		差異	3.0	5.6	0.4466	0.0	0.0	-9.6	0.1683
290	甲状腺処置	1998年	24.0	12.8	0.2922	0.0	0.0	678.9	1.2200
		1997年	32.0	13.4	0.2289	0.0	0.0	691.7	1.0542
		差異	-8.0	-0.6	0.0633	0.0	0.0	-12.8	0.1658
293	合併症を伴わない、その他の内分泌、栄養、代謝の外科的処置	1998年	2.0	82.5	1.3456	0.0	0.0	1,464.3	1.7940
		1997年	2.0	40.0	0.0000	0.0	0.0	1,515.5	1.7009
		差異	0.0	42.5	1.3456	0.0	0.0	-51.2	0.0931

DRG

推定症例数

平均在院日数

変動係数

死亡率

再入院率

一人当たりコスト

相対係数

MDC 10 内分泌,栄養,代謝疾患および障害

294 糖尿病、年齢36歳以上	1998年	152.0	21.5	0.5618	0.0	1.3	541.0	0.8162
	1997年	132.0	24.9	4.6734	0.0	0.0	635.2	0.8272
	差異	20.0	-3.4	-4.1116	0.0	1.3	-94.2	-0.0110
295 糖尿病、年齢36歳未満	1998年	18.0	24.8	0.6663	0.0	13.3	585.8	0.7842
	1997年	14.0	13.1	0.4314	0.0	0.0	442.0	0.8484
	差異	4.0	11.7	0.2349	0.0	13.3	143.8	-0.0642
296 合併症を伴う、栄養、その他の代謝疾患、年齢18歳以上	1998年	5.0	12.4	1.0859	0.0	0.0	510.3	0.8168
	1997年	8.0	29.8	0.7687	0.0	0.0	726.5	0.7487
	差異	-3.0	-17.4	0.3172	0.0	0.0	-216.2	0.0681
297 合併症を伴わない、栄養、その他の代謝疾患、年齢18歳以上	1998年	7.0	34.0	2.0408	0.0	0.0	1,036.4	0.6651
	1997年	14.0	20.6	1.7051	0.0	0.0	452.0	0.6833
	差異	-7.0	13.4	0.3357	0.0	0.0	584.4	-0.0182
298 栄養、その他の代謝疾患、年齢0-17歳	1998年	5.0	4.2	1.3405	0.0	0.0	258.3	0.3268
	1997年	18.0	11.3	2.1172	0.0	0.0	271.2	0.4099
	差異	-13.0	-7.1	-0.7767	0.0	0.0	-12.9	-0.0831
300 合併症を伴う、内分泌障害	1998年	3.0	49.0	1.0832	0.0	0.0	901.4	0.9329
	1997年	4.0	42.5	0.6489	0.0	0.0	892.8	0.9904
	差異	-1.0	6.5	0.4343	0.0	0.0	8.6	-0.0575
301 合併症を伴わない、内分泌障害	1998年	15.0	26.8	1.7262	6.7	0.0	657.6	0.6567
	1997年	8.0	35.0	0.5888	0.0	0.0	741.9	0.6909
	差異	7.0	-8.2	1.1374	6.7	0.0	-84.3	-0.0342
566 摂食障害除く、または主要合併症を伴う、内分泌、栄養および代謝疾患	1998年	21.0	44.1	1.5301	0.0	0.0	1,227.1	1.4138
	1997年	24.0	50.7	1.3002	16.7	0.0	1,322.8	1.3296
	差異	-3.0	-6.6	0.2299	-16.7	0.0	-95.7	0.0842

MDC 11 腎臓および尿路疾患および障害

303 新生物の腎、尿管、膀胱の主要処置	1998年	1.0	37.0	0.0000	0.0	0.0	1,477.6	2.3215
	1997年	22.0	46.5	0.4748	9.1	0.0	1,659.6	2.2777
	差異	-21.0	-9.5	-0.4748	-9.1	0.0	-182.0	0.0438
304 合併症を伴う、非新生物の腎、尿管、膀胱の主要処置	1998年	2.0	63.0	0.6285	0.0	0.0	1,892.4	2.2177
	1997年	4.0	33.5	0.2322	0.0	0.0	1,401.4	1.7347
	差異	-2.0	29.5	0.3963	0.0	0.0	491.0	0.4830
305 合併症を伴わない、非新生物の腎、尿管、膀胱の主要処置	1998年	4.0	50.5	0.5964	0.0	0.0	1,277.7	1.6575
	1997年	12.0	16.0	0.2469	0.0	0.0	925.2	1.4651
	差異	-8.0	34.5	0.3495	0.0	0.0	352.5	0.1924
309 合併症を伴わない、膀胱の小処置	1998年	2.0	23.0	0.0615	0.0	0.0	852.3	1.1684
	1997年	30.0	15.3	0.9116	0.0	0.0	718.0	1.0979
	差異	-28.0	7.7	-0.8501	0.0	0.0	134.3	0.0705
315 その他の腎、尿路の外科的処置	1998年	43.0	82.1	2.0717	0.0	2.4	1,857.5	2.1413
	1997年	32.0	49.9	0.7880	0.0	0.0	1,617.8	1.8564
	差異	11.0	32.2	1.2837	0.0	2.4	239.7	0.2849
316 腎不全	1998年	47.0	34.0	0.9373	2.1	9.5	884.9	1.1329
	1997年	30.0	47.9	0.8910	20.0	0.0	1,044.7	1.1035
	差異	17.0	-13.9	0.0463	-17.9	9.5	-159.8	0.0294
318 合併症を伴う、腎、尿路の新生物	1998年	15.0	42.4	0.9181	20.0	25.0	1,038.7	1.4886
	1997年	12.0	74.5	0.6300	16.7	20.0	1,404.9	1.3727
	差異	3.0	-32.1	0.2881	3.3	5.0	-366.2	0.1159
319 合併症を伴わない、腎、尿路の新生物	1998年	32.0	14.9	0.6536	0.0	6.7	478.2	0.9638
	1997年	4.0	13.5	0.8904	50.0	0.0	484.1	0.9795
	差異	28.0	1.4	-0.2368	-50.0	6.7	-5.9	-0.0157

DRG

推定症例数

平均在院日数

変動係数

死亡率

再入院率

一人当たりコスト

相対係数

MDC 11 腎臓および尿路疾患および障害

320	合併症を伴う、腎、尿路感染症、年齢18歳以上	1998年	8.0	37.8	1.6527	0.0	0.0	1,036.4	0.8310
		1997年	6.0	15.0	0.5812	0.0	0.0	650.8	0.7464
		差異	2.0	22.8	1.0715	0.0	0.0	385.6	0.0846
321	合併症を伴わない、腎、尿路感染症、年齢18歳以上	1998年	35.0	12.6	0.7908	0.0	0.0	385.1	0.5483
		1997年	38.0	14.6	0.8286	0.0	0.0	444.6	0.5366
		差異	-3.0	-2.0	-0.0378	0.0	0.0	-59.5	0.0117
322	腎、尿路感染症、年齢0-17歳	1998年	25.0	9.3	0.4766	0.0	0.0	317.1	0.3908
		1997年	38.0	11.3	0.7811	0.0	0.0	392.2	0.4856
		差異	-13.0	-2.0	-0.3045	0.0	0.0	-75.1	-0.0948
323	合併症を伴う、尿路結石、および/または体外衝撃波による碎石術	1998年	7.0	10.7	0.6231	0.0	0.0	292.9	0.3173
		1997年	8.0	13.0	0.4485	0.0	0.0	371.6	0.3815
		差異	-1.0	-2.3	0.1746	0.0	0.0	-78.7	-0.0642
324	合併症を伴わない、尿路結石	1998年	19.0	6.4	0.7124	0.0	0.0	202.2	0.2990
		1997年	24.0	8.3	0.8939	0.0	0.0	249.6	0.3058
		差異	-5.0	-1.9	-0.1815	0.0	0.0	-47.4	-0.0068
331	合併症を伴う、その他の腎、尿路の診断、年齢18歳以上	1998年	6.0	41.7	0.3102	0.0	0.0	1,102.6	1.4710
		1997年	12.0	47.8	0.4263	0.0	0.0	1,280.1	1.5368
		差異	-6.0	-6.1	-0.1161	0.0	0.0	-177.5	-0.0658
332	合併症を伴わない、その他の腎、尿路の診断、年齢18歳以上	1998年	21.0	29.2	1.0931	0.0	5.0	664.3	0.7969
		1997年	30.0	37.1	1.1102	0.0	0.0	800.8	0.8813
		差異	-9.0	-7.9	-0.0171	0.0	5.0	-136.5	-0.0844
333	その他の腎、尿路の診断、年齢0-17歳	1998年	2.0	21.5	0.7564	0.0	0.0	865.5	1.0075
		1997年	6.0	2.7	0.7806	0.0	0.0	376.3	1.1108
		差異	-4.0	18.8	-0.0242	0.0	0.0	489.2	-0.1033
567	腎移植除く、腎および尿路処置、主要合併症を伴うもの	1998年	4.0	191.3	0.5156	25.0	0.0	3,539.1	3.4719
		1997年	14.0	43.6	1.2516	0.0	0.0	2,197.7	3.4095
		差異	-10.0	147.7	-0.7360	25.0	0.0	1,341.4	0.0624
568	主要合併症を伴う、腎不全	1998年	11.0	44.9	0.7268	18.2	0.0	1,250.3	1.7953
		1997年	20.0	118.8	1.1098	20.0	0.0	2,126.7	1.6639
		差異	-9.0	-73.9	-0.3830	-1.8	0.0	-876.4	0.1314
569	腎不全除く、腎および尿路疾患、主要合併症を伴うもの	1998年	20.0	21.7	0.7403	15.0	5.3	710.8	1.2555
		1997年	24.0	61.8	1.6998	8.3	0.0	1,106.2	1.2368
		差異	-4.0	-40.1	-0.9595	6.7	5.3	-395.4	0.0187

MDC 12 男性生殖器系疾患および障害

346	合併症を伴う、男性生殖器系の悪性腫瘍	1998年	9.0	27.6	0.5637	22.2	12.5	691.6	1.1714
		1997年	4.0	175.5	1.0999	0.0	0.0	1,295.9	1.2024
		差異	5.0	-147.9	-0.5362	22.2	12.5	-604.3	-0.0310
347	合併症を伴わない、男性生殖器系の悪性腫瘍	1998年	6.0	23.7	0.4214	0.0	0.0	541.6	0.6982
		1997年	2.0	29.0	0.0000	0.0	0.0	675.2	0.6729
		差異	4.0	-5.3	0.4214	0.0	0.0	-133.6	0.0253
348	合併症を伴う、良性前立腺肥大	1998年	6.0	8.2	0.6590	0.0	20.0	258.8	0.7592
		1997年	2.0	21.0	0.0000	0.0	0.0	528.8	0.5773
		差異	4.0	-12.8	0.6590	0.0	20.0	-270.0	0.1819
350	男性生殖器系の炎症	1998年	41.0	5.3	0.9123	0.0	0.0	219.1	0.3943
		1997年	14.0	6.7	0.9756	0.0	0.0	295.1	0.4629
		差異	27.0	-1.4	-0.0633	0.0	0.0	-76.0	-0.0686
352	その他の男性生殖器系の診断	1998年	53.0	7.0	0.7099	0.0	1.9	222.4	0.2942
		1997年	2.0	3.0	0.0000	0.0	0.0	173.8	0.3577
		差異	51.0	4.0	0.7099	0.0	1.9	48.6	-0.0635

DRG

推定症例数

平均在院日数

変動係数

死亡率

再入院率

一人当たりコスト

相対係数

MDC 12 男性生殖器系疾患および障害

570	主要合併症を伴う、男性生殖器系疾患	1998年	3.0	46.3	0.5306	33.3	50.0	970.7	1.1112
		1997年	2.0	82.0	0.0000	100.0	0.0	1,514.5	1.4989
		差異	1.0	-35.7	0.5306	-66.7	50.0	-543.8	-0.3877

MDC 13 女性生殖器系疾患および障害

353	骨盤内器官全摘、根治的子宮摘出および外陰切除	1998年	2.0	77.0	1.0285	0.0	0.0	2,173.5	3.1495
		1997年	18.0	156.4	1.0241	0.0	0.0	2,801.9	3.4646
		差異	-16.0	-79.4	0.0044	0.0	0.0	-628.4	-0.3151
359	合併症を伴わない、良性子宮、付属器の処置	1998年	5.0	21.0	0.4617	0.0	0.0	886.9	1.1231
		1997年	134.0	18.3	0.3390	0.0	3.1	893.2	1.0736
		差異	-129.0	2.7	0.1227	0.0	-3.1	-6.3	0.0495
360	膣、子宮頸、外陰の処置	1998年	7.0	24.6	1.0163	0.0	0.0	638.5	0.7413
		1997年	12.0	20.3	0.4362	0.0	0.0	736.2	0.7356
		差異	-5.0	4.3	0.5801	0.0	0.0	-97.7	0.0057
366	合併症を伴う、女性生殖器系の悪性腫瘍	1998年	19.0	75.0	1.0566	10.5	28.6	1,119.0	1.2854
		1997年	22.0	39.6	0.5290	36.4	10.0	1,050.7	1.1206
		差異	-3.0	35.4	0.5276	-25.9	18.6	68.3	0.1648
367	合併症を伴わない、女性生殖器系の悪性腫瘍	1998年	21.0	58.6	0.9659	9.5	11.1	1,029.5	1.4390
		1997年	32.0	74.2	0.8012	0.0	7.1	1,119.5	1.1130
		差異	-11.0	-15.6	0.1647	9.5	4.0	-90.0	0.3260
368	女性生殖器系の感染症	1998年	14.0	20.8	0.7311	0.0	0.0	454.4	0.4798
		1997年	12.0	16.5	0.3828	0.0	20.0	523.1	0.4786
		差異	2.0	4.3	0.3483	0.0	-20.0	-68.7	0.0012
369	月経、その他の女性生殖器系疾患	1998年	25.0	12.9	2.2400	4.0	0.0	324.0	0.3895
		1997年	26.0	16.4	0.6785	0.0	0.0	371.5	0.2773
		差異	-1.0	-3.5	1.5615	4.0	0.0	-47.5	0.1122
572	主要合併症を伴う、女性生殖器系疾患	1998年	1.0	68.0	0.0000	0.0	0.0	1,645.9	2.1225
		1997年	8.0	71.3	0.6981	75.0	0.0	1,726.9	1.5280
		差異	-7.0	-3.3	-0.6981	-75.0	0.0	-81.0	0.5945

MDC 14 妊娠、分娩および産褥

372	合併症を伴う、膣式分娩	1998年	60.0	10.1	0.8947	0.0	0.0	352.8	0.4656
		1997年	104.0	11.1	0.9384	0.0	0.0	388.1	0.4630
		差異	-44.0	-1.0	-0.0437	0.0	0.0	-35.3	0.0026
373	合併症を伴わない、膣式分娩	1998年	118.0	7.7	1.0905	0.0	4.4	272.8	0.3286
		1997年	314.0	7.1	1.0708	0.0	2.6	288.9	0.3431
		差異	-196.0	0.6	0.0197	0.0	1.8	-16.1	-0.0145
374	避妊術を伴う、膣式分娩および／またはD&C	1998年	1.0	13.0	0.0000	0.0	0.0	461.4	0.3533
		1997年	2.0	1.0	0.0000	0.0	0.0	241.3	0.3522
		差異	-1.0	12.0	0.0000	0.0	0.0	220.1	0.0011
375	避妊術、および／またはD&Cを除く、外科的処置を伴う、膣式分娩	1998年	10.0	14.9	0.5232	0.0	0.0	453.1	0.5000
		1997年	30.0	36.1	0.9295	0.0	0.0	688.7	0.6937
		差異	-20.0	-21.2	-0.4063	0.0	0.0	-235.6	-0.1937
378	子宮外妊娠	1998年	27.0	16.2	0.4219	0.0	0.0	328.7	0.3551
		1997年	34.0	21.1	0.5110	0.0	0.0	407.8	0.3565
		差異	-7.0	-4.9	-0.0891	0.0	0.0	-79.1	-0.0014
379	切迫流産	1998年	13.0	31.3	1.0538	0.0	0.0	567.2	0.6123
		1997年	24.0	40.2	1.0919	0.0	0.0	685.5	0.5906
		差異	-11.0	-8.9	-0.0381	0.0	0.0	-118.3	0.0217

DRG		推定症例数	平均在院日数	変動係数	死亡率	再入院率	一人当たりコスト	相対係数
MDC 14 妊娠,分娩および産褥								
380 D&Cを除く、流産	1998年	57.0	2.7	1.3773	0.0	0.0	212.1	0.2853
	1997年	32.0	3.4	1.0370	0.0	0.0	274.6	0.3369
	差異	25.0	-0.7	0.3403	0.0	0.0	-62.5	-0.0516
382 偽陣痛	1998年	151.0	27.4	0.8051	0.0	1.3	572.4	0.6502
	1997年	182.0	26.5	0.8900	0.0	2.2	561.6	0.5478
	差異	-31.0	0.9	-0.0849	0.0	-0.9	10.8	0.1024
383 医学的合併症を伴う、その他の分娩前の診断	1998年	80.0	15.4	1.0426	0.0	2.6	386.3	0.4748
	1997年	60.0	13.5	1.0610	0.0	0.0	385.8	0.4544
	差異	20.0	1.9	-0.0184	0.0	2.6	0.5	0.0204
384 医学的合併症を伴わない、その他の分娩前の診断	1998年	30.0	23.8	1.1483	0.0	0.0	405.0	0.4155
	1997年	22.0	33.7	1.1509	0.0	10.0	536.0	0.4190
	差異	8.0	-9.9	-0.0026	0.0	-10.0	-131.0	-0.0035
MDC 15 新生児および周産期に発生した症状を伴った新生児								
602 新生児、出生時体重749グラム以下、退院	1998年	6.0	159.7	0.4956	0.0	0.0	4,452.4	5.6752
	1997年	30.0	6.0	0.0000	0.0	0.0	3,764.7	5.7312
	差異	-24.0	153.7	0.4956	0.0	0.0	687.7	-0.0560
604 新生児、出生時体重750-999グラム、退院	1998年	19.0	152.6	0.2648	0.0	0.0	4,430.6	5.2982
	1997年	8.0	45.3	1.7348	0.0	0.0	3,115.1	5.8127
	差異	11.0	107.3	-1.4700	0.0	0.0	1,315.5	-0.5145
607 新生児、出生時体重1,000-1,499グラム、主要外科的処置を伴わないもの、退院	1998年	72.0	101.3	0.4029	0.0	0.0	2,638.7	3.1176
	1997年	78.0	33.8	1.2336	0.0	0.0	1,640.7	2.8702
	差異	-6.0	67.5	-0.8307	0.0	0.0	998.0	0.2474
611 新生児、出生時体重1,500-1,999グラム、主要外科的処置を伴わないもの、多くの重大問題あり	1998年	21.0	72.1	0.4354	9.5	0.0	2,200.1	2.9476
	1997年	20.0	63.4	0.2733	0.0	0.0	2,167.4	3.0646
	差異	1.0	8.7	0.1621	9.5	0.0	32.7	-0.1170
612 新生児、出生時体重1,500-1,999グラム、主要外科的処置を伴わないもの、重大問題あり	1998年	29.0	60.3	0.3422	0.0	0.0	1,507.9	1.9647
	1997年	32.0	55.1	0.5341	0.0	0.0	1,424.0	1.9422
	差異	-3.0	5.2	-0.1919	0.0	0.0	83.9	0.0225
613 新生児、出生時体重1,500-1,999グラム、主要外科的処置を伴わないもの、小さな問題あり	1998年	20.0	62.7	0.2839	0.0	0.0	1,516.2	1.9509
	1997年	28.0	58.1	0.3600	0.0	0.0	1,417.6	1.8592
	差異	-8.0	4.6	-0.0761	0.0	0.0	98.6	0.0917
614 新生児、出生時体重1,500-1,999グラム、主要外科的処置を伴わないもの、その他の問題あり	1998年	46.0	42.3	0.4688	0.0	0.0	871.1	0.9304
	1997年	64.0	23.8	0.8182	0.0	0.0	554.0	0.8013
	差異	-18.0	18.5	-0.3494	0.0	0.0	317.1	0.1291
615 新生児、出生時体重2,000-2,499グラム、主要外科的処置を伴うもの、重大問題あり	1998年	2.0	113.0	0.1627	0.0	0.0	2,963.8	3.4017
	1997年	6.0	53.4	0.1617	0.0	0.0	2,931.6	5.4257
	差異	-4.0	59.6	0.0010	0.0	0.0	32.2	-2.0240
617 新生児、出生時体重2,000-2,499グラム、主要外科的処置を伴わないもの、多くの重大問題あり	1998年	11.0	45.5	0.6755	18.2	0.0	1,279.9	1.5983
	1997年	12.0	40.8	0.3554	0.0	0.0	1,272.6	1.7145
	差異	-1.0	4.7	0.3201	18.2	0.0	7.3	-0.1162
618 新生児、出生時体重2,000-2,499グラム、主要外科的処置を伴わないもの、重大問題あり	1998年	33.0	42.6	1.0263	0.0	0.0	996.7	1.0973
	1997年	24.0	29.7	0.4961	0.0	0.0	801.4	1.0376
	差異	9.0	12.9	0.5302	0.0	0.0	195.3	0.0597
619 新生児、出生時体重2,000-2,499グラム、主要外科的処置を伴わないもの、小さな問題あり	1998年	9.0	34.3	0.5896	0.0	0.0	709.9	0.7496
	1997年	32.0	39.0	0.7248	0.0	0.0	759.8	0.7877
	差異	-23.0	-4.7	-0.1352	0.0	0.0	-49.9	-0.0381
620 新生児、出生時体重2,000-2,499グラム、主要外科的処置を伴わないもの、正常な新生児診断	1998年	107.0	13.9	0.8169	0.0	0.9	267.1	0.3315
	1997年	128.0	14.1	0.7659	0.0	0.0	277.7	0.3241
	差異	-21.0	-0.2	0.0510	0.0	0.9	-10.6	0.0074

DRG

		推定症例数	平均在院日数	変動係数	死亡率	再入院率	一人当たりコスト	相対係数
MDC 15 新生児および周産期に発生した症状を伴った新生児								
621	新生児、出生時体重2,000-2,499グラム、主要外科的処置を伴わないもの、その他の問題あり	1998年	19.0	26.6	0.5220	0.0	569.2	0.6611
		1997年	14.0	22.6	0.2870	0.0	527.3	0.5963
		差異	5.0	4.0	0.2350	0.0	41.9	0.0648
622	新生児、出生時体重2,500グラム以上、主要外科的処置を伴うもの、重大問題あり	1998年	24.0	311.9	2.5390	20.8	5,524.7	6.0648
		1997年	34.0	158.8	1.1852	5.9	4,567.3	5.6288
		差異	-10.0	153.1	1.3538	14.9	957.4	0.4360
623	新生児、出生時体重2,500グラム以上、主要外科的処置を伴うもの、問題なし	1998年	22.0	42.0	1.4477	22.7	969.4	1.0926
		1997年	10.0	44.8	0.5845	0.0	1,345.2	1.6443
		差異	12.0	-2.8	0.8632	22.7	-375.8	-0.5517
626	新生児、出生時体重2,500グラム以上、主要外科的処置を伴わないもの、多くの重大問題あり	1998年	57.0	128.1	1.7422	14.0	2,011.4	1.9759
		1997年	96.0	125.6	0.7354	4.2	1,844.2	1.7243
		差異	-39.0	2.5	1.0068	9.8	167.2	0.2516
627	新生児、出生時体重2,500グラム以上、主要外科的処置を伴わないもの、重大問題あり	1998年	101.0	30.8	1.5976	0.0	513.8	0.5973
		1997年	116.0	38.9	1.0584	0.0	586.0	0.5658
		差異	-15.0	-8.1	0.5392	0.0	-72.2	0.0315
628	新生児、出生時体重2,500グラム以上、主要外科的処置を伴わないもの、小さな問題あり	1998年	57.0	17.1	0.9403	0.0	358.8	0.3688
		1997年	66.0	26.1	0.7679	0.0	418.9	0.3459
		差異	-9.0	-9.0	0.1724	0.0	-60.1	0.0229
629	新生児、出生時体重2,500グラム以上、主要外科的処置を伴わないもの、正常な新生児診断	1998年	464.0	6.8	0.5904	0.0	129.9	0.2068
		1997年	484.1	7.2	0.7889	0.0	132.9	0.1682
		差異	-20.1	-0.4	-0.1985	0.0	-3.0	0.0386
630	新生児、出生時体重2,500グラム以上、主要外科的処置を伴わないもの、その他の問題あり	1998年	49.0	15.2	1.2622	0.0	309.5	0.4220
		1997年	36.0	10.4	0.6676	0.0	240.0	0.2995
		差異	13.0	4.8	0.5946	0.0	69.5	0.1225
MDC 16 血液、造血器疾患および障害、ならびに免疫障害								
394	血液および造血器のその他の外科的処置	1998年	9.0	8.6	0.7711	0.0	598.4	1.2802
		1997年	10.0	18.0	0.4698	0.0	839.7	1.1427
		差異	-1.0	-9.4	0.3013	0.0	-241.3	0.1375
395	赤血球の疾患、年齢18歳以上	1998年	20.0	37.2	1.6735	0.0	681.3	0.8300
		1997年	18.0	38.9	1.3154	22.2	851.4	0.9558
		差異	2.0	-1.7	0.3581	-22.2	-170.1	-0.1258
397	凝固疾患	1998年	20.0	15.6	0.9033	0.0	656.6	1.1467
		1997年	42.0	16.1	0.9601	0.0	804.0	1.2638
		差異	-22.0	-0.5	-0.0568	0.0	-147.4	-0.1171
399	合併症を伴わない、細網内皮系組織および免疫性疾患	1998年	32.0	11.3	1.1733	0.0	407.7	0.7440
		1997年	34.0	10.0	0.7467	0.0	440.4	0.7907
		差異	-2.0	1.3	0.4266	0.0	-32.7	-0.0467
574	主要合併症を伴う血液、造血器および免疫性疾患	1998年	3.0	48.3	0.5652	33.3	1,621.8	2.4646
		1997年	6.0	18.3	0.8699	66.7	1,239.6	2.1603
		差異	-3.0	30.0	-0.3047	-33.4	382.2	0.3043
785	その他の赤血球疾患、年齢0-17歳	1998年	3.0	6.0	0.7638	0.0	499.4	0.9393
		1997年	4.0	69.5	1.2718	0.0	1,110.4	1.1625
		差異	-1.0	-63.5	-0.5080	0.0	-611.0	-0.2232
MDC 17 骨髄増殖性疾患および障害、ならびに低分化型新生物								
400	外科的処置を伴う、リンパ腫および白血病	1998年	7.0	165.3	0.9648	14.3	2,629.6	2.9338
		1997年	6.0	14.3	0.6096	0.0	1,111.2	2.7278
		差異	1.0	151.0	0.3552	14.3	1,518.4	0.2060

DRG

推定症例数

平均在院日数

変動係数

死亡率

再入院率

一人当たりコスト

相対係数

MDC 17 骨髄増殖性疾患および障害,ならびに低分化型新生物

401	合併症を伴う、その他の外科的処置を伴う、リンパ腫および非急性性白血病	1998年	2.0	120.0	0.6600	0.0	0.0	2,369.4	2.8798
		1997年	2.0	106.0	0.0000	0.0	0.0	2,936.2	4.2658
		差異	0.0	14.0	0.6600	0.0	0.0	-566.8	-1.3860
402	合併症を伴わない、その他の外科的処置を伴う、リンパ腫および非急性性白血病	1998年	10.0	57.7	0.6258	10.0	0.0	1,560.7	2.5056
		1997年	8.0	82.3	1.7284	25.0	0.0	1,963.7	2.7334
		差異	2.0	-24.6	-0.1026	-15.0	0.0	-403.0	-0.2278
403	合併症を伴う、リンパ腫および非急性性白血病	1998年	20.0	31.8	0.9095	20.0	5.3	1,164.7	2.3419
		1997年	14.0	53.0	1.2023	42.9	0.0	1,728.6	2.8074
		差異	6.0	-21.2	-0.2928	-22.9	5.3	-563.9	-0.4655
404	合併症を伴わない、リンパ腫および非急性性白血病	1998年	48.0	65.6	1.1032	14.6	13.2	1,432.3	2.1555
		1997年	46.0	55.3	1.1134	4.3	9.5	1,454.9	2.4002
		差異	2.0	10.3	-0.0102	10.3	3.7	-22.6	-0.2447
411	内視鏡検査を伴わない、悪性腫瘍歴	1998年	10.0	21.5	0.8231	0.0	33.3	628.9	0.8565
		1997年	2.0	3.0	0.0000	0.0	0.0	645.8	0.7607
		差異	8.0	18.5	0.8231	0.0	33.3	-16.9	0.0958
576	主要合併症を伴う、急性性白血病	1998年	7.0	116.0	0.6552	57.1	20.0	4,230.4	5.9204
		1997年	14.0	85.9	1.7618	85.7	0.0	4,621.3	6.4166
		差異	-7.0	30.1	-1.1066	-28.6	20.0	-390.9	-0.4962
578	主要合併症を伴う、リンパ腫および非急性性白血病	1998年	13.0	47.6	1.3851	30.8	18.2	1,613.4	2.7644
		1997年	20.0	122.6	1.9682	30.0	0.0	2,635.8	3.3354
		差異	-7.0	-75.0	-0.5831	0.8	18.2	-1,022.4	-0.5710
579	主要合併症を伴う、リンパ腫、白血病および骨髄増殖性疾患のための処置	1998年	4.0	116.5	0.7762	75.0	0.0	3,849.7	5.4853
		1997年	2.0	37.0	0.0000	100.0	0.0	3,408.5	5.9679
		差異	2.0	79.5	0.7762	-25.0	0.0	441.2	-0.4826
782	外科的処置を伴わない急性性白血病、年齢18歳以上、合併症を伴うもの	1998年	1.0	310.0	0.0000	100.0	0.0	3,121.7	3.3730
		1997年	2.0	31.0	0.0000	100.0	0.0	1,459.6	2.4426
		差異	-1.0	279.0	0.0000	0.0	0.0	1,662.1	0.9304
783	外科的処置を伴わない急性性白血病、年齢18歳以上、合併症を伴わないもの	1998年	19.0	44.6	1.2406	10.5	25.0	1,461.3	2.7862
		1997年	26.0	101.6	1.0573	23.1	18.2	2,338.8	2.8608
		差異	-7.0	-57.0	0.1833	-12.6	6.8	-877.5	-0.0746

MDC 18 感染症および寄生虫症

417	敗血症、年齢0-17歳	1998年	2.0	14.0	0.8081	0.0	0.0	448.4	1.0084
		1997年	2.0	24.0	0.0000	0.0	0.0	728.0	0.5820
		差異	0.0	-10.0	0.8081	0.0	0.0	-279.6	0.4264
419	合併症を伴う、原因不明の発熱、年齢18歳以上	1998年	4.0	35.0	0.6494	0.0	0.0	868.1	0.9171
		1997年	2.0	73.0	0.0000	0.0	0.0	1,086.2	1.0243
		差異	2.0	-38.0	0.6494	0.0	0.0	-218.1	-0.1072
420	合併症を伴わない、原因不明の発熱、年齢18歳以上	1998年	3.0	22.3	0.6401	0.0	0.0	549.6	0.6783
		1997年	6.0	13.7	0.8481	0.0	0.0	432.3	0.6564
		差異	-3.0	8.6	-0.2080	0.0	0.0	117.3	0.0219
421	ウイルス性疾患、年齢18歳以上	1998年	41.0	15.1	0.5110	0.0	0.0	435.3	0.5194
		1997年	72.0	16.8	0.5450	0.0	0.0	498.3	0.5275
		差異	-31.0	-1.7	-0.0340	0.0	0.0	-63.0	-0.0081
422	ウイルス性疾患および原因不明の発熱、年齢0-17歳	1998年	49.0	7.6	0.4422	0.0	2.1	266.0	0.3707
		1997年	148.0	6.1	0.7002	0.0	1.4	294.3	0.3678
		差異	-99.0	1.5	-0.2580	0.0	0.7	-28.3	0.0029
423	その他の感染症、寄生虫症の診断	1998年	13.0	29.5	0.9507	0.0	0.0	741.1	0.9339
		1997年	16.0	13.6	0.7094	0.0	0.0	502.0	0.7133
		差異	-3.0	15.9	0.2413	0.0	0.0	239.1	0.2206

DRG

		推定症例数	平均在院日数	変動係数	死亡率	再入院率	一人当たりコスト	相対係数
MDC 18 感染症および寄生虫症								
580 敗血症を除く、全身性感染症および寄生虫症、主要合併症を伴うもの	1998年	5.0	33.8	1.6112	0.0	0.0	1,025.2	1.3654
	1997年	16.0	10.5	0.4525	0.0	0.0	886.6	1.3032
	差異	-11.0	23.3	1.1587	0.0	0.0	138.6	0.0622
584 主要合併症を伴う、敗血症	1998年	6.0	11.0	1.1936	83.3	0.0	630.0	1.4977
	1997年	4.0	16.5	1.1571	50.0	0.0	935.3	1.5336
	差異	2.0	-5.5	0.0365	33.3	0.0	-305.3	-0.0359
MDC 19 精神病および精神障害								
424 精神疾患の主病名を伴う、外科的処置	1998年	8.0	2,867.0	1.5426	37.5	0.0	17,625.9	11.4929
	1997年	16.0	110.0	0.6052	0.0	0.0	2,684.8	2.9804
	差異	-8.0	2,757.0	0.9374	37.5	0.0	14,941.1	8.5125
425 急性不適応反応および精神社会的機能異常障害	1998年	22.0	33.1	1.6648	0.0	10.5	732.5	0.7683
	1997年	34.0	51.8	1.0669	0.0	0.0	890.6	0.8800
	差異	-12.0	-18.7	0.5979	0.0	10.5	-158.1	-0.1117
426 神経症性抑鬱	1998年	17.0	63.5	1.1201	0.0	6.3	893.1	0.7864
	1997年	24.0	42.3	0.7472	0.0	9.1	933.0	1.0553
	差異	-7.0	21.2	0.3729	0.0	-2.8	-39.9	-0.2689
429 器質障害および精神薄弱	1998年	7.0	52.3	1.1014	14.3	0.0	1,424.6	2.1977
	1997年	18.0	137.4	0.6626	11.1	0.0	2,096.7	2.0442
	差異	-11.0	-85.1	0.4388	3.2	0.0	-672.1	0.1535
430 精神病	1998年	67.0	130.4	2.1066	0.0	3.1	3,388.1	3.8048
	1997年	34.0	189.8	1.2675	0.0	0.0	4,320.8	3.3223
	差異	33.0	-59.4	0.8391	0.0	3.1	-932.7	0.4825
431 小児期の精神障害	1998年	1.0	12.0	0.0000	0.0	0.0	308.7	0.5356
	1997年	2.0	1.0	0.0000	0.0	0.0	88.3	0.5189
	差異	-1.0	11.0	0.0000	0.0	0.0	220.4	0.0167
432 その他の精神障害の診断	1998年	3.0	157.7	1.7232	0.0	0.0	5,169.8	1.1594
	1997年	2.0	37.0	0.0000	0.0	0.0	975.5	0.9769
	差異	1.0	120.7	1.7232	0.0	0.0	4,194.3	0.1825
MDC 20 アルコールおよび薬物使用,ならびにアルコールおよび薬物に惹起された器質性精神障害								
748 合併症を伴わない、コカインまたはその他の薬物乱用または依存	1998年	6.0	45.0	2.3992	16.7	0.0	473.0	0.3923
	1997年	4.0	2.0	0.7071	0.0	0.0	104.5	0.4073
	差異	2.0	43.0	1.6921	16.7	0.0	368.5	-0.0150
750 合併症を伴う、アルコール乱用または依存	1998年	5.0	32.4	0.4167	0.0	0.0	927.7	1.3458
	1997年	2.0	4.0	0.0000	0.0	0.0	753.2	0.8552
	差異	3.0	28.4	0.4167	0.0	0.0	174.5	0.4906
751 合併症を伴わない、アルコール乱用または依存	1998年	9.0	26.7	1.1487	0.0	0.0	622.0	0.5668
	1997年	12.0	26.2	1.5863	0.0	0.0	673.5	0.5642
	差異	-3.0	0.5	-0.4376	0.0	0.0	-51.5	0.0026
MDC 21 損傷,中毒および薬物の中毒作用								
439 損傷による皮膚移植	1998年	9.0	43.3	0.4101	0.0	0.0	1,312.9	1.5192
	1997年	20.0	53.6	0.4726	0.0	0.0	1,566.9	1.8918
	差異	-11.0	-10.3	-0.0625	0.0	0.0	-254.0	-0.3726
441 損傷による手の処置	1998年	28.0	37.8	0.6760	0.0	0.0	1,180.1	1.5269
	1997年	46.0	36.1	0.5663	0.0	0.0	1,255.7	1.3270
	差異	-18.0	1.7	0.1097	0.0	0.0	-75.6	0.1999
442 合併症を伴う、損傷のためのその他の外科的処置	1998年	5.0	33.0	0.4556	0.0	0.0	1,156.6	1.6223
	1997年	8.0	28.3	0.6854	0.0	0.0	1,250.9	1.8975
	差異	-3.0	4.7	-0.2298	0.0	0.0	-94.3	-0.2752

DRG

推定症例数

平均在院日数

変動係数

死亡率

再入院率

一人当たりコスト

相対係数

MDC 21 損傷,中毒および薬物の中毒作用

443	合併症を伴わない、損傷のためのその他の外科的処置	1998年	22.0	19.2	1.0111	0.0	0.0	758.8	1.2392
		1997年	18.0	22.6	0.8714	0.0	0.0	934.5	1.1534
		差異	4.0	-3.4	0.1397	0.0	0.0	-175.7	0.0858
445	合併症を伴わない、外傷性損傷、年齢18歳以上	1998年	13.0	14.7	0.6026	0.0	0.0	415.1	0.4802
		1997年	14.0	11.6	0.4936	0.0	0.0	360.5	0.6097
		差異	-1.0	3.1	0.1090	0.0	0.0	54.6	-0.1295
447	アレルギー反応、年齢18歳以上	1998年	6.0	5.3	0.7925	0.0	0.0	169.3	0.2240
		1997年	4.0	1.0	0.0000	0.0	0.0	116.8	0.2195
		差異	2.0	4.3	0.7925	0.0	0.0	52.5	0.0045
449	合併症を伴う、中毒および薬物の中毒作用、年齢18歳以上	1998年	10.0	5.9	0.8166	10.0	11.1	265.4	0.4332
		1997年	10.0	22.8	0.9873	0.0	25.0	500.7	0.4876
		差異	0.0	-16.9	-0.1707	10.0	-13.9	-235.3	-0.0544
450	合併症を伴わない、中毒および薬物の中毒作用、年齢18歳以上	1998年	33.0	8.4	1.4266	0.0	3.1	266.8	0.3394
		1997年	36.0	6.9	1.0873	5.6	5.9	259.4	0.3408
		差異	-3.0	1.5	0.3393	-5.6	-2.8	7.4	-0.0014
451	中毒および薬物の中毒作用、年齢0-17歳	1998年	14.0	3.4	0.6139	0.0	0.0	181.1	0.2932
		1997年	18.0	5.4	0.4602	0.0	0.0	238.8	0.3108
		差異	-4.0	-2.0	0.1537	0.0	0.0	-57.7	-0.0176
452	合併症を伴う、治療的合併症	1998年	1.0	8.0	0.0000	0.0	0.0	295.3	0.6811
		1997年	2.0	22.0	0.0000	0.0	0.0	629.8	0.5731
		差異	-1.0	-14.0	0.0000	0.0	0.0	-334.5	0.1080
455	合併症を伴わない、その他の損傷、中毒、中毒作用の診断	1998年	11.0	6.0	0.6101	9.1	0.0	191.6	0.4107
		1997年	4.0	5.5	1.1571	0.0	0.0	225.7	0.3940
		差異	7.0	0.5	-0.5470	9.1	0.0	-34.1	0.0167
582	多発性外傷を除く損傷、主要合併症を伴うもの	1998年	13.0	18.0	0.8028	7.7	0.0	670.7	0.9440
		1997年	18.0	26.7	0.9544	55.6	0.0	872.6	1.1491
		差異	-5.0	-8.7	-0.1516	-47.9	0.0	-201.9	-0.2051
583	多発性外傷を除く、損傷のための処置、主要合併症を伴うもの	1998年	2.0	183.5	0.9364	0.0	0.0	2,515.4	2.5646
		1997年	2.0	44.0	0.0000	0.0	0.0	2,090.3	3.2686
		差異	0.0	139.5	0.9364	0.0	0.0	425.1	-0.7040

MDC 22 熱傷

456	熱傷、他院へ転送	1998年	6.0	39.8	0.9174	0.0	0.0	683.4	0.8245
		1997年	6.0	48.7	0.4282	0.0	0.0	1,059.0	1.4592
		差異	0.0	-8.9	0.4892	0.0	0.0	-375.6	-0.6347
458	皮膚移植を伴う、非広汎熱傷	1998年	30.0	41.0	0.6297	10.0	0.0	1,499.2	2.3087
		1997年	12.0	35.5	0.7625	0.0	0.0	1,693.8	2.6971
		差異	18.0	5.5	-0.1328	10.0	0.0	-194.6	-0.3884
460	外科的処置を伴わない、非広汎熱傷	1998年	25.0	15.7	1.1645	16.0	4.2	369.7	0.6220
		1997年	24.0	11.3	0.6939	8.3	0.0	363.7	0.6187
		差異	1.0	4.4	0.4706	7.7	4.2	6.0	0.0033

MDC 23 健康状態に影響をおよぼす要因,および他の医療サービスとの接触を持つもの

461	他の医療サービスとの接触を持つ病名内容による外科的処置	1998年	8.0	27.8	1.3884	12.5	14.3	932.2	1.1969
		1997年	4.0	21.0	0.0673	0.0	0.0	1,056.9	1.4036
		差異	4.0	6.8	1.3211	12.5	14.3	-124.7	-0.2067
463	合併症を伴う、徴候および症状	1998年	2.0	19.0	0.8932	0.0	0.0	707.3	0.7694
		1997年	10.0	23.6	0.6019	0.0	0.0	770.2	0.8214
		差異	-8.0	-4.6	0.2913	0.0	0.0	-62.9	-0.0520

DRG

推定症例数

平均在院日数

変動係数

死亡率

再入院率

一人当たりコスト

相対係数

MDC 23 健康状態に影響をおよぼす要因,および他の医療サービスとの接触を持つもの		推定症例数	平均在院日数	変動係数	死亡率	再入院率	一人当たりコスト	相対係数
464 合併症を伴わない、徴候および症状	1998年	4.0	11.5	0.6829	0.0	0.0	332.5	0.4537
	1997年	6.0	49.3	1.4286	0.0	0.0	1,138.9	0.5047
	差異	-2.0	-37.8	-0.7457	0.0	0.0	-806.4	-0.0510
467 健康状態に影響をおよぼす、その他の要因	1998年	14.0	18.5	1.7145	7.1	0.0	414.6	0.3123
	1997年	2.0	2.0	0.0000	0.0	0.0	133.4	0.3064
	差異	12.0	16.5	1.7145	7.1	0.0	281.2	0.0059
MDC 25 多発性外傷		推定症例数	平均在院日数	変動係数	死亡率	再入院率	一人当たりコスト	相対係数
730 多発性外傷による開頭術	1998年	13.0	120.9	0.5207	7.7	0.0	3,838.6	5.1891
	1997年	2.0	91.0	0.0000	100.0	0.0	2,793.3	3.5465
	差異	11.0	29.9	0.5207	-92.3	0.0	1,045.3	1.6426
732 多発性外傷によるその他の外科的処置	1998年	5.0	58.2	0.6232	0.0	0.0	2,289.5	3.2523
	1997年	26.0	69.8	0.3859	7.7	0.0	2,659.3	3.2557
	差異	-21.0	-11.6	0.2373	-7.7	0.0	-369.8	-0.0034
733 多発性外傷による頭、胸および下肢に関する診断名	1998年	16.0	22.8	1.0765	43.8	0.0	626.6	1.3570
	1997年	16.0	24.8	0.7831	12.5	0.0	816.4	1.1479
	差異	0.0	-2.0	0.2934	31.3	0.0	-189.8	0.2091
734 多発性外傷のその他の診断名	1998年	5.0	26.8	0.4832	0.0	0.0	697.0	1.9827
	1997年	2.0	27.0	0.0000	0.0	0.0	785.3	1.1854
	差異	3.0	-0.2	0.4832	0.0	0.0	-88.3	0.7973
793 開頭術を除く主要外傷のための処置、非外傷性、主要合併症を伴うもの	1998年	3.0	46.3	0.9715	33.3	0.0	3,781.9	6.8786
	1997年	6.0	108.7	0.7091	0.0	0.0	5,676.3	6.3633
	差異	-3.0	-62.4	0.2624	33.3	0.0	-1,894.4	0.5153
794 主要外傷のための診断、非外傷性、主要合併症を伴うもの	1998年	6.0	41.2	1.0845	33.3	0.0	1,395.6	2.6722
	1997年	4.0	53.5	0.5155	0.0	0.0	2,147.1	2.8019
	差異	2.0	-12.3	0.5690	33.3	0.0	-751.5	-0.1297

.個別診断
医師別比較

MDC 毎の症例数最多 DRG で分析した医師別比較

病院：01
MDC：1 神経系疾患および障害
DRG：14 一過性(脳)虚血発作除く、特異性脳血管疾患

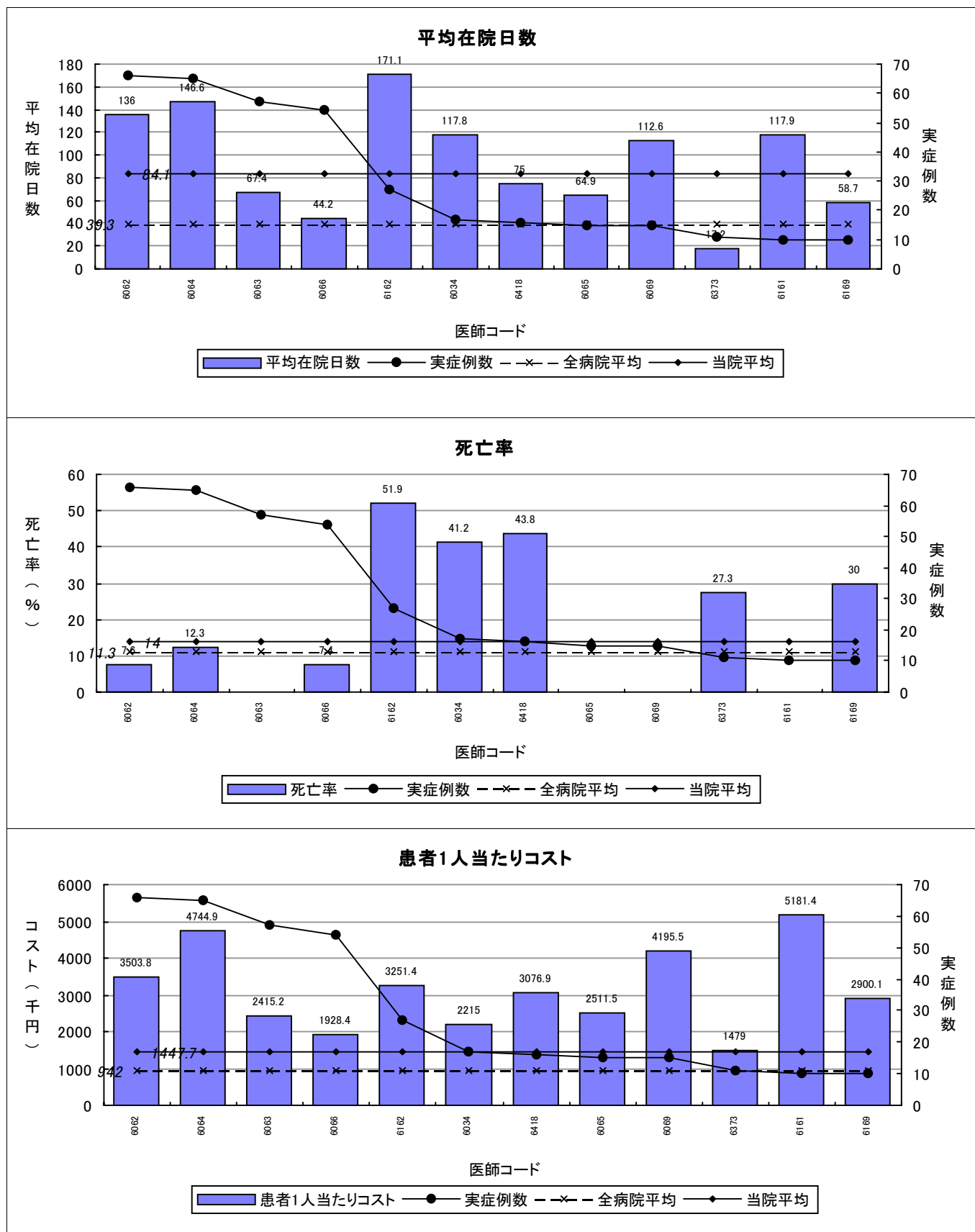

実症例数10未満のデータは除く

MDC 毎の症例数最多 DRG で分析した医師別比較

病院：01

MDC：2 眼疾患および障害

DRG：47 合併症を伴わない、その他の眼疾患、年齢18歳以上

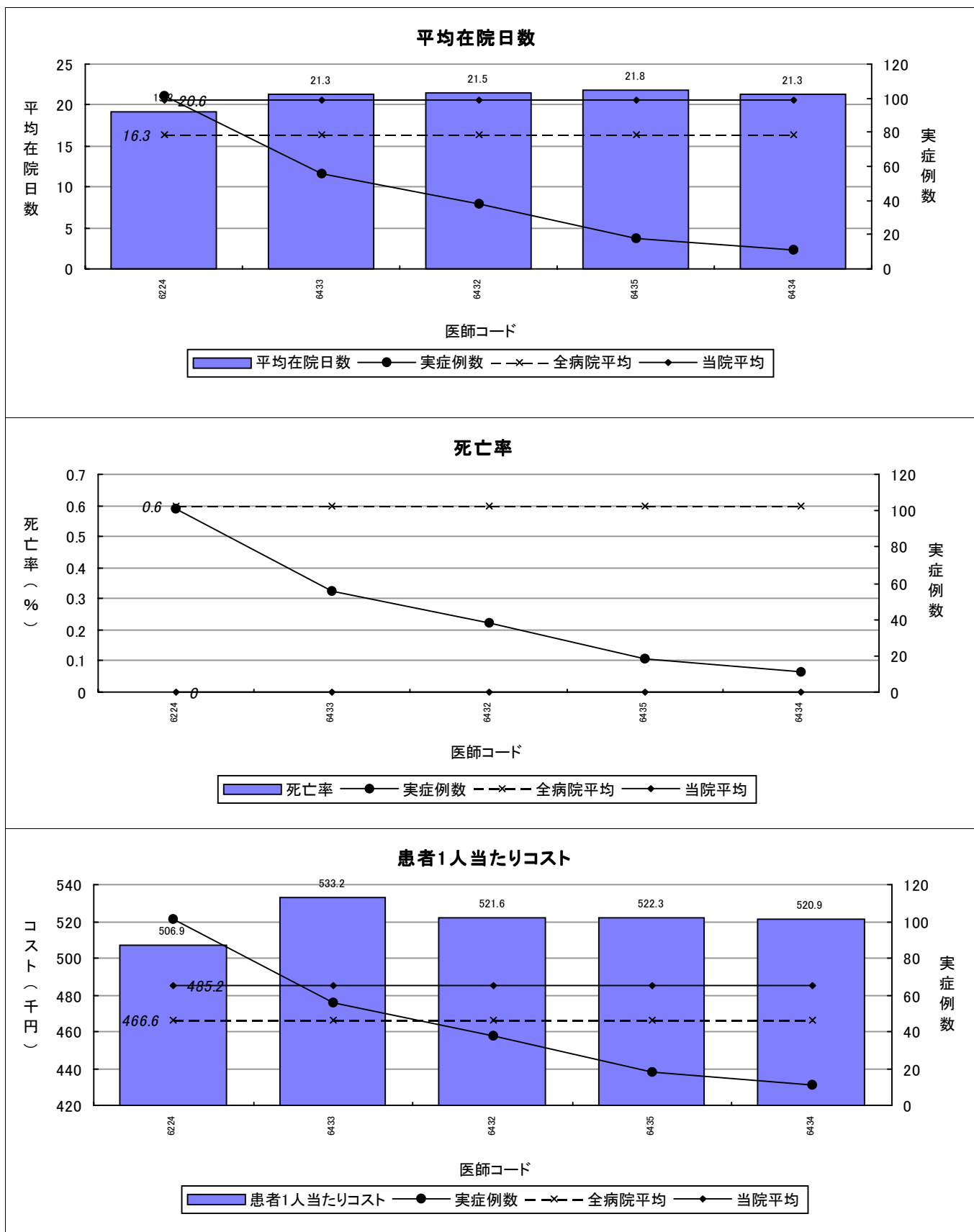

実症例数10未満のデータは除く

MDC 毎の症例数最多 DRG で分析した医師別比較

病院：01
MDC：3 耳、鼻、口、咽の疾患および障害
DRG：70 中耳炎および上気道感染、年齢0-17歳

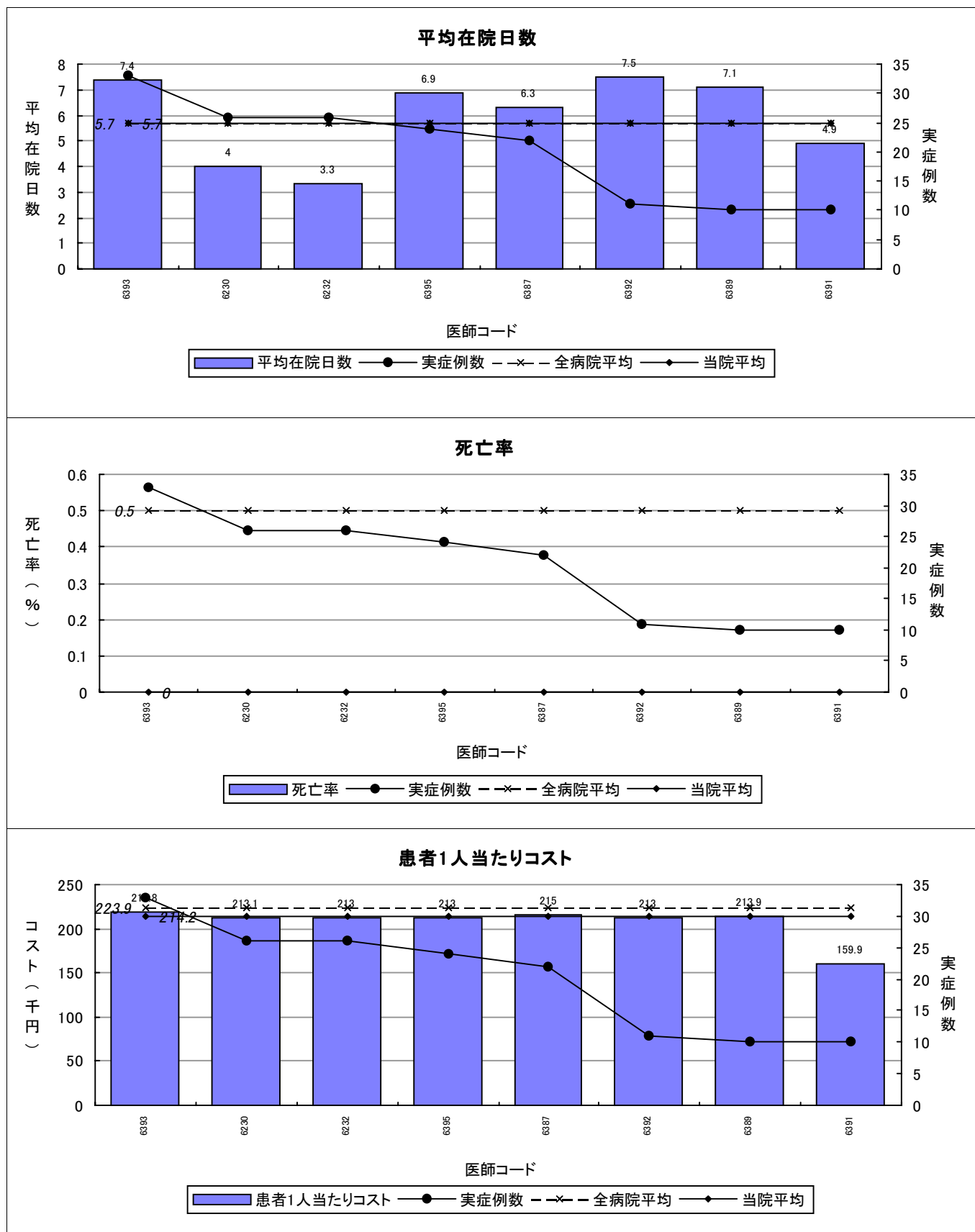

実症例数10未満のデータは除く

MDC 毎の症例数最多 DRG で分析した医師別比較

病院：01

MDC：4 呼吸系疾患および障害

DRG：775 合併症を伴わない、気管支炎および喘息、年齢0-17歳

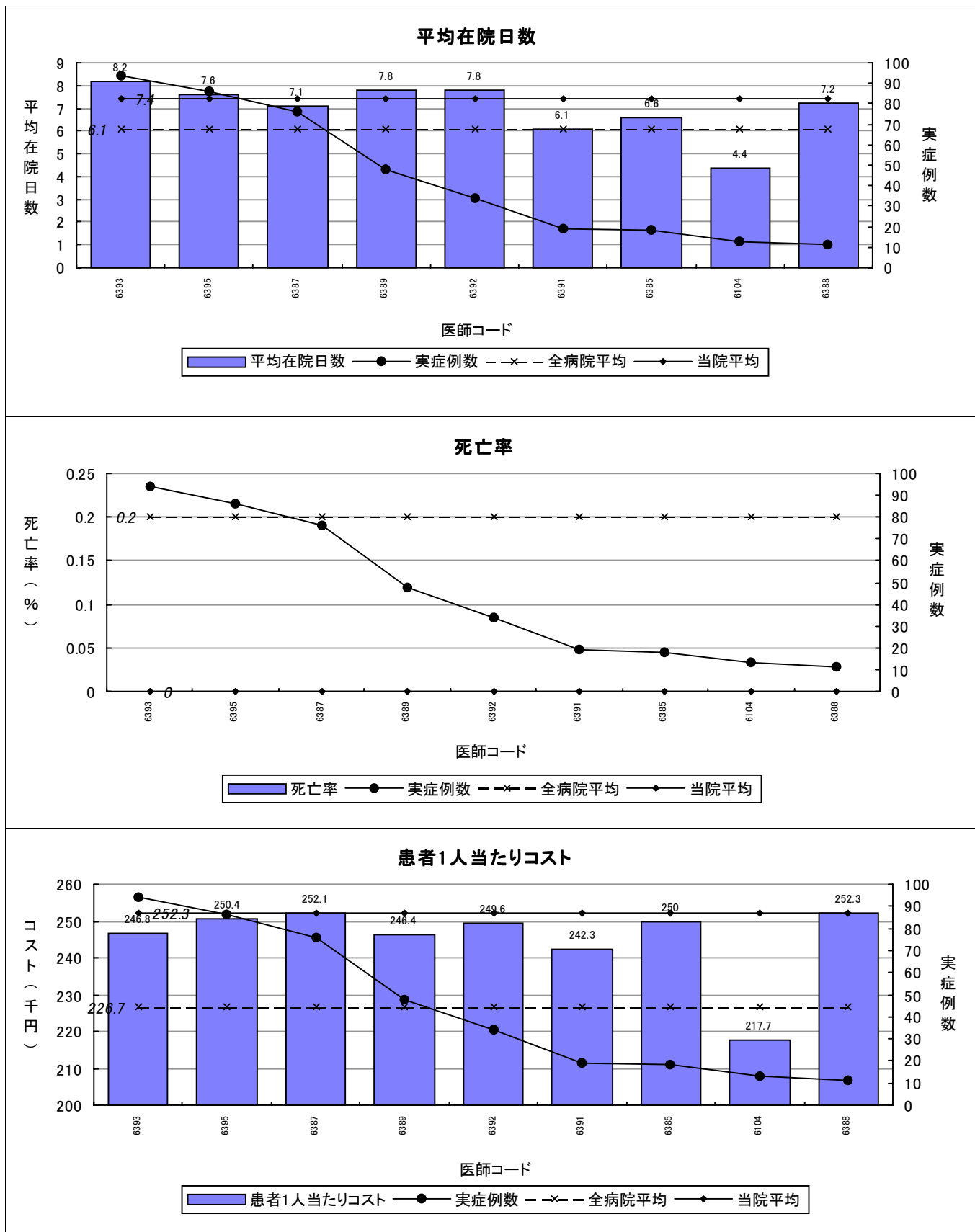

実症例数10未満のデータは除く

MDC 毎の症例数最多 DRG で分析した医師別比較

病院：01

MDC：5 循環系疾患および障害

DRG：139 合併症を伴わない、心臓不整脈および伝導障害

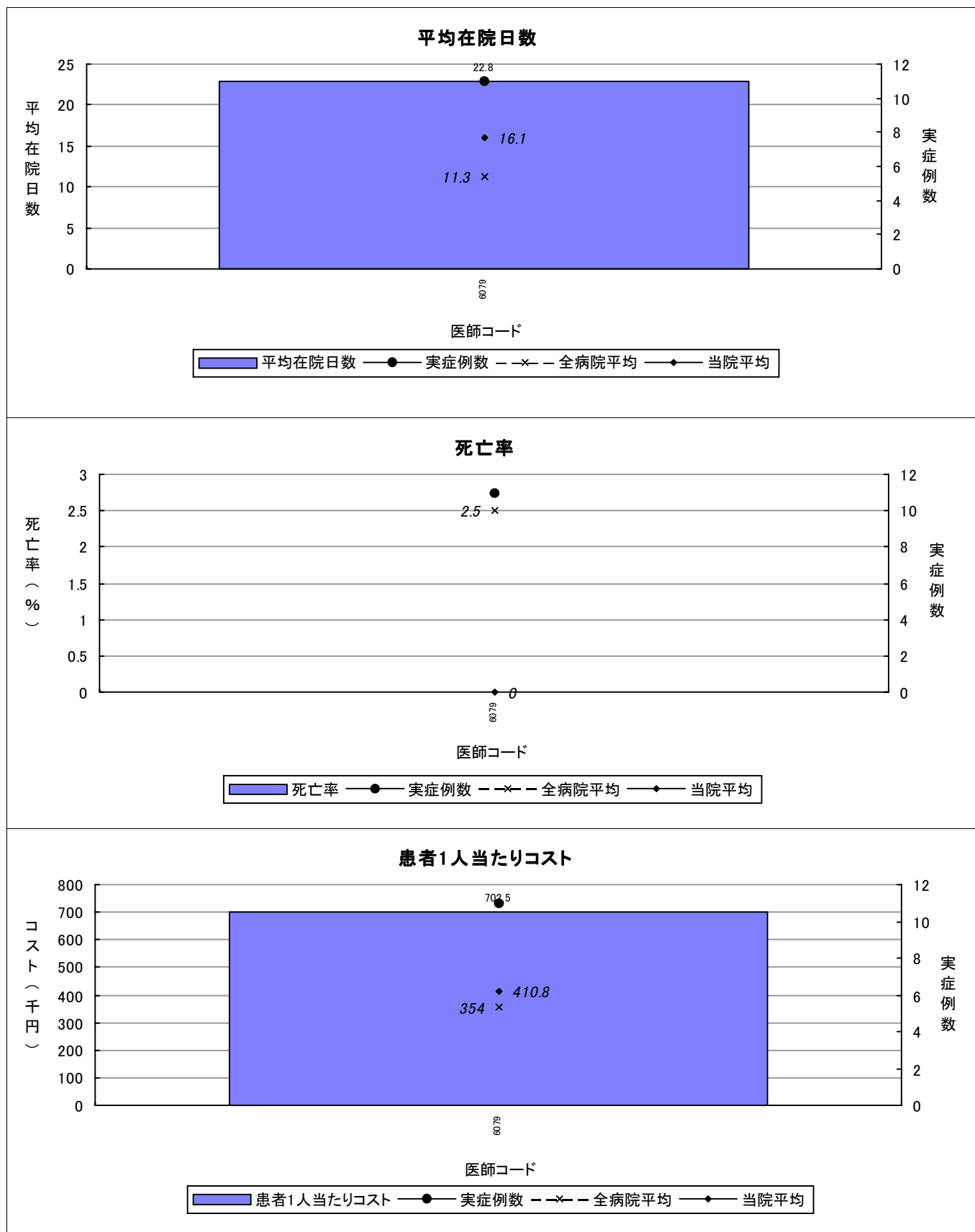

実症例数10未満のデータは除く

MDC 毎の症例数最多 DRG で分析した医師別比較

病院：01

MDC：6 消化系疾患および障害

DRG：183 合併症を伴わない、食道炎、胃腸炎、その他の消化器系疾患、年齢18歳以上

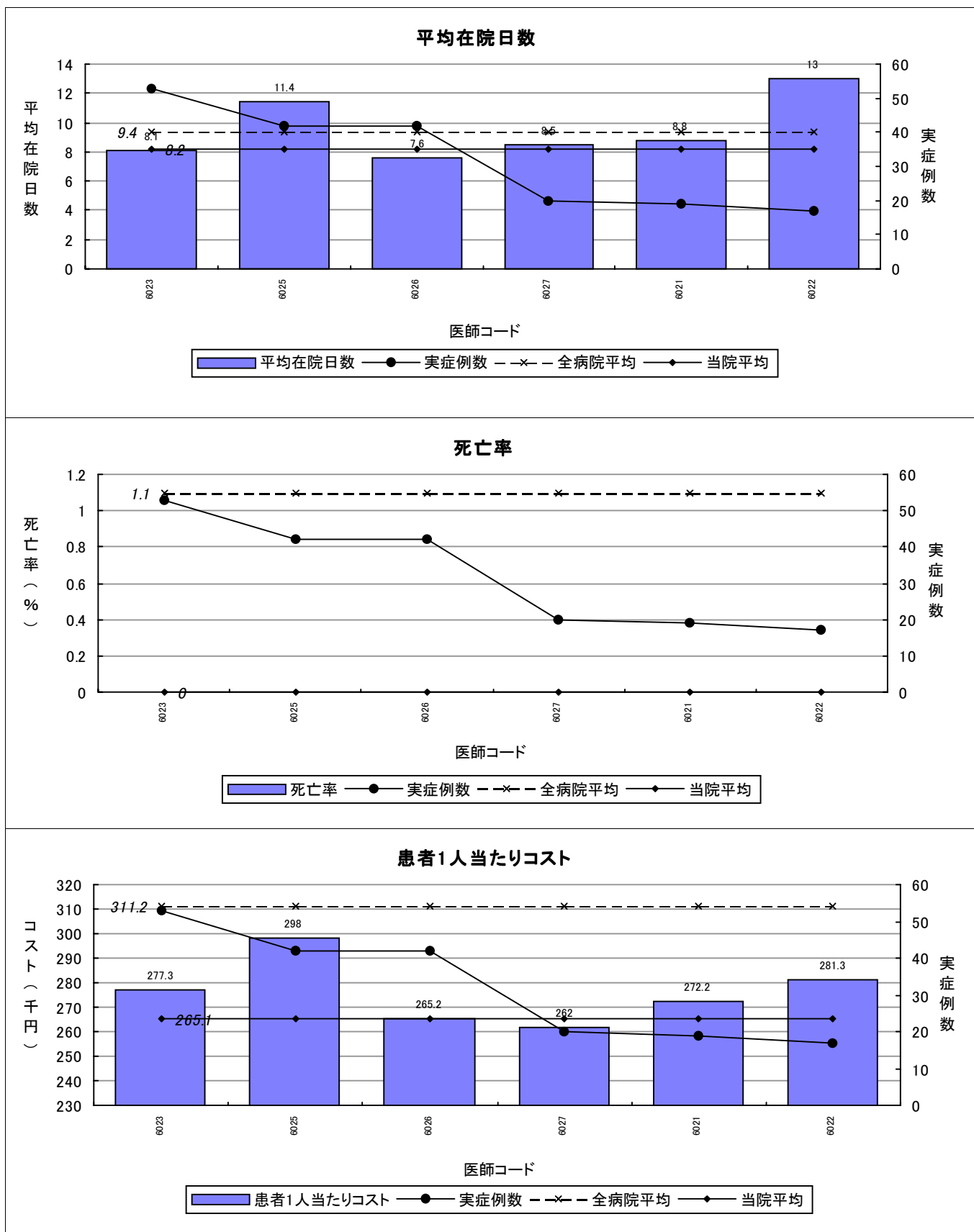

実症例数10未満のデータは除く

MDC 毎の症例数最多 DRG で分析した医師別比較

病院：01

MDC：7 肝胆管系および膵臓疾患および障害

DRG：203 肝胆管系または膵臓の悪性腫瘍

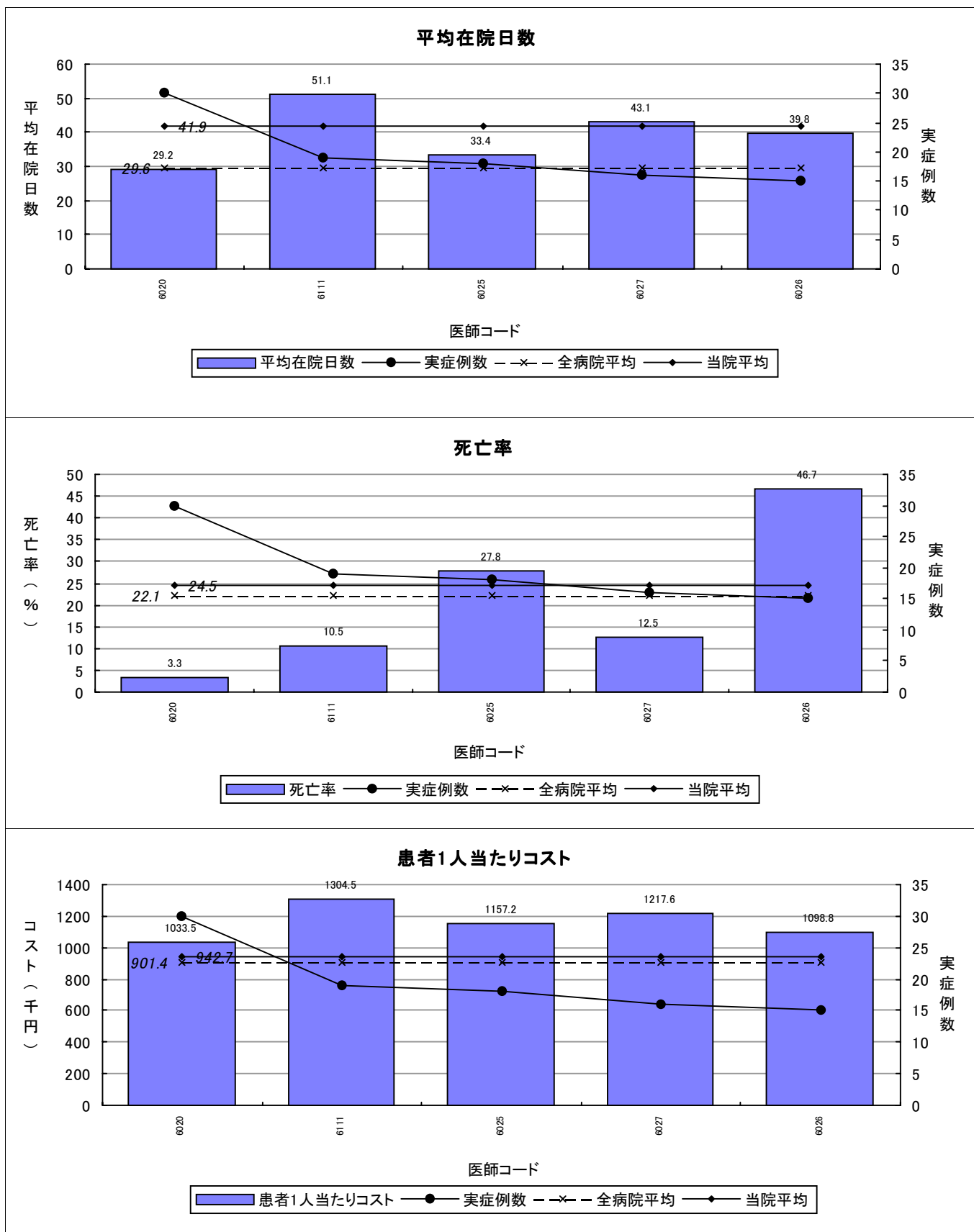

実症例数10未満のデータは除く

MDC 毎の症例数最多 DRG で分析した医師別比較

病院：01

MDC：8 筋骨格系および結合組織疾患および障害

DRG：243 背部の医学的問題

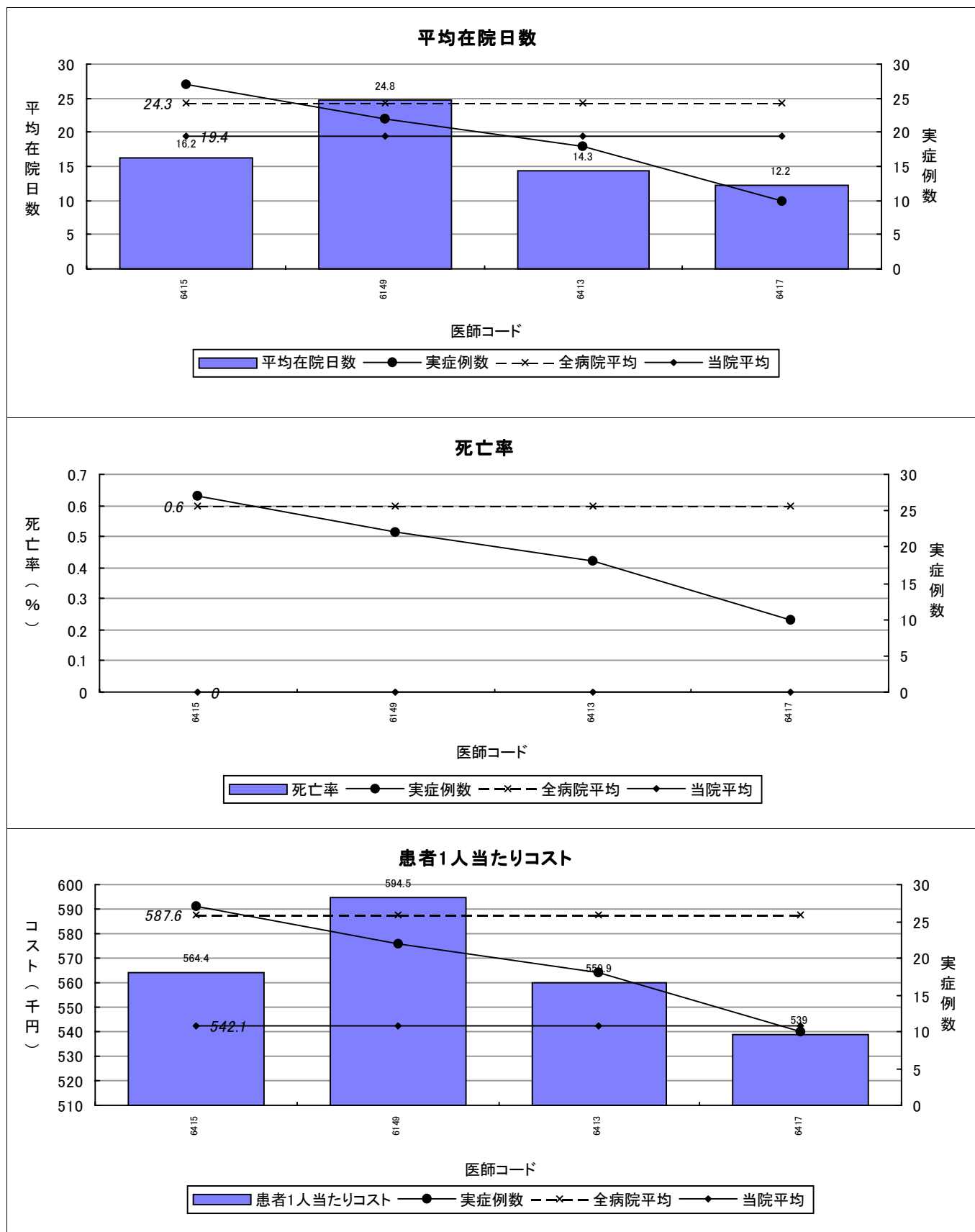

実症例数10未満のデータは除く

MDC 毎の症例数最多 DRG で分析した医師別比較

病院：01

MDC：9 皮膚、皮下組織、乳房疾患および障害

DRG：270 合併症を伴わない、その他の皮膚、皮下組織、乳房処置

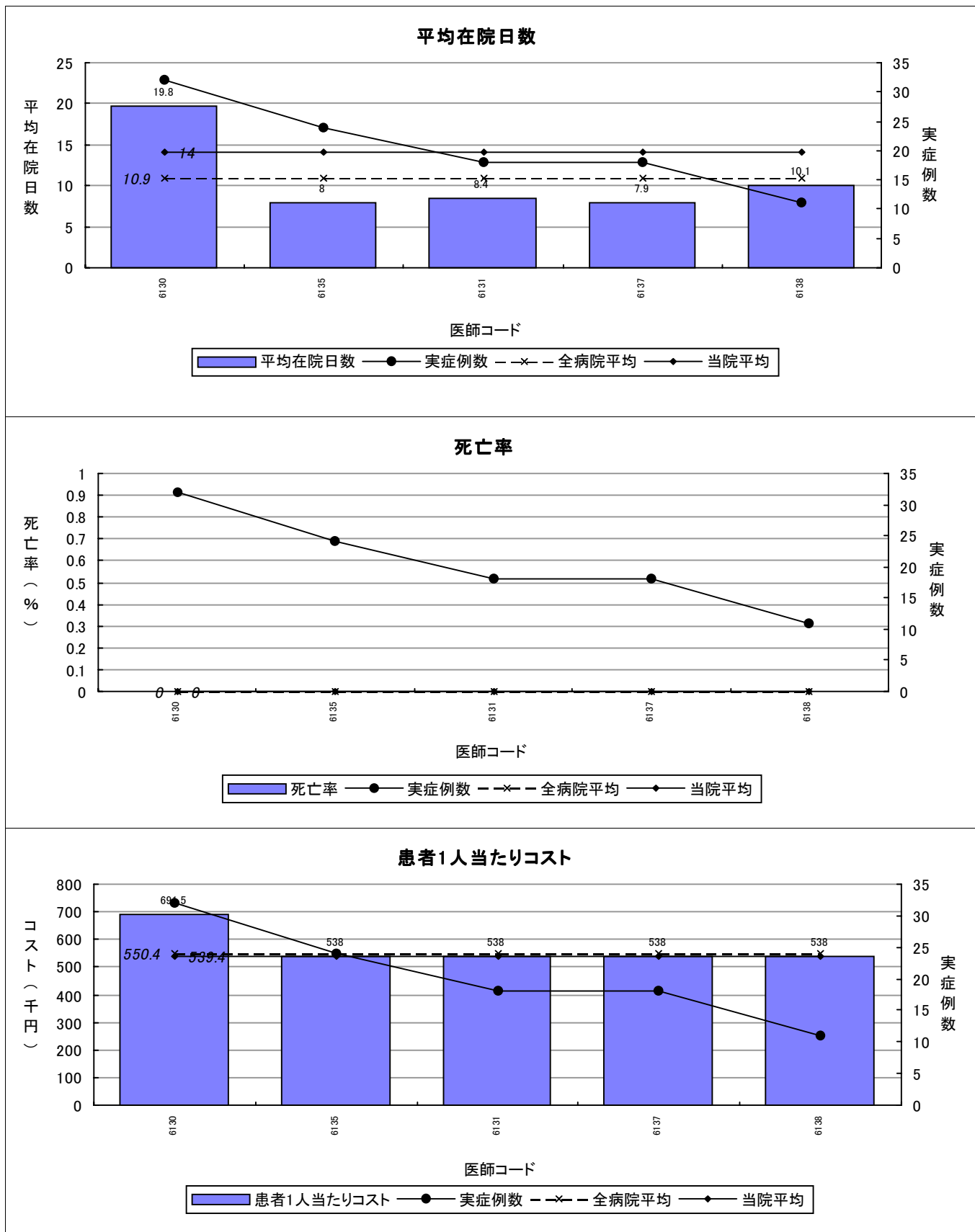

実症例数10未満のデータは除く

MDC 毎の症例数最多 DRG で分析した医師別比較

病院：01

MDC：10 内分泌,栄養,代謝疾患および障害

DRG：294 糖尿病、年齢36歳以上

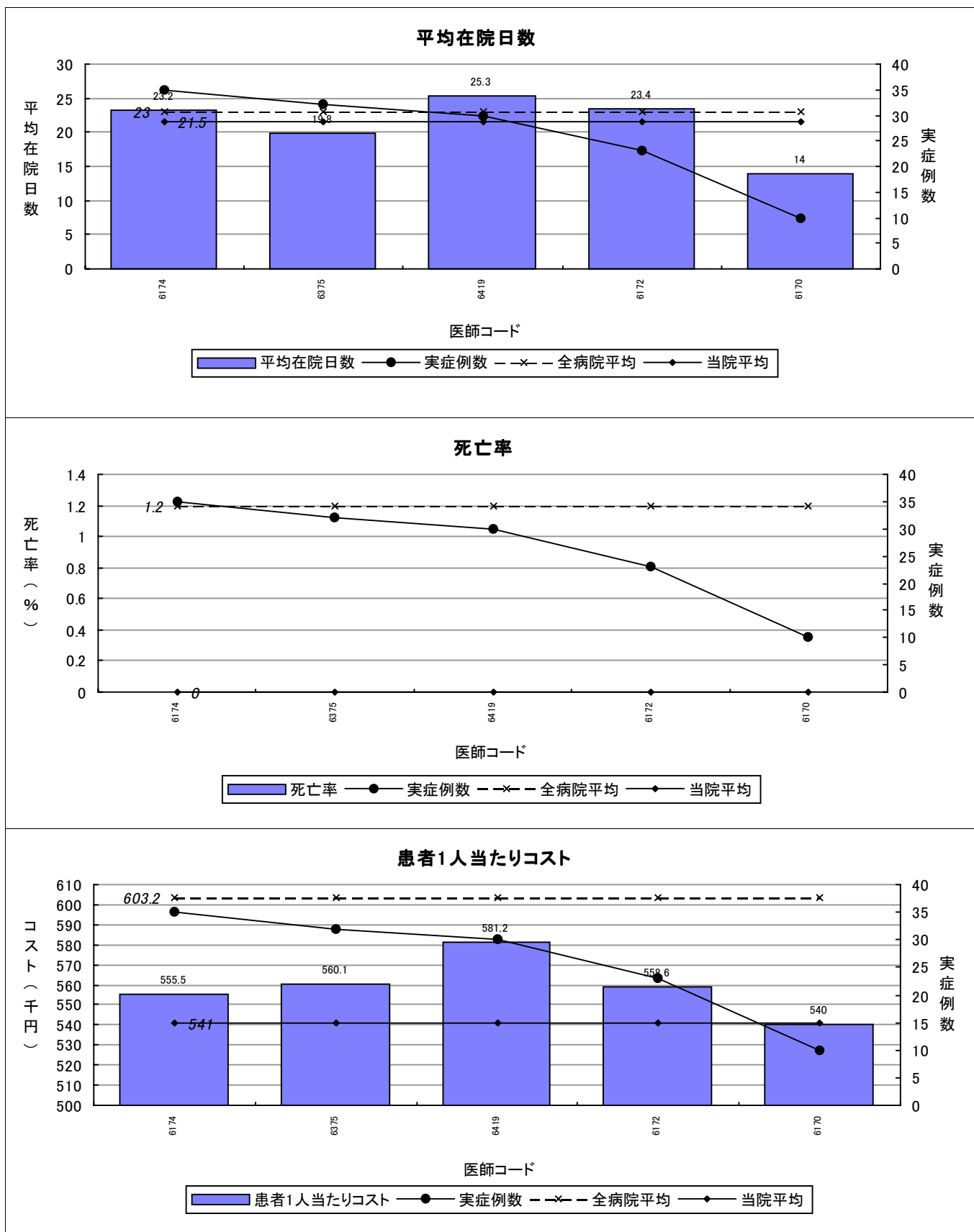

実症例数10未満のデータは除く

MDC 毎の症例数最多 DRG で分析した医師別比較

病院 : 01
MDC : 11 腎臓および尿路疾患および障害
DRG : 316 腎不全

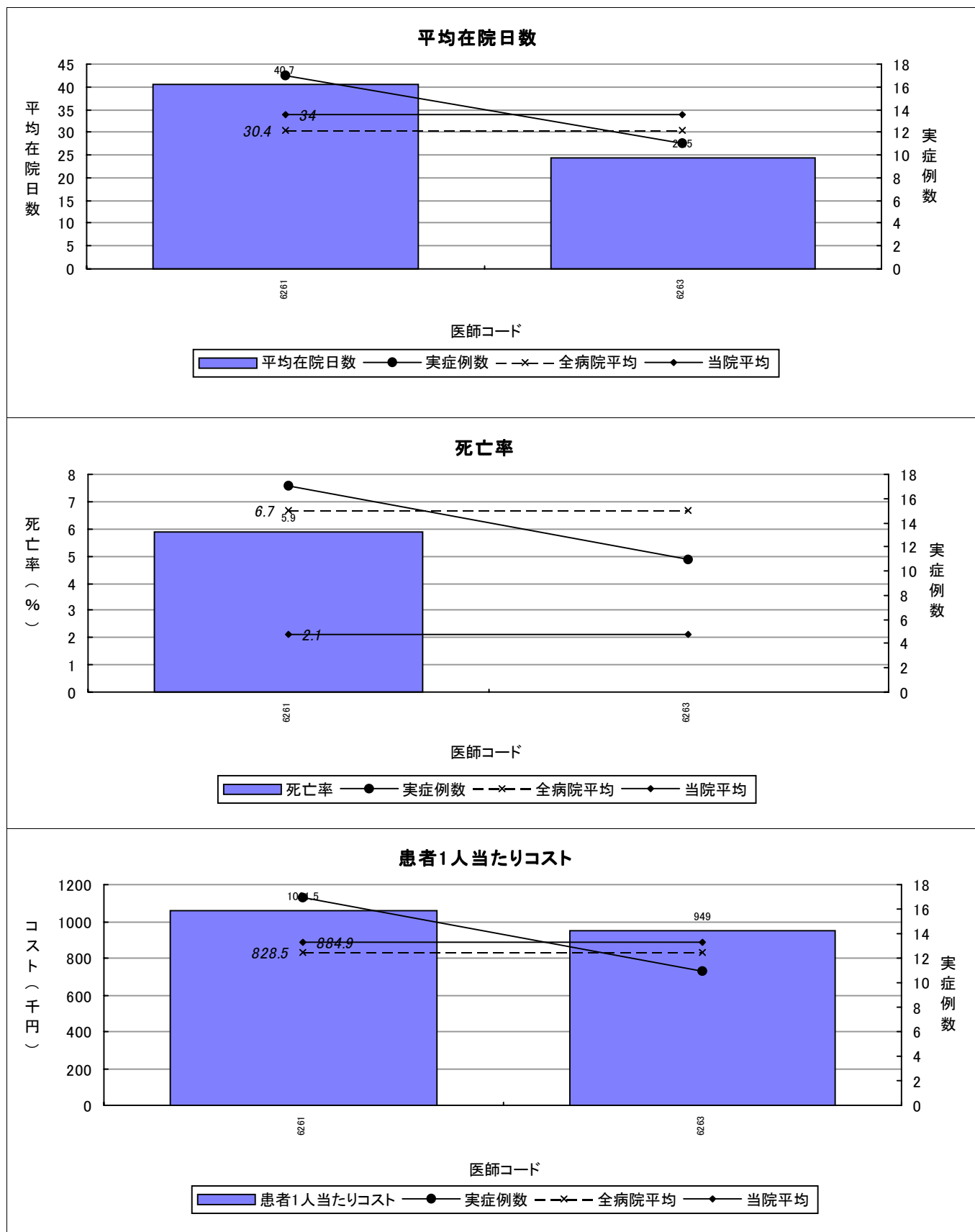

実症例数10未満のデータは除く

MDC 毎の症例数最多 DRG で分析した医師別比較

病院：01

MDC：12 男性生殖器系疾患および障害

DRG：352 その他の男性生殖系の診断

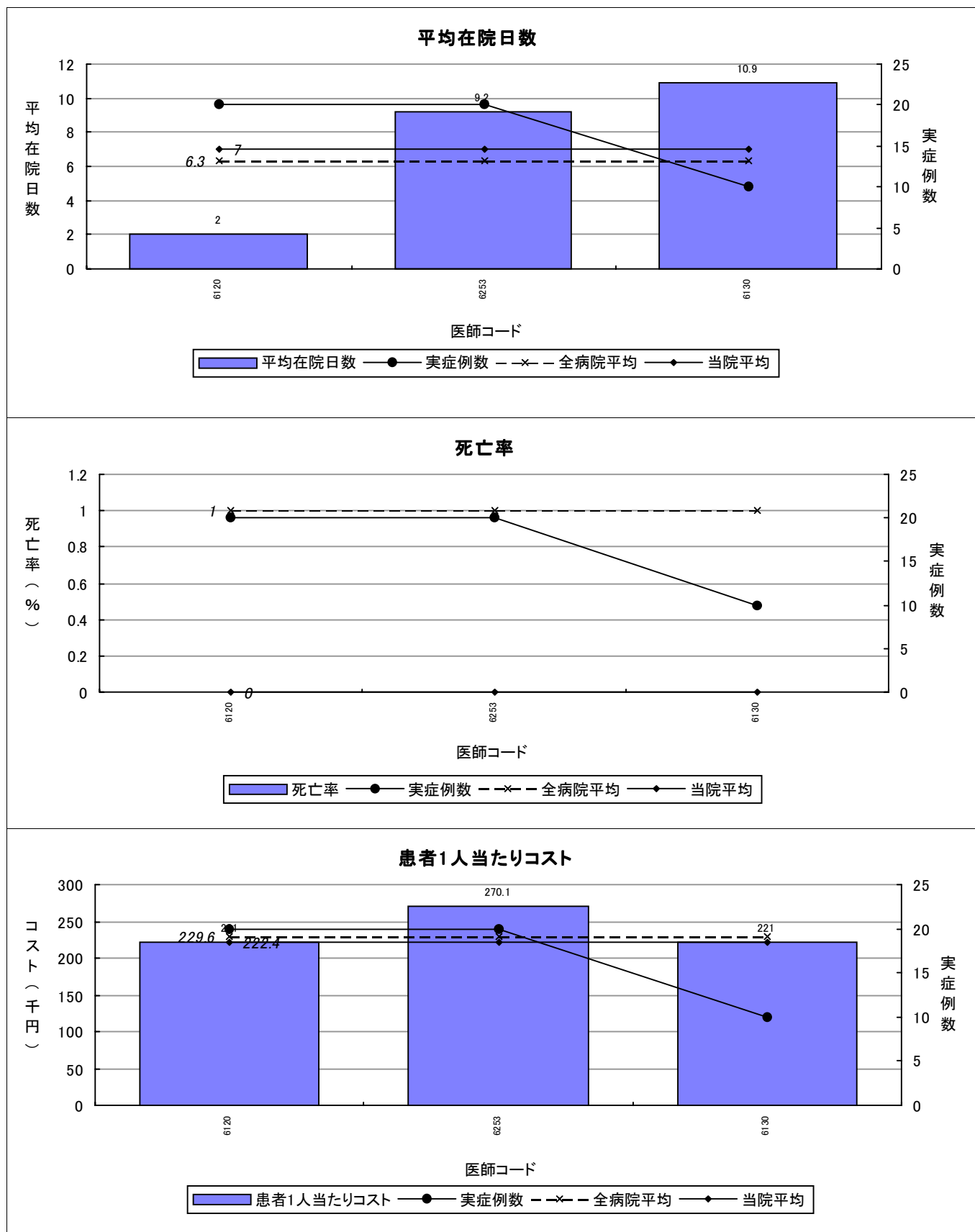

実症例数10未満のデータは除く

MDC 毎の症例数最多 DRG で分析した医師別比較

病院：01

MDC：14 妊娠,分娩および産褥

DRG：382 偽陣痛

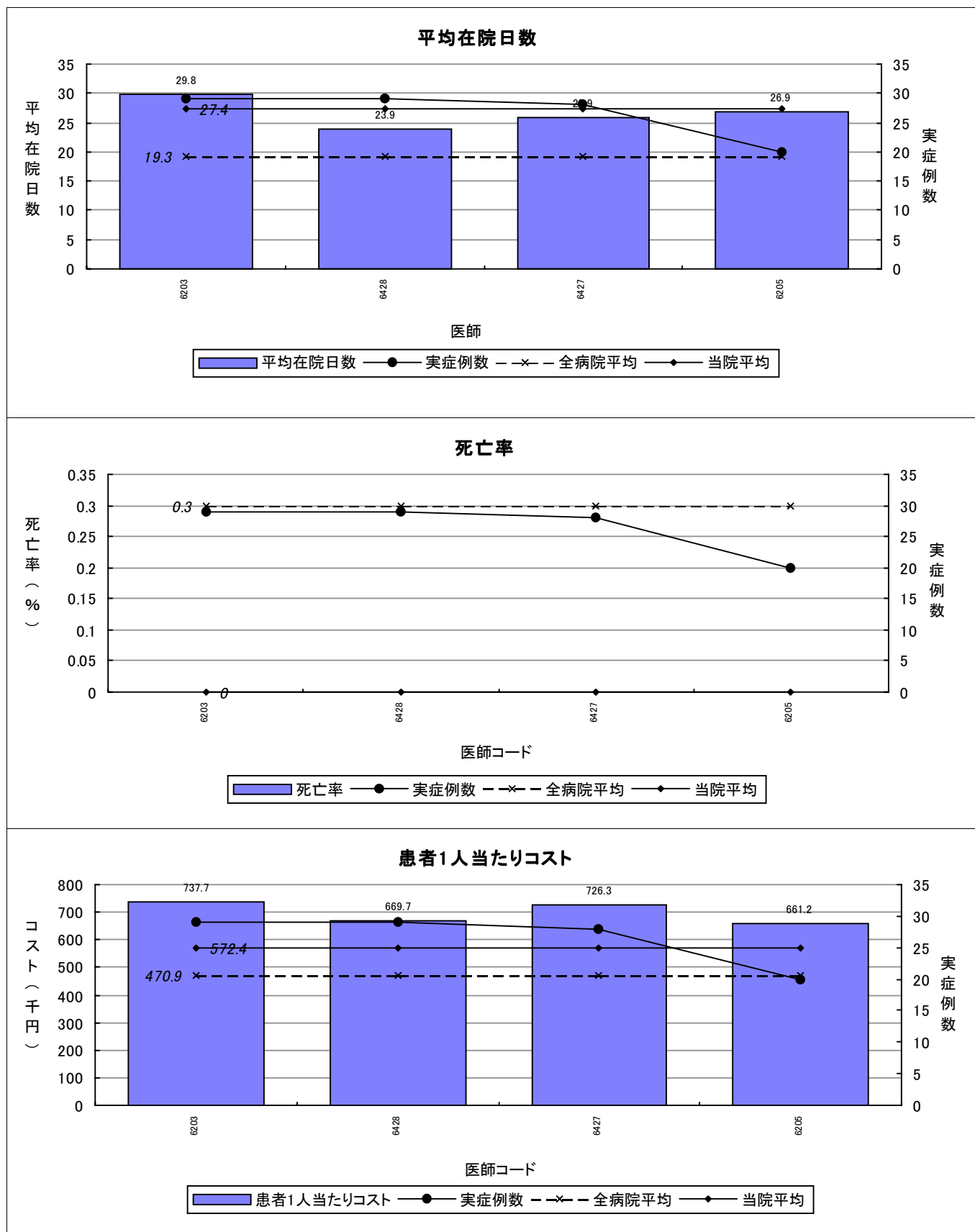

実症例数10未満のデータは除く

MDC 毎の症例数最多 DRG で分析した医師別比較

病院：01

MDC：15 新生児および周産期に発生した症状を伴った新生児

DRG：627 新生児、出生時体重2,500グラム以上、主要外科的処置を伴わないもの、重大問題あり

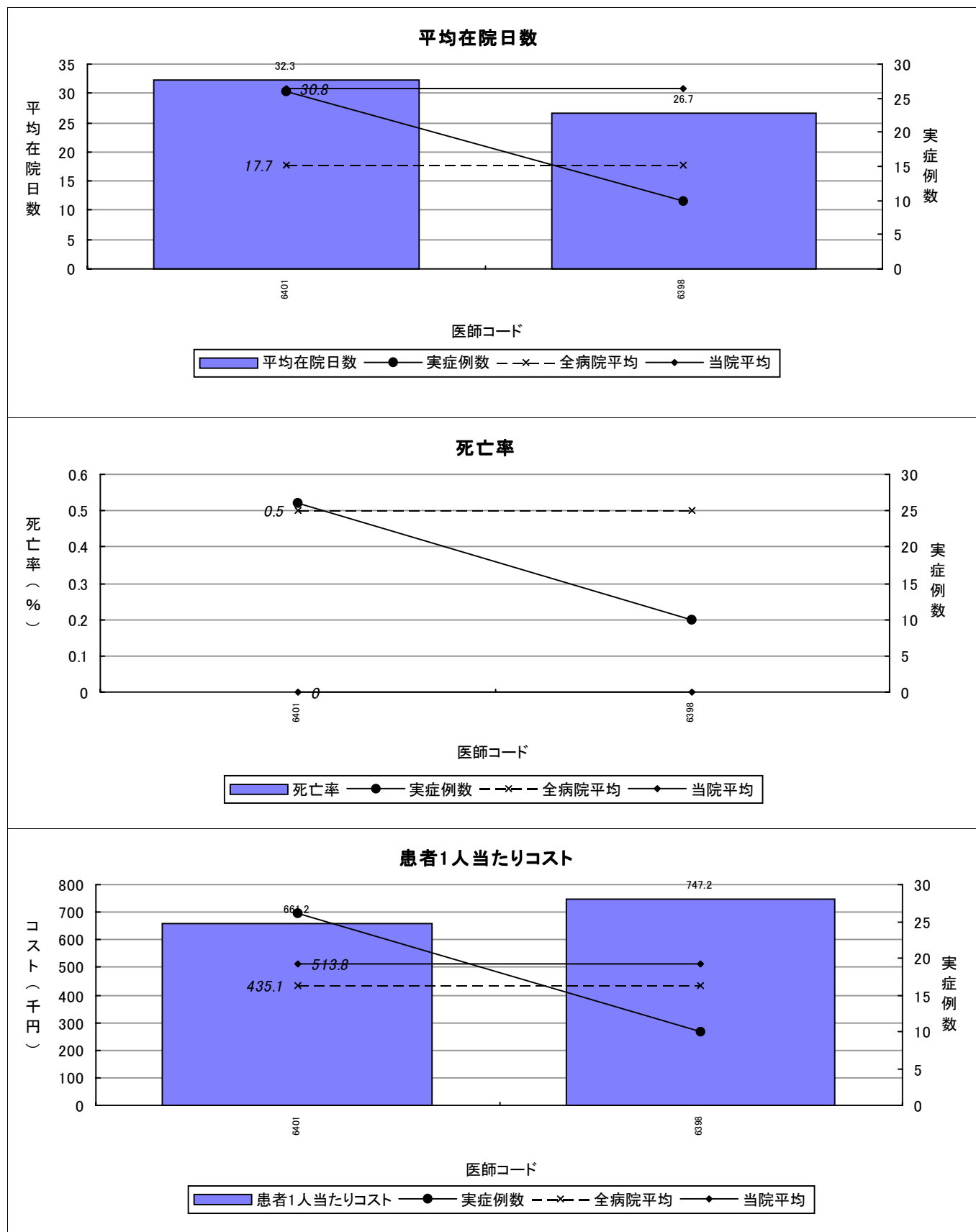

実症例数10未満のデータは除く

MDC 毎の症例数最多 DRG で分析した医師別比較

病院：01

MDC：17 骨髄増殖性疾患および障害ならびに低分化型新生物

DRG：404 合併症を伴わない、リンパ腫および非急性白血病

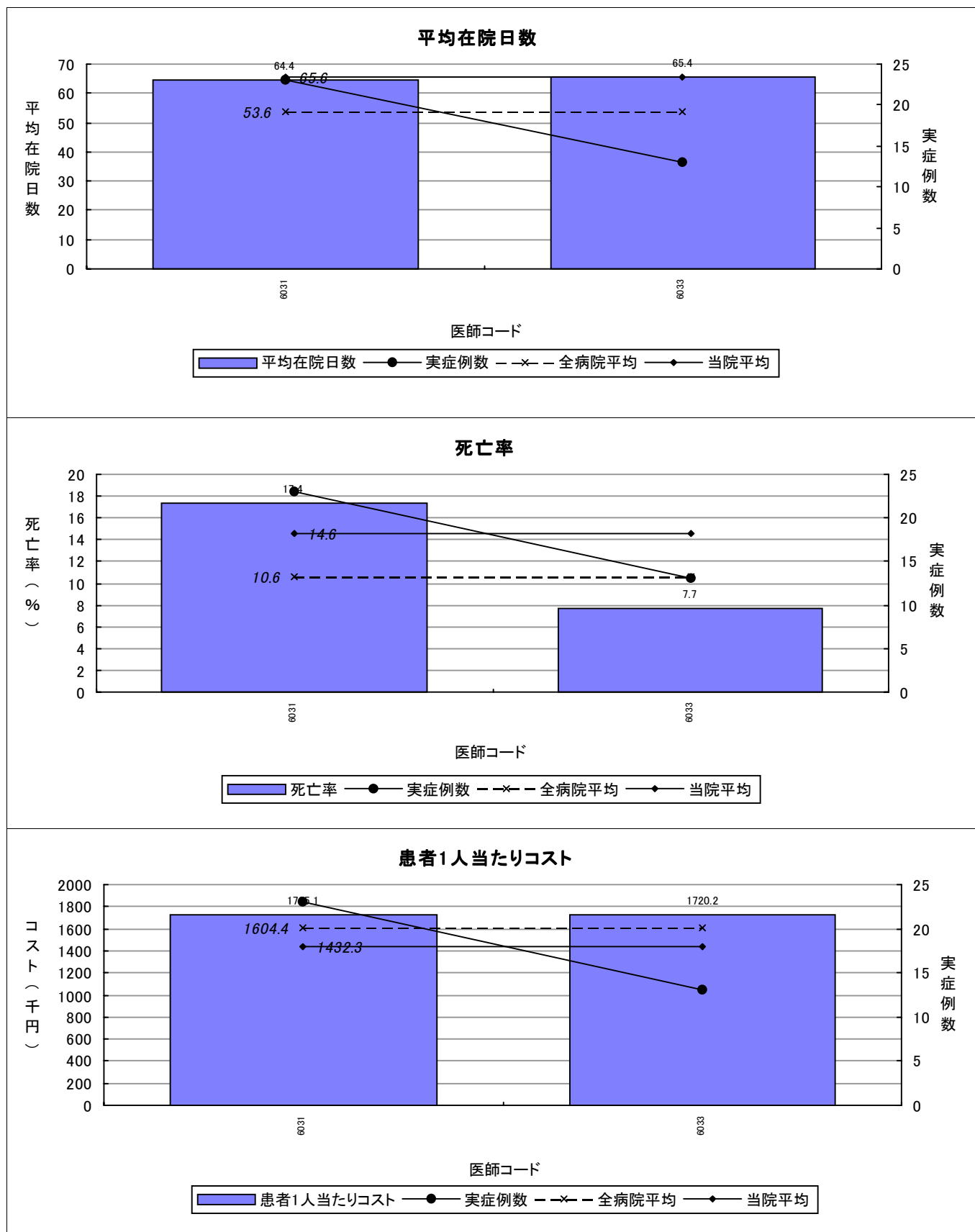

実症例数10未満のデータは除く

MDC 毎の症例数最多 DRG で分析した医師別比較

病院：01

MDC：18 感染症および寄生虫症

DRG：422 ウイルス性疾患および原因不明の発熱、年齢0-17歳

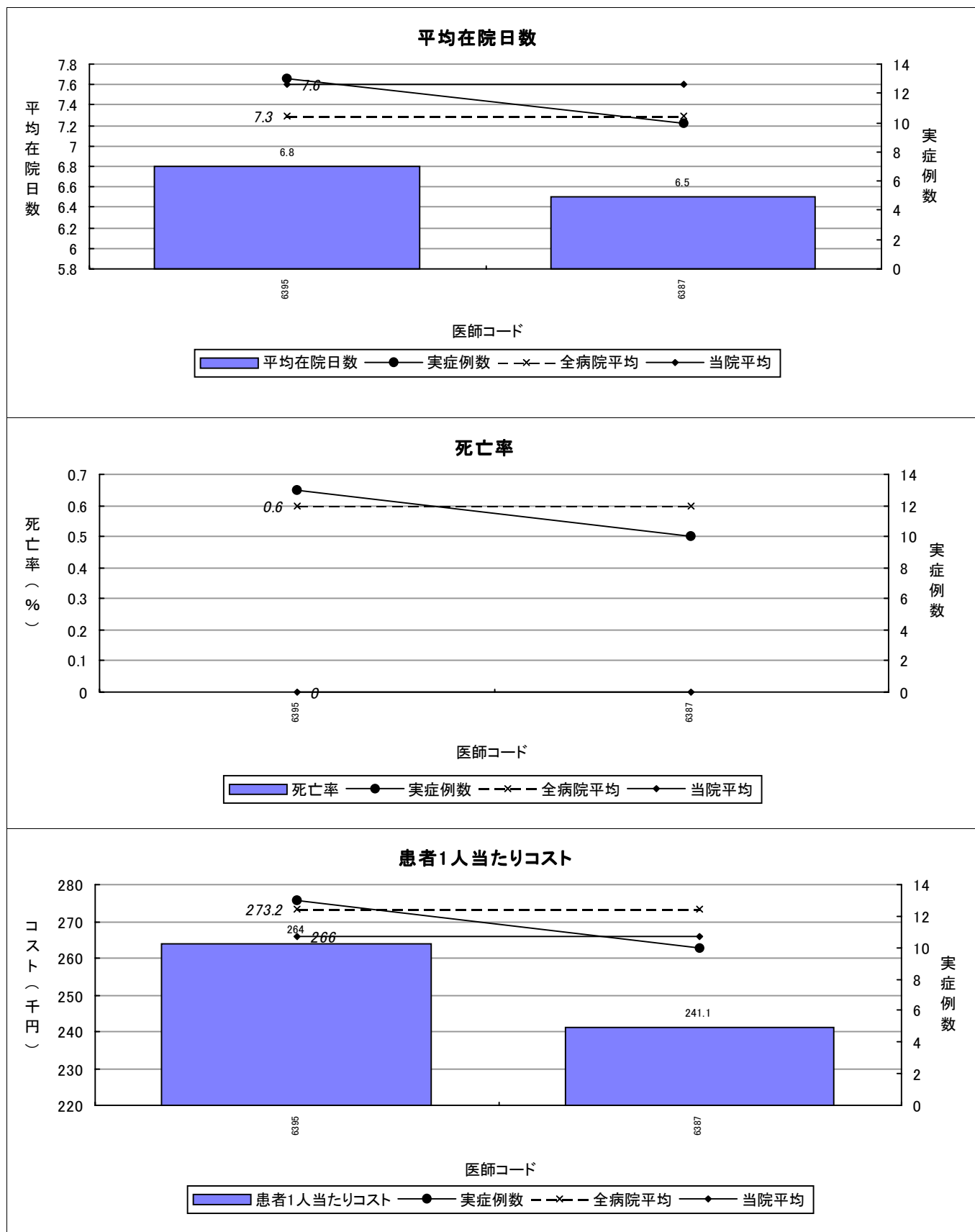

実症例数10未満のデータは除く

MDC 毎の症例数最多 DRG で分析した医師別比較

病院：01
MDC：19 精神病および精神障害
DRG：430 精神病

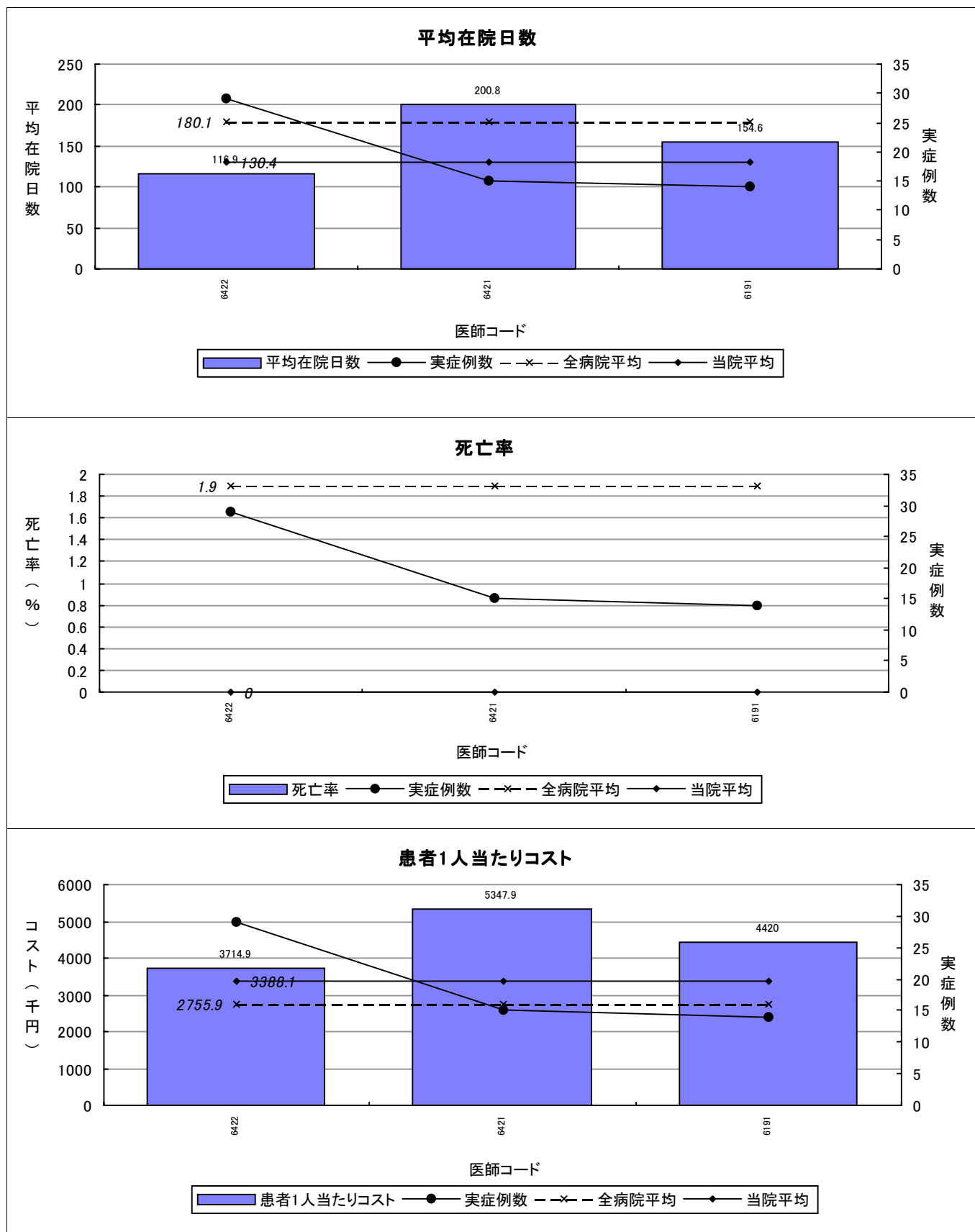

実症例数10未満のデータは除く

付録 AP - DRGを使った分析レポート

病院コード 01
1998年

AP-DRG分析レポート

(MDC DRG番号順)

1/16

DRG		推定症例数		平均在院日数		死亡率		再入院率		一人当たりコスト		相対係数
		当院	全病院	当院	全病院	当院	全病院	当院	全病院	当院	全病院	
MDC 0	その他のグループ											
468	主病名と無関係の外科的広汎処置	2,318.0	9,248.0	26.1	25.0	1.7	3.2	3.0	4.5	1,362.8	1,531.4	2.07438
469	退院時病名として不適切な主病名	23.0	286.0	21.7	17.0	0.0	0.7	0.0	0.0	753.3	728.1	0.00616
477	主病名と無関係の外科的非広汎処置	881.0	5,061.0	21.0	26.8	1.2	2.3	2.8	2.5	799.2	957.9	1.27595
480	肝移植	3.0	3.0	35.3	35.3	0.0	0.0	0.0	0.0	9,345.1	9,345.1	12.90202
482	顔、口、頸部の診断のための気管開口術	5.0	71.0	78.0	72.7	40.0	22.5	0.0	0.0	2,796.4	3,133.3	4.09586
483	顔、口、頸部の診断を除く、気管開口術	26.0	174.3	301.0	128.6	46.2	37.3	0.0	0.0	7,655.4	8,241.9	10.72142
804	自己骨髄移植	23.0	127.0	178.4	84.9	4.3	2.4	0.0	3.3	7,449.5	4,679.2	6.46022
MDC 1	神経系疾患および障害											
1	開頭術、年齢18歳以上、外傷除く	47.0	907.0	131.3	57.5	17.0	11.7	4.4	3.9	2,600.7	2,185.5	2.83215
2	外傷による開頭術、年齢18歳以上	12.0	135.0	57.5	39.1	8.3	6.7	0.0	2.6	1,705.1	1,631.0	2.06851
4	脊髄の処置	9.0	94.7	61.3	73.8	0.0	5.3	0.0	0.0	1,967.7	2,258.3	3.11789
5	頭外血管の処置	30.0	71.7	51.7	39.8	23.3	11.2	0.0	1.6	1,367.3	1,316.6	1.71198
7	合併症を伴う、末梢および脳神経、およびその他の神経系の処置	2.0	17.7	210.5	95.5	0.0	0.0	0.0	0.0	4,700.9	2,357.2	3.25442
8	合併症を伴わない、末梢および脳神経、およびその他の神経系の処置	13.0	238.0	19.1	27.7	0.0	0.8	0.0	0.9	925.2	993.4	1.34464
9	脊髄の疾患および損傷	28.0	159.3	40.1	38.4	3.6	5.0	0.0	1.4	846.1	850.9	1.09654
10	合併症を伴う、神経系の新生物	5.0	101.7	65.0	40.9	40.0	19.7	0.0	10.2	1,770.9	1,109.2	1.47445
11	合併症を伴わない、神経系の新生物	6.0	294.3	54.3	30.0	16.7	9.5	0.0	16.7	940.8	751.2	1.03322
12	変性神経系疾患	22.0	1,092.3	77.8	43.9	4.5	3.8	0.0	8.7	1,610.8	902.4	1.23566
13	多発性硬化症および小脳性失調症	4.0	156.3	43.3	32.4	0.0	1.3	0.0	7.8	896.1	819.4	1.06975
14	一過性(脳)虚血発作除く、特異性脳血管疾患	407.0	5,530.0	84.1	39.3	14.0	11.3	1.0	3.2	1,447.7	942.0	1.25955
15	一過性虚血発作および脳実質外(動脈)狭窄	26.0	777.3	33.0	18.1	0.0	2.4	0.0	2.7	622.0	488.0	0.66438
16	合併症を伴う、非特異性脳血管疾患	2.0	33.0	8.0	33.6	0.0	21.2	0.0	3.7	428.8	815.2	1.06604
17	合併症を伴わない、非特異性脳血管疾患	1.0	181.7	9.0	14.6	0.0	5.5	0.0	3.6	294.4	438.5	0.53829
18	合併症を伴う、脳および末梢神経疾患	8.0	71.3	25.1	35.0	0.0	0.0	0.0	1.5	703.0	843.2	1.11414
19	合併症を伴わない、脳および末梢神経疾患	37.0	652.7	24.9	20.0	0.0	0.2	0.0	1.7	733.2	676.2	0.87671
20	ウイルス髄膜炎除く、神経系の感染症	154.0	869.0	16.8	15.5	0.6	1.6	0.7	1.8	804.4	880.0	1.18317
21	ウイルス性髄膜炎	193.0	539.3	11.9	9.3	0.0	0.0	0.0	0.8	458.8	446.1	0.60374

DRG	MDC	1	神経系疾患および障害	推定症例数		平均在院日数		死亡率		再入院率		一人当たりコスト		相対係数
				当院	全病院	当院	全病院	当院	全病院	当院	全病院	当院	全病院	
		23	非外傷性昏迷および昏睡	15.0	182.7	14.8	11.9	0.0	3.8	0.0	0.6	459.0	413.7	0.55998
		24	合併症を伴う、発作(痙攣)および頭痛、年齢18歳以上	12.0	94.0	11.8	16.1	0.0	1.1	0.0	7.6	401.0	469.5	0.61687
		25	合併症を伴わない、発作(痙攣)および頭痛、年齢18歳以上	51.0	585.3	24.5	10.7	0.0	2.2	8.9	6.1	576.9	352.1	0.46677
		34	合併症を伴う、その他の神経系の疾患	17.0	70.3	14.5	29.0	23.5	11.4	6.7	5.0	508.7	743.5	1.00306
		35	合併症を伴わない、その他の神経系の疾患	34.0	455.0	14.1	15.5	2.9	1.5	0.0	3.8	407.6	428.9	0.58429
		530	主要合併症を伴う、開頭術	7.0	169.3	142.9	86.9	14.3	26.0	0.0	1.8	3,751.3	3,570.9	4.92998
		531	主要合併症を伴う、開頭術を除く、神経系処置	7.0	27.0	181.7	116.1	0.0	3.7	0.0	0.0	3,509.0	3,136.4	4.33018
		532	一過性(脳)虚血発作、脳実質外(動脈)狭窄、主要合併症を伴う発作および頭痛	17.0	235.0	21.6	23.9	0.0	6.0	6.3	2.3	693.9	752.3	0.99052
		533	一過性(脳)虚血発作除く、その他の神経系疾患、主要合併症を伴う発作および頭痛	93.0	1,095.7	124.2	72.3	32.3	26.9	0.0	2.4	2,564.7	1,689.8	2.30377
		738	合併症を伴う開頭術、年齢0-17歳	2.0	8.0	11.5	28.8	0.0	0.0	0.0	0.0	1,118.7	1,819.9	1.60951
		739	合併症を伴わない開頭術、年齢0-17歳	3.0	38.3	16.3	26.9	0.0	0.0	0.0	2.8	961.1	1,312.7	1.81228
		761	外傷性昏迷および昏睡、昏睡1時間以上	81.0	284.0	37.1	20.4	18.5	11.6	0.0	0.9	717.1	662.4	0.68923
		762	振とう症、昏睡を伴う頭蓋内損傷、昏睡1時間未満または昏睡なし、年齢0-17歳	5.0	58.3	2.2	2.8	0.0	0.0	0.0	0.0	135.7	158.5	0.21877
		763	外傷性昏迷および昏睡、昏睡1時間未満、年齢0-17歳	15.0	100.7	5.6	9.2	0.0	1.0	0.0	0.0	209.1	324.6	0.44809
		764	合併症を伴う振とう症、昏睡を伴う頭蓋内損傷、昏睡1時間未満または昏睡なし、年齢18歳以上	1.0	13.0	19.0	13.6	0.0	0.0	0.0	0.0	470.7	341.7	0.47180
		765	合併症を伴わない振とう症、昏睡を伴う頭蓋内損傷、昏睡1時間未満または昏睡なし、年齢18歳以上	9.0	123.0	5.2	6.0	0.0	0.0	0.0	0.0	197.6	213.7	0.29506
		766	合併症を伴う、外傷性昏迷および昏睡、昏睡1時間未満、年齢18歳以上	3.0	88.0	28.7	32.3	0.0	5.7	0.0	2.5	707.7	823.0	1.13625
		767	合併症を伴わない、外傷性昏迷および昏睡、昏睡1時間未満、年齢18歳以上	5.0	223.7	14.6	18.3	0.0	4.9	0.0	0.5	404.0	493.8	0.68180
		768	合併症を伴う、発作および頭痛、年齢0-17歳	1.0	57.3	10.0	8.3	0.0	0.0	0.0	0.0	351.8	344.7	0.47586
		769	合併症を伴わない、発作および頭痛、年齢0-17歳	71.0	738.3	7.5	6.1	0.0	0.0	2.9	7.0	279.3	246.1	0.33301
		MDC 2	眼疾患および障害											
		36	網膜の処置	12.0	405.0	59.5	22.6	0.0	0.0	0.0	6.2	1,350.2	1,085.4	1.47777
		37	眼窩の処置	3.0	29.3	22.7	16.4	0.0	0.0	0.0	0.0	885.2	828.8	1.14431
		40	眼窩除く、外眼処置、年齢18歳以上	17.0	163.0	32.8	13.7	0.0	0.0	13.3	3.3	736.7	601.1	0.80795
		41	眼窩除く、外眼処置、年齢0-17歳	1.0	82.3	9.0	4.2	0.0	0.0	0.0	5.3	411.4	361.9	0.49962
		42	網膜、虹彩、レンズ等を除く、眼内処置	11.0	841.7	25.2	17.2	0.0	0.0	0.0	5.2	865.8	797.6	1.09587
		43	前房出血	5.0	30.3	6.6	8.1	0.0	0.0	0.0	0.0	229.0	287.5	0.39698
		44	急性の主要な眼感染症	9.0	60.3	20.1	17.4	0.0	1.7	12.5	3.8	538.6	501.1	0.69185
		45	神経病学的眼疾患	11.0	168.0	22.5	17.2	0.0	0.0	0.0	3.4	584.7	557.5	0.70600
		46	合併症を伴う、その他の眼疾患、年齢18歳以上	78.0	143.7	33.5	29.0	0.0	0.7	5.6	3.7	757.6	742.5	1.02505
		47	合併症を伴わない、その他の眼疾患、年齢18歳以上	264.0	1,270.0	20.6	16.3	0.0	0.6	4.8	3.7	485.2	466.6	0.64037

DRG	推定症例数		平均在院日数		死亡率		再入院率		一人当たりコスト		相対係数	
	当院	全病院	当院	全病院	当院	全病院	当院	全病院	当院	全病院		
MDC 2	眼疾患および障害											
48	その他の眼疾患、年齢0-17歳	19.0	141.0	11.4	7.4	0.0	1.4	0.0	3.0	331.1	295.5	0.39763
535	主要合併症を伴う、眼の疾患	3.0	30.0	36.7	28.7	0.0	6.7	0.0	0.0	1,038.8	958.3	1.32308
MDC 3	耳、鼻、口、咽の疾患および障害											
49	頭部および頸部の主要処置	4.0	33.3	7.8	17.6	0.0	0.0	0.0	0.0	958.6	1,744.7	2.40876
51	唾液腺切除除く、唾液腺処置	2.0	105.0	6.5	10.9	0.0	0.0	0.0	0.0	549.4	746.9	0.97230
52	口唇裂および口蓋の修復	23.0	171.0	14.8	14.2	0.0	0.0	0.0	2.4	675.8	597.5	0.82497
53	副鼻腔および乳様突起処置、年齢18歳以上	16.0	732.3	14.3	15.2	0.0	0.0	0.0	1.6	805.5	920.3	1.21219
54	副鼻腔および乳様突起処置、年齢0-17歳	3.0	31.7	12.0	13.1	0.0	0.0	0.0	0.0	753.2	842.7	1.16351
55	耳、鼻、口、喉のその他の処置	145.0	1,089.0	15.4	13.3	0.0	0.0	1.4	2.9	690.5	725.5	0.97354
57	扁桃摘出および/またはアデノイド切除のみを除く、T&A処置、年齢18歳以上	5.0	103.3	9.4	12.6	0.0	0.0	0.0	1.1	373.5	447.3	0.61757
58	扁桃摘出および/またはアデノイド切除のみを除く、T&A処置、年齢0-17歳	16.0	34.3	9.3	9.8	0.0	0.0	0.0	0.0	445.9	492.5	0.67993
59	扁桃摘出および/またはアデノイド切除のみ、年齢18歳以上	60.0	508.0	9.9	11.2	0.0	0.0	0.0	0.0	431.9	499.6	0.64622
60	扁桃摘出および/またはアデノイド切除のみ、年齢0-17歳	81.0	418.3	9.8	9.9	0.0	0.0	0.0	0.0	408.4	462.6	0.60472
63	その他の耳、鼻、口、喉の外科的処置	66.0	365.7	21.1	18.4	0.0	1.1	0.0	0.0	1,058.0	1,213.0	1.67469
64	耳、鼻、口、喉の悪性腫瘍	4.0	600.3	30.3	46.5	0.0	15.3	33.3	19.6	768.5	1,465.4	2.01403
65	平衡障害	70.0	1,519.3	14.2	10.0	0.0	0.3	2.9	5.0	391.7	308.8	0.41546
66	鼻出血	5.0	217.0	13.0	9.2	0.0	0.5	0.0	5.0	342.1	284.4	0.32876
67	喉頭蓋炎	5.0	74.3	7.6	7.1	0.0	1.3	0.0	0.0	264.3	293.0	0.33379
68	合併症を伴う、中耳炎および上気道感染、年齢18歳以上	7.0	256.0	10.1	11.0	0.0	0.4	0.0	1.9	327.3	385.1	0.48038
69	合併症を伴わない、中耳炎および上気道感染、年齢18歳以上	163.0	2,120.7	7.6	7.9	0.0	0.5	2.5	2.4	262.8	283.9	0.36851
70	中耳炎および上気道感染、年齢0-17歳	192.0	2,672.3	5.7	5.7	0.0	0.5	3.2	4.6	214.2	223.9	0.29037
71	喉頭気管炎	21.0	144.3	5.3	5.5	0.0	0.0	5.0	0.7	179.8	187.6	0.25903
72	鼻の損傷および変形	1.0	164.0	3.0	8.1	0.0	1.2	0.0	1.3	145.9	265.0	0.36583
73	耳、鼻、口、喉のその他の診断、年齢18歳以上	51.0	927.7	18.9	13.2	0.0	1.0	0.0	1.5	504.8	430.6	0.57711
74	耳、鼻、口、喉のその他の診断、年齢0-17歳	23.0	525.0	10.4	6.1	4.3	1.3	0.0	4.2	282.3	240.0	0.30002
168	合併症を伴う、口腔内処置	3.0	10.0	16.7	28.3	0.0	10.0	0.0	0.0	746.1	915.3	1.26370
169	合併症を伴わない、口腔内処置	73.0	317.3	13.5	12.7	0.0	0.0	2.8	1.5	586.4	676.7	0.92382
185	抜歯および補綴(保存)を除く歯および口腔疾患、年齢18歳以上	31.0	365.3	13.3	9.8	0.0	2.7	0.0	0.6	408.0	365.2	0.49660
186	抜歯および補綴(保存)を除く歯および口腔疾患、年齢0-17歳	35.0	193.7	6.7	6.1	0.0	0.0	2.9	1.1	216.2	224.9	0.30063
187	抜歯および補綴(保存)	25.0	370.0	4.2	4.1	0.0	0.0	4.2	0.6	153.9	183.5	0.25339
536	頭部および頸部を除く耳、鼻、喉および口の主要処置、主要合併症を伴うもの	6.0	22.0	12.5	24.3	0.0	0.0	0.0	0.0	1,100.4	1,403.5	1.93764

DRG		推定症例数		平均在院日数		死亡率		再入院率		一人当たりコスト		相対係数
		当院	全病院	当院	全病院	当院	全病院	当院	全病院	当院	全病院	
MDC 3	耳、鼻、口、咽の疾患および障害											
586	主要合併症を伴う耳、鼻、喉および口の疾患、年齢18歳以上	10.0	230.3	16.2	17.8	0.0	8.3	0.0	1.0	691.8	707.7	0.89955
587	主要合併症を伴う耳、鼻、喉および口の疾患、年齢0-17歳	6.0	71.3	8.0	7.4	0.0	0.0	0.0	0.0	288.0	282.3	0.38981
MDC 4	呼吸系疾患および障害											
75	胸部の主要処置	3.0	893.7	45.3	31.5	33.3	1.5	0.0	1.6	1,342.3	1,587.6	2.14877
76	合併症を伴う、その他の呼吸器系の外科的処置	7.0	43.0	69.1	46.8	0.0	7.0	0.0	0.0	1,583.8	1,424.5	1.96663
77	合併症を伴わない、その他の呼吸器系の外科的処置	15.0	215.7	17.4	24.4	0.0	3.7	7.1	1.9	741.8	989.7	1.36640
78	肺塞栓症	1.0	81.0	22.0	23.8	0.0	12.3	0.0	0.0	667.8	784.4	0.99166
79	合併症を伴う、呼吸器系の感染および炎症、年齢18歳以上	9.0	109.3	53.6	45.9	22.2	25.6	0.0	1.9	1,606.5	1,203.8	1.66195
80	合併症を伴わない、呼吸器系の感染および炎症、年齢18歳以上	18.0	315.3	34.1	32.6	11.1	14.3	5.9	3.8	803.6	887.4	1.18477
82	呼吸器系の新生物	85.0	2,957.3	47.1	40.0	30.6	23.2	21.9	19.3	1,118.2	1,294.7	1.75824
84	合併症を伴わない、胸部の主要損傷	3.0	46.0	20.0	36.1	0.0	0.0	0.0	0.0	701.7	803.0	1.10865
86	合併症を伴わない、胸膜滲出	2.0	87.0	13.5	20.9	0.0	4.6	0.0	5.1	397.0	589.2	0.81349
87	肺水腫および呼吸不全	4.0	348.3	11.8	35.1	0.0	20.4	0.0	9.9	491.4	932.9	1.28539
88	慢性閉塞性肺疾患	70.0	886.3	19.1	23.1	8.6	5.9	9.4	8.7	547.1	660.7	0.87782
89	合併症を伴う、単純肺炎および胸膜炎、年齢18歳以上	68.0	1,496.0	26.4	24.3	13.2	12.4	4.7	4.0	704.9	733.8	0.94840
90	合併症を伴わない、単純肺炎および胸膜炎、年齢18歳以上	125.0	3,386.0	18.4	18.0	1.6	6.6	1.6	2.2	478.0	541.7	0.72694
92	合併症を伴う、間質性肺線維症	13.0	108.3	32.9	36.8	7.7	15.7	8.3	8.7	847.1	937.7	1.29458
93	合併症を伴わない、間質性肺線維症	12.0	342.3	17.0	25.6	8.3	10.2	20.0	5.9	514.5	695.6	0.93667
94	合併症を伴う、気胸	6.0	97.3	19.2	18.4	0.0	3.1	0.0	5.4	516.0	523.8	0.72316
95	合併症を伴わない、気胸	12.0	581.0	11.8	10.4	0.0	0.5	0.0	7.7	315.6	335.1	0.44474
96	合併症を伴う、気管支炎および喘息、年齢18歳以上	37.0	642.0	21.4	19.7	2.7	1.6	0.0	5.5	551.3	627.0	0.83455
97	合併症を伴わない、気管支炎および喘息、年齢18歳以上	226.0	2,687.0	11.6	13.5	0.0	0.6	8.6	8.0	355.0	411.3	0.54620
99	合併症を伴う、呼吸器系の徴候および症状	6.0	114.0	13.0	21.8	0.0	8.8	0.0	0.0	430.7	622.9	0.79508
100	合併症を伴わない、呼吸器系の徴候および症状	12.0	285.7	13.1	7.8	0.0	3.5	9.1	1.9	343.1	290.6	0.37350
101	合併症を伴う、その他の呼吸器系の診断名	8.0	84.3	22.4	18.3	0.0	11.9	0.0	1.3	570.0	510.6	0.67908
102	合併症を伴わない、その他の呼吸器系の診断名	20.0	352.0	10.0	10.2	5.0	3.7	5.3	6.4	313.5	326.1	0.45022
538	主要合併症を伴う、胸部の主要処置	1.0	57.7	112.0	58.9	0.0	29.5	0.0	1.9	3,401.4	2,681.8	3.70248
539	胸部を除く、呼吸器系の主要処置、主要合併症を伴うもの	7.0	22.3	44.7	43.3	14.3	17.9	0.0	0.0	1,710.1	1,875.6	2.58951
540	主要合併症を伴う、呼吸器系の感染症および炎症	14.0	212.7	26.8	44.8	42.9	31.0	0.0	1.0	948.8	1,334.6	1.81961
541	感染症、気管支炎、喘息を除く呼吸器系疾患、主要合併症を伴うもの	71.0	1,653.3	25.5	38.2	59.2	27.6	0.0	3.8	789.8	1,087.0	1.44274
542	主要合併症を伴う、気管支炎および喘息	20.0	288.3	22.0	19.6	15.0	5.9	5.3	3.3	626.0	606.9	0.81112

DRG		推定症例数		平均在院日数		死亡率		再入院率		一人当たりコスト		相対係数
		当院	全病院	当院	全病院	当院	全病院	当院	全病院	当院	全病院	
MDC 4	呼吸系疾患および障害											
	770 合併症を伴う、呼吸器系の感染および炎症、年齢0-17歳	6.0	10.3	9.2	13.4	0.0	0.0	0.0	0.0	429.5	580.5	0.80139
	771 合併症を伴わない、呼吸器系の感染および炎症、年齢0-17歳	3.0	35.7	7.7	11.1	0.0	0.0	0.0	0.0	377.0	429.2	0.59257
	772 合併症を伴う、単純肺炎および胸膜炎、年齢0-17歳	43.0	244.3	9.7	8.8	0.0	0.8	4.9	4.0	322.7	328.5	0.43641
	773 合併症を伴わない、単純肺炎および胸膜炎、年齢0-17歳	363.0	2,723.3	8.6	6.9	0.0	0.5	3.2	4.1	346.0	399.3	0.53830
	774 合併症を伴う、気管支炎および喘息、年齢0-17歳	71.0	446.0	9.3	7.8	0.0	0.2	7.6	6.1	308.7	312.7	0.42771
	775 合併症を伴わない、気管支炎および喘息、年齢0-17歳	453.0	5,424.0	7.4	6.1	0.0	0.2	10.6	16.1	252.3	226.7	0.30492
	798 外科的処置を伴う、結核	1.0	141.3	34.0	138.3	0.0	14.2	0.0	0.0	1,478.0	3,918.6	5.36625
	800 合併症を伴う、結核	2.0	87.0	7.5	27.1	0.0	12.6	0.0	2.8	452.5	937.8	1.26607
	801 合併症を伴わない、結核	7.0	296.7	9.4	47.3	0.0	6.1	0.0	1.5	668.5	1,104.9	1.51029
MDC 5	循環系疾患および障害											
	108 心臓郭部のその他の処置	34.0	124.3	54.9	37.6	2.9	2.4	0.0	0.9	2,019.0	2,085.4	2.87914
	110 合併症を伴う、心血管の主要処置	4.0	66.0	40.8	30.8	0.0	15.2	0.0	1.6	1,636.0	1,782.0	2.46026
	111 合併症を伴わない、心血管の主要処置	8.0	307.7	25.8	29.1	12.5	4.2	0.0	2.2	1,231.3	1,568.7	2.16575
	113 上肢および足指除く、循環系疾患による切断	10.0	58.7	108.6	85.6	0.0	3.4	0.0	1.9	3,292.7	2,684.3	3.57217
	114 循環系疾患による、上肢および足指の切断	1.0	29.0	59.0	55.7	0.0	0.0	0.0	4.0	1,604.3	1,818.5	2.51070
	117 器具交換除く、ペースメーカ故障のための調整	29.0	178.3	27.0	24.2	0.0	0.0	0.0	1.1	827.3	955.1	1.31861
	119 静脈結紮およびストリップ	14.0	179.7	19.3	11.6	0.0	0.0	0.0	0.0	724.5	800.0	1.08650
	120 その他の循環系の外科的処置	4.0	145.0	26.0	22.0	0.0	0.7	33.3	4.5	996.3	1,035.1	1.42907
	121 急性心筋梗塞を伴う、循環系疾患、および心血管合併症、退院	9.0	202.7	42.4	30.5	0.0	0.0	0.0	1.1	1,211.5	1,166.7	1.52172
	122 急性心筋梗塞を伴う、循環系疾患、心血管合併症を伴わないもの、退院	6.0	564.3	20.7	22.1	0.0	0.0	20.0	3.6	712.0	961.1	1.20576
	123 急性心筋梗塞を伴う、循環系疾患による死亡	6.0	152.7	28.7	14.9	100.0	100.0	0.0	0.0	843.2	781.2	1.04179
	126 急性および亜急性心内膜炎	3.0	35.7	49.3	41.8	33.3	14.0	0.0	10.3	1,349.6	1,363.8	1.82883
	127 心不全およびショック	49.0	2,116.7	28.2	23.6	4.1	10.1	8.9	11.0	728.0	742.1	0.99278
	128 深在血管の血栓静脈炎	3.0	97.3	11.7	17.6	0.0	1.0	0.0	0.0	391.5	511.4	0.70606
	130 合併症を伴う、末梢血管疾患	15.0	266.7	20.5	27.3	0.0	10.5	15.4	8.5	757.8	784.7	1.01289
	131 合併症を伴わない、末梢血管疾患	19.0	882.0	16.1	18.1	10.5	5.6	0.0	6.9	455.8	505.1	0.67586
	132 合併症を伴う、アテローム硬化	6.0	192.0	12.7	18.2	0.0	3.1	0.0	9.6	385.9	524.6	0.71652
	133 合併症を伴わない、アテローム硬化	4.0	898.3	14.5	10.5	0.0	1.3	0.0	11.6	380.1	364.4	0.46386
	134 高血圧	25.0	610.7	16.8	15.9	0.0	1.1	0.0	3.4	456.6	444.0	0.60544
	135 合併症を伴う、先天性および弁膜性心疾患、年齢18歳以上	3.0	190.3	14.0	30.7	0.0	12.1	0.0	7.4	390.6	730.2	0.93441
	136 合併症を伴わない、先天性および弁膜性心疾患、年齢18歳以上	5.0	179.7	15.0	16.7	20.0	2.2	0.0	3.2	442.1	478.7	0.66091

DRG	MDC	DRG	推定症例数		平均在院日数		死亡率		再入院率		一人当たりコスト		相対係数
			当院	全病院	当院	全病院	当院	全病院	当院	全病院	当院	全病院	
	5	循環系疾患および障害											
137		先天性および弁膜性心疾患、年齢0-17歳	37.0	187.7	9.3	12.5	2.7	3.7	35.0	24.6	282.8	375.0	0.51779
138		合併症を伴う、心臓不整脈および伝導障害	15.0	322.0	23.9	20.7	6.7	5.9	15.4	6.0	600.5	593.2	0.78880
139		合併症を伴わない、心臓不整脈および伝導障害	51.0	1,012.3	16.1	11.3	0.0	2.5	6.3	8.0	410.8	354.0	0.47289
140		狭心症	36.0	1,948.0	20.8	12.5	0.0	1.5	5.9	13.2	480.5	391.5	0.52185
141		合併症を伴う、失神および虚脱	3.0	32.3	22.3	23.6	0.0	0.0	0.0	3.6	571.8	609.2	0.78072
142		合併症を伴わない、失神および虚脱	9.0	148.7	13.2	8.3	0.0	0.7	0.0	0.0	423.4	303.8	0.36299
143		胸痛	8.0	205.7	10.9	8.1	0.0	0.0	0.0	0.0	341.1	286.9	0.39616
144		合併症を伴う、その他の循環系の診断	7.0	302.0	11.3	23.6	14.3	9.9	0.0	7.4	474.4	778.2	1.03050
145		合併症を伴わない、その他の循環系の診断	16.0	490.3	16.3	17.2	6.3	4.9	0.0	6.1	490.9	553.9	0.73851
478		合併症を伴う、その他の血管処置	16.0	79.0	28.8	27.0	6.3	2.5	6.7	5.3	1,240.3	1,357.2	1.87380
479		合併症を伴わない、その他の血管処置	14.0	103.3	26.6	21.0	0.0	0.0	0.0	3.2	1,026.3	1,122.3	1.54953
543		急性心筋梗塞、心内膜炎、慢性心不全および不整脈を除く循環系疾患、主要合併症を伴うもの	21.0	552.0	34.5	32.6	28.6	14.7	0.0	4.4	922.9	988.2	1.30954
544		主要合併症を伴う、慢性心不全および心臓不整脈	32.0	537.7	40.9	33.9	31.3	25.3	10.7	3.7	1,494.9	1,658.6	2.21721
547		主要合併症を伴う、心胸郭部のその他の処置	5.0	16.3	73.6	104.7	20.0	24.5	0.0	0.0	3,477.0	4,227.2	5.83618
549		主要合併症を伴う、心血管の主要処置	1.0	40.0	43.0	76.4	0.0	37.5	0.0	0.0	2,318.4	3,220.3	4.44595
550		主要合併症を伴う、その他の血管処置	8.0	120.0	49.8	26.9	37.5	16.7	0.0	7.9	1,569.3	1,528.4	2.11020
808		急性心筋梗塞、心不全またはショックを伴う、経皮経心血管処置	1.0	252.0	84.0	23.7	0.0	3.2	0.0	2.0	1,380.4	1,332.7	1.83999
809		先天性異常の主病名による、心胸郭部のその他の処置	6.0	27.3	30.5	23.1	16.7	3.7	0.0	12.5	1,712.4	2,193.1	3.02786
	6	消化系疾患および障害											
146		合併症を伴う、直腸切除	1.0	126.0	33.0	54.9	0.0	5.6	0.0	0.0	1,480.7	2,185.8	2.61897
152		合併症を伴う、小腸および大腸の小処置	5.0	23.0	11.2	26.2	0.0	0.0	25.0	5.3	823.5	1,329.9	1.83611
153		合併症を伴わない、小腸および大腸の小処置	101.0	310.7	6.6	10.9	0.0	0.0	2.0	0.8	1,010.1	1,321.0	1.82376
155		合併症を伴わない、胃、食道、十二指腸処置、年齢18歳以上	7.0	1,988.0	19.0	35.1	0.0	2.1	0.0	1.2	1,057.6	1,529.4	2.06822
156		胃、食道、十二指腸処置、年齢0-17歳	3.0	30.3	35.7	17.0	0.0	0.0	0.0	0.0	867.8	841.9	1.16236
157		合併症を伴う、肛門およびストーマ処置	3.0	72.3	82.0	35.0	33.3	4.1	0.0	1.4	1,414.5	1,106.0	1.52692
158		合併症を伴わない、肛門およびストーマ処置	21.0	736.3	34.3	12.8	0.0	0.1	0.0	1.6	717.7	536.7	0.71537
159		鼠径および大腿を除く、ヘルニア処置、年齢18歳以上、合併症を伴うもの	1.0	27.0	11.0	17.9	0.0	0.0	0.0	3.8	622.8	838.7	1.15789
160		鼠径および大腿を除く、ヘルニア処置、年齢18歳以上、合併症を伴わないもの	2.0	106.0	17.5	16.6	0.0	0.9	0.0	2.1	694.8	813.4	1.03855
163		ヘルニア処置、年齢0-17歳	2.0	723.7	2.0	3.1	0.0	0.3	0.0	1.2	281.8	347.9	0.47010
170		合併症を伴う、その他の消化器系の外科的処置	10.0	97.7	44.2	51.7	0.0	16.4	0.0	0.0	1,463.5	1,738.8	2.40062
171		合併症を伴わない、その他の消化器系の外科的処置	17.0	193.7	31.1	30.1	0.0	3.1	0.0	0.6	948.1	1,119.2	1.54516

DRG		推定症例数		平均在院日数		死亡率		再入院率		一人当たりコスト		相対係数
		当院	全病院	当院	全病院	当院	全病院	当院	全病院	当院	全病院	
MDC 6	消化系疾患および障害											
172	合併症を伴う、消化器系の悪性腫瘍	41.0	1,923.0	36.1	32.4	48.8	31.0	12.5	18.5	840.3	919.7	1.23440
173	合併症を伴わない、消化器系の悪性腫瘍	31.0	3,442.3	28.2	26.0	22.6	16.3	14.8	10.5	682.7	873.0	1.19192
174	合併症を伴う、胃腸管出血	20.0	234.7	24.9	22.5	10.0	9.4	0.0	1.9	653.2	663.6	0.86329
175	合併症を伴わない、胃腸管出血	82.0	909.0	19.5	15.4	0.0	2.1	0.0	2.0	471.1	445.5	0.59426
176	併発性消化性潰瘍	6.0	126.3	18.0	15.1	0.0	0.8	0.0	4.8	513.3	506.3	0.69905
177	合併症を伴う、非併発性消化性潰瘍	17.0	157.7	32.6	23.9	0.0	4.4	0.0	0.0	690.8	636.2	0.81676
178	合併症を伴わない、非併発性消化性潰瘍	39.0	800.0	13.5	15.4	0.0	2.1	0.0	0.7	403.2	448.3	0.59516
179	炎症性腸疾患	14.0	469.0	27.4	32.4	0.0	0.2	7.7	14.2	738.6	900.2	1.22540
180	合併症を伴う、消化管閉塞	17.0	306.0	18.5	17.9	0.0	6.5	15.4	6.3	499.6	520.3	0.67096
181	合併症を伴わない、消化管閉塞	80.0	1,412.7	12.1	12.3	0.0	1.6	6.8	8.2	356.3	360.8	0.47433
182	合併症を伴う、食道炎、胃腸炎、およびその他の消化器系疾患、年齢18歳以上	34.0	526.7	15.7	15.2	0.0	0.6	0.0	3.6	464.1	459.0	0.61241
183	合併症を伴わない、食道炎、胃腸炎、その他の消化器系疾患、年齢18歳以上	268.0	3,264.0	8.2	9.4	0.0	1.1	2.3	2.4	265.1	311.2	0.41866
188	合併症を伴う、その他の消化器系の診断、年齢18歳以上	24.0	608.7	26.9	16.8	8.3	3.3	4.3	4.3	597.7	523.1	0.70542
189	合併症を伴わない、その他の消化器系の診断、年齢18歳以上	121.0	4,858.3	8.8	6.3	0.0	0.8	0.0	3.0	271.0	260.3	0.34889
551	主要合併症を伴う食道炎、胃腸炎および非併発性潰瘍	21.0	229.7	18.7	18.6	9.5	7.0	0.0	1.8	629.9	672.2	0.91096
552	食道炎、胃腸炎および非併発性潰瘍を除く消化器系疾患、主要合併症を伴うもの	47.0	767.7	38.7	33.1	40.4	26.4	0.0	4.2	1,017.0	1,031.3	1.36955
553	ヘルニアおよび胃または腸の主要処置を除く消化器系処置、主要合併症を伴うもの	12.0	198.0	53.3	34.1	16.7	4.5	0.0	0.0	1,957.0	1,891.7	2.47377
585	主要合併症を伴う胃、食道、十二指腸、小腸および大腸の主要処置	1.0	381.7	118.0	52.7	100.0	21.0	0.0	0.3	2,979.5	3,027.6	4.14172
776	合併症を伴う食道炎、胃腸炎およびその他の消化器系疾患、年齢0-17歳	35.0	256.7	4.9	6.5	0.0	0.0	0.0	1.7	238.3	243.1	0.32430
777	合併症を伴わない食道炎、胃腸炎およびその他の消化器系疾患、年齢0-17歳	109.0	2,955.3	5.6	4.9	0.0	0.3	3.8	3.4	227.6	185.1	0.23217
779	合併症を伴わない、その他の消化器系の診断、年齢0-17歳	23.0	441.7	6.2	4.9	0.0	0.9	0.0	2.8	212.6	194.5	0.26427
MDC 7	肝胆管系および膵臓疾患および障害											
192	合併症を伴わない、膵臓、肝臓、シャント処置	1.0	257.7	25.0	48.7	0.0	4.7	0.0	4.9	1,217.3	2,113.3	2.91767
193	総胆管切開を伴う、または伴わない、胆のう切除のみを除く、胆道処置、合併症を伴うもの	1.0	159.7	81.0	45.3	0.0	8.1	0.0	1.3	2,169.6	2,120.0	2.92689
199	悪性腫瘍による肝胆管系疾患の処置	3.0	37.3	33.7	55.6	0.0	10.7	0.0	0.0	1,663.7	2,264.3	3.12616
200	良性による肝胆管系疾患の処置	26.0	153.0	23.0	28.8	0.0	0.0	4.0	0.7	1,090.6	1,419.5	1.95972
202	肝硬変およびアルコール性肝炎	78.0	1,230.3	35.9	27.3	7.7	7.1	10.6	11.1	802.8	751.8	1.01571
203	肝胆管系または膵臓の悪性腫瘍	155.0	3,494.0	41.9	29.6	24.5	22.1	19.8	25.1	942.7	901.4	1.22124
204	悪性腫瘍を除く膵臓疾患	37.0	687.3	20.3	19.6	0.0	1.2	8.8	7.4	576.5	617.7	0.83898
205	合併症を伴う、悪性腫瘍、肝硬変、アルコール性肝炎を除く、肝疾患	35.0	497.3	28.1	26.6	17.1	12.7	10.3	10.1	745.0	745.9	1.01664
206	合併症を伴わない、悪性腫瘍、肝硬変、アルコール性肝炎を除く、肝疾患	113.0	1,573.7	22.7	20.9	0.0	2.0	11.9	5.5	583.7	611.8	0.82497

DRG		推定症例数		平均在院日数		死亡率		再入院率		一人当たりコスト		相対係数
		当院	全病院	当院	全病院	当院	全病院	当院	全病院	当院	全病院	
MDC 7	肝胆管系および膵臓疾患および障害											
	207 合併症を伴う、胆管系疾患	19.0	414.0	20.8	23.3	5.3	3.9	13.3	5.0	615.4	693.5	0.86936
	208 合併症を伴わない、胆管系疾患	42.0	1,417.7	18.9	15.7	0.0	1.6	10.5	6.4	536.4	475.2	0.64058
	555 肝移植を除く膵臓、肝臓およびその他の胆道処置	1.0	88.3	40.0	68.1	100.0	12.5	0.0	2.4	2,982.8	4,332.8	5.98198
	557 主要合併症を伴う、肝胆管系および膵臓疾患	71.0	666.3	27.2	37.5	47.9	28.7	11.3	5.9	983.3	1,197.3	1.60959
MDC 8	筋骨格系および結合組織疾患および障害											
	209 下肢の主要関節および肢の再度癒合処置	14.0	372.0	77.5	70.5	0.0	0.0	0.0	1.0	2,166.9	2,014.3	2.78094
	210 合併症を伴う、主要関節を除く、股関節および大腿骨の処置、年齢18歳以上	1.0	56.0	48.0	65.8	0.0	10.7	0.0	0.0	1,801.1	1,930.1	2.66471
	211 合併症を伴わない、主要関節を除く、股関節および大腿骨の処置、年齢18歳以上	4.0	705.7	24.3	63.9	0.0	0.4	0.0	1.0	969.8	1,745.3	2.39922
	217 筋骨格系および結合組織疾患のための、手以外の創傷、壊死組織除去および皮膚移植、年齢0-17歳	19.0	200.0	94.6	45.6	0.0	1.5	0.0	1.0	2,098.6	1,698.4	2.34484
	222 合併症を伴わない、膝蓋処置	13.0	1,000.0	15.6	24.4	0.0	0.2	0.0	3.9	720.0	848.6	1.13146
	225 足処置	1.0	299.3	250.0	29.7	0.0	0.0	0.0	0.4	1,412.7	976.9	1.33950
	227 合併症を伴わない、軟組織処置	23.0	694.3	18.9	22.7	0.0	0.1	0.0	1.1	766.3	817.9	1.12322
	228 母指または関節処置、またはその他の合併症を伴う、手または手首の処置	2.0	62.0	23.0	24.4	0.0	0.0	0.0	0.0	754.5	792.6	1.09426
	229 合併症を伴わない、主要関節処置を除く、手または手首の処置	12.0	566.7	21.8	14.2	0.0	0.0	9.1	1.9	728.7	580.3	0.79740
	231 股関節および大腿骨を除く、局所切除および体内固定装置除去	2.0	790.3	16.0	16.0	0.0	0.5	0.0	1.1	764.1	741.5	1.01145
	233 合併症を伴う、その他の筋骨格系および結合組織の外科的処置	5.0	49.7	189.6	85.0	20.0	6.0	0.0	0.0	2,581.4	2,246.9	3.10212
	234 合併症を伴わない、その他の筋骨格系および結合組織の外科的処置	29.0	686.3	46.0	36.9	0.0	0.3	0.0	0.6	1,304.9	1,121.2	1.49571
	235 大腿骨骨折	10.0	128.7	22.4	44.9	0.0	7.8	0.0	0.0	686.3	1,147.6	1.57673
	236 股関節および骨盤骨折	32.0	705.3	27.4	45.7	3.1	2.0	0.0	1.7	848.7	1,059.9	1.41686
	237 股関節、骨盤、大腿の捻挫、ストレインおよび脱臼	4.0	52.7	10.0	24.0	0.0	0.0	0.0	7.0	364.5	627.0	0.76305
	238 骨髄炎	3.0	67.7	12.3	37.8	0.0	1.5	0.0	1.6	508.0	971.4	1.34110
	239 病的骨折および筋骨格系、結合組織の悪性腫瘍	11.0	326.3	33.3	32.9	18.2	12.0	10.0	7.7	900.1	948.9	1.28565
	240 合併症を伴う、結合組織疾患	3.0	207.0	5.7	38.7	0.0	5.3	0.0	9.2	1,011.7	969.8	1.26909
	241 合併症を伴わない、結合組織疾患	30.0	762.7	18.7	29.8	0.0	1.4	0.0	6.5	613.1	897.3	1.17316
	242 敗血性関節炎	9.0	49.3	33.4	31.1	0.0	0.0	0.0	4.9	762.4	761.7	0.98170
	243 背部の医学的問題	98.0	3,139.3	19.4	24.3	0.0	0.6	0.0	2.8	542.1	587.6	0.79706
	244 合併症を伴う、骨疾患および特異的関節症	1.0	80.0	17.0	37.0	0.0	1.3	0.0	0.0	860.8	785.0	1.08374
	245 合併症を伴わない、骨疾患および特異的関節症	3.0	417.0	26.0	30.1	0.0	0.7	0.0	1.7	555.0	651.2	0.86257
	246 非特異的関節症	4.0	134.0	16.3	16.8	0.0	0.0	0.0	0.9	423.3	448.9	0.53594
	247 筋骨格系、結合組織の徴候および症状	3.0	94.7	8.7	21.4	0.0	0.0	0.0	2.2	414.6	546.5	0.75453
	248 腱炎、筋炎、滑液のう炎	8.0	202.7	15.4	24.0	0.0	1.5	0.0	3.2	449.1	564.1	0.77880

DRG		推定症例数		平均在院日数		死亡率		再入院率		一人当たりコスト		相対係数
		当院	全病院	当院	全病院	当院	全病院	当院	全病院	当院	全病院	
MDC 8	筋骨格系および結合組織疾患および障害											
249	筋骨格系および結合組織のアフタケア	2.0	31.0	9.0	20.4	0.0	3.2	100.0	3.3	253.8	434.3	0.59963
250	合併症を伴う、前腕、手足の骨折、捻挫、ストレインおよび脱臼、年齢18歳以上	3.0	19.0	24.3	25.1	0.0	0.0	0.0	0.0	604.7	666.5	0.92017
251	合併症を伴わない、前腕、手足の骨折、捻挫、ストレインおよび脱臼、年齢18歳以上	13.0	263.3	10.8	15.6	0.0	2.3	0.0	0.0	358.1	389.3	0.52783
252	前腕、手足の骨折、捻挫、ストレインおよび脱臼、年齢0-17歳	6.0	79.0	9.2	7.0	0.0	1.3	0.0	0.0	268.1	231.7	0.31991
253	合併症を伴う、足を除く、上腕、下腿の骨折、捻挫、ストレインおよび脱臼、年齢18歳以上	10.0	49.3	53.5	67.5	0.0	0.0	0.0	0.0	1,988.4	1,623.4	2.24136
254	合併症を伴わない、足を除く、上腕、下腿の骨折、捻挫、ストレインおよび脱臼、年齢18歳以上	38.0	893.0	17.0	24.2	0.0	2.8	0.0	2.5	467.9	533.6	0.71313
255	足を除く、上腕、下腿の骨折、捻挫、ストレインおよび脱臼、年齢0-17歳	9.0	208.3	15.9	12.1	0.0	1.9	0.0	0.0	450.9	341.8	0.43786
256	その他の筋骨格系および結合組織疾患	32.0	682.0	9.7	17.6	0.0	2.5	3.2	3.5	323.8	475.0	0.64957
558	両側または主要関節部を除く、筋骨格系の主要処置、主要合併症を伴うもの	8.0	104.3	153.4	105.4	25.0	6.7	0.0	1.0	3,948.1	3,037.1	4.19301
559	主要合併症を伴う、筋骨格系の処置	4.0	64.3	68.0	61.0	0.0	3.1	0.0	0.0	2,301.0	2,021.7	2.79121
560	骨髄炎、敗血性関節炎および結合組織の疾患を除く筋骨格系疾患、主要合併症を伴うもの	23.0	250.7	70.7	49.0	21.7	6.0	0.0	0.9	1,714.7	1,201.0	1.63724
561	主要合併症を伴う骨髄炎、敗血性関節炎および結合組織疾患	3.0	106.3	68.0	65.7	0.0	15.1	0.0	0.0	1,996.5	1,776.3	2.32679
757	脊髄癒合を除く、背部および頸部処置、合併症を伴うもの	4.0	41.7	61.5	69.6	0.0	2.4	0.0	0.0	1,746.2	1,994.6	2.47582
758	脊髄癒合を除く、背部および頸部処置、合併症を伴わないもの	8.0	397.0	45.4	51.6	0.0	0.5	0.0	0.5	1,411.4	1,477.5	2.03982
MDC 9	皮膚、皮下組織、乳房疾患および障害											
261	生検および局所切除を除く、良性の乳房処置	2.0	24.0	15.5	11.4	0.0	0.0	0.0	0.0	845.7	936.5	1.29294
263	合併症を伴う、皮膚の潰瘍または蜂巣炎のための皮膚移植および/または壊死組織除去	2.0	9.0	24.0	98.1	0.0	0.0	0.0	0.0	908.6	2,050.3	2.83072
264	合併症を伴わない、皮膚の潰瘍または蜂巣炎のための皮膚移植および/または壊死組織除去	4.0	79.7	98.3	48.3	0.0	0.0	0.0	2.7	1,954.6	1,319.6	1.78507
265	合併症を伴う、皮膚の潰瘍または蜂巣炎を除く、皮膚移植および/または壊死組織除去	3.0	31.7	81.3	43.3	0.0	6.3	0.0	0.0	1,760.6	1,596.0	2.20343
266	合併症を伴わない、皮膚の潰瘍または蜂巣炎を除く、皮膚移植および/または壊死組織除去	20.0	437.0	25.3	20.8	0.0	0.0	5.3	2.8	924.7	868.6	1.15617
268	皮膚、皮下組織、乳房形成術	9.0	180.0	11.2	11.7	0.0	0.0	12.5	2.4	606.2	695.5	0.94440
269	合併症を伴う、その他の皮膚、皮下組織、乳房処置	6.0	25.3	35.5	35.3	0.0	4.0	0.0	0.0	1,169.6	1,112.2	1.53549
270	合併症を伴わない、その他の皮膚、皮下組織、乳房処置	130.0	805.7	14.0	10.9	0.0	0.0	4.8	2.8	539.4	550.4	0.75575
271	皮膚潰瘍	1.0	86.0	18.0	50.6	0.0	2.3	0.0	5.3	1,185.5	1,207.4	1.66696
272	合併症を伴う、皮膚の主要疾患	15.0	73.3	25.9	27.5	0.0	5.5	0.0	4.5	738.0	803.2	1.08334
273	合併症を伴わない、皮膚の主要疾患	38.0	578.7	19.6	12.7	0.0	1.9	0.0	2.5	551.7	447.4	0.60564
274	合併症を伴う、悪性乳房疾患	19.0	290.0	39.9	37.6	15.8	18.6	30.8	22.2	987.6	1,093.7	1.42284
275	合併症を伴わない、悪性乳房疾患	71.0	775.7	27.7	26.5	2.8	10.4	6.3	14.7	722.4	1,078.7	1.46609
276	良性乳房疾患	3.0	51.0	11.7	5.9	0.0	0.0	0.0	6.3	322.3	223.8	0.30892
277	合併症を伴う、蜂巣炎、年齢18歳以上	11.0	79.7	20.3	25.9	0.0	0.0	0.0	0.0	544.7	671.9	0.89772
278	合併症を伴わない、蜂巣炎、年齢18歳以上	22.0	409.0	12.8	13.7	0.0	0.7	0.0	3.0	353.8	401.7	0.54828

DRG		推定症例数		平均在院日数		死亡率		再入院率		一人当たりコスト		相対係数
		当院	全病院	当院	全病院	当院	全病院	当院	全病院	当院	全病院	
MDC 9	皮膚,皮下組織,乳房疾患および障害											
	279 蜂巣炎、年齢0-17歳	15.0	113.0	10.8	8.0	0.0	0.9	0.0	2.9	331.6	294.0	0.40595
	280 合併症を伴う、皮膚、皮下組織、乳房の外傷、年齢18歳以上	3.0	144.7	9.0	13.8	0.0	2.8	0.0	0.8	356.1	397.6	0.54214
	281 合併症を伴わない、皮膚、皮下組織、乳房の外傷、年齢18歳以上	66.0	988.3	9.4	9.4	0.0	0.2	0.0	0.6	276.8	275.0	0.37218
	282 皮膚、皮下組織、乳房の外傷、年齢0-17歳	31.0	296.0	5.2	4.4	0.0	0.7	0.0	0.8	181.4	167.0	0.22081
	283 合併症を伴う、皮膚の小疾患	17.0	82.3	45.8	26.8	0.0	2.4	13.3	6.5	767.5	625.5	0.86361
	284 合併症を伴わない、皮膚の小疾患	64.0	842.0	14.6	11.0	0.0	1.1	4.9	2.4	387.9	309.6	0.41312
	562 主要合併症を伴う、皮膚および乳房の主要疾患	4.0	59.3	37.5	36.9	75.0	33.7	0.0	6.1	1,105.3	1,213.8	1.60370
	563 主要合併症を伴う、その他の皮膚疾患	7.0	76.7	87.6	31.5	0.0	5.2	0.0	2.9	979.3	841.5	0.91842
	564 主要合併症を伴う、皮膚および乳房の処置	1.0	30.3	41.0	74.7	0.0	9.9	0.0	0.0	1,437.2	1,997.6	2.75798
MDC 10	内分泌,栄養,代謝疾患および障害											
	286 副腎および下垂体処置	5.0	49.3	35.6	27.5	0.0	0.0	0.0	0.0	1,527.1	1,634.4	2.25647
	287 内分泌、栄養、代謝疾患による皮膚移植および創傷、壊死組織除去	1.0	10.0	104.0	63.0	0.0	0.0	0.0	0.0	2,066.7	1,479.1	2.04209
	289 上皮小体処置	1.0	56.7	11.0	18.8	0.0	0.0	0.0	0.0	642.4	842.4	1.16307
	290 甲状腺処置	24.0	740.7	12.8	17.9	0.0	0.0	0.0	0.1	678.9	893.6	1.21998
	293 合併症を伴わない、その他の内分泌、栄養、代謝の外科的処置	2.0	38.0	82.5	32.7	0.0	0.0	0.0	0.0	1,464.3	1,299.4	1.79395
	294 糖尿病、年齢36歳以上	152.0	3,396.3	21.5	23.0	0.0	1.2	1.3	4.0	541.0	603.2	0.81623
	295 糖尿病、年齢36歳未満	18.0	286.3	24.8	21.5	0.0	0.3	13.3	3.8	585.8	576.1	0.78419
	296 合併症を伴う、栄養、その他の代謝疾患、年齢18歳以上	5.0	285.0	12.4	21.4	0.0	2.5	0.0	3.8	510.3	596.2	0.81678
	297 合併症を伴わない、栄養、その他の代謝疾患、年齢18歳以上	7.0	554.0	34.0	18.5	0.0	6.0	0.0	3.3	1,036.4	499.0	0.66512
	298 栄養、その他の代謝疾患、年齢0-17歳	5.0	171.3	4.2	7.6	0.0	0.0	0.0	3.9	258.3	241.2	0.32681
	299 先天性代謝障害	2.0	120.7	4.0	21.3	0.0	3.3	0.0	2.7	327.1	770.1	1.06321
	300 合併症を伴う、内分泌障害	3.0	481.0	49.0	22.5	0.0	2.1	0.0	10.5	901.4	675.7	0.93293
	301 合併症を伴わない、内分泌障害	15.0	1,553.3	26.8	15.7	6.7	1.0	0.0	4.9	657.6	476.1	0.65670
	565 下肢切断除く、内分泌、栄養および代謝の処置、主要合併症を伴うもの	1.0	24.3	115.0	61.1	100.0	16.5	0.0	0.0	2,829.6	2,445.5	3.37625
	566 摂食障害除く、または主要合併症を伴う、内分泌、栄養および代謝疾患	21.0	493.3	44.1	36.1	0.0	10.1	0.0	3.3	1,227.1	1,031.4	1.41378
	753 強迫栄養障害のためのリハビリ	2.0	52.0	21.0	38.5	0.0	1.9	0.0	12.2	772.5	962.6	1.23475
MDC 11	腎臓および尿路疾患および障害											
	303 新生物の腎、尿管、膀胱の主要処置	1.0	318.0	37.0	44.8	0.0	2.5	0.0	0.7	1,477.6	1,912.9	2.32147
	304 合併症を伴う、非新生物の腎、尿管、膀胱の主要処置	2.0	51.0	63.0	38.4	0.0	2.0	0.0	4.2	1,892.4	1,606.3	2.21765
	305 合併症を伴わない、非新生物の腎、尿管、膀胱の主要処置	4.0	179.3	50.5	24.0	0.0	0.0	0.0	2.3	1,277.7	1,200.5	1.65745
	309 合併症を伴わない、膀胱の小処置	2.0	73.7	23.0	20.5	0.0	0.0	0.0	2.8	852.3	846.3	1.16838

DRG		推定症例数		平均在院日数		死亡率		再入院率		一人当たりコスト		相対係数
		当院	全病院	当院	全病院	当院	全病院	当院	全病院	当院	全病院	
MDC 11	腎臓および尿路疾患および障害											
315	その他の腎、尿路の外科的処置	43.0	126.0	82.1	47.9	0.0	2.4	2.4	3.4	1,857.5	1,551.0	2.14134
316	腎不全	47.0	1,442.0	34.0	30.4	2.1	6.7	9.5	14.6	884.9	828.5	1.13293
318	合併症を伴う、腎、尿路の新生物	15.0	198.7	42.4	41.8	20.0	28.2	25.0	16.8	1,038.7	1,078.2	1.48859
319	合併症を伴わない、腎、尿路の新生物	32.0	397.0	14.9	22.6	0.0	10.6	6.7	10.3	478.2	714.2	0.96378
320	合併症を伴う、腎、尿路感染症、年齢18歳以上	8.0	160.7	37.8	22.6	0.0	2.5	0.0	1.3	1,036.4	615.6	0.83096
321	合併症を伴わない、腎、尿路感染症、年齢18歳以上	35.0	774.7	12.6	13.1	0.0	0.8	0.0	3.8	385.1	411.6	0.54829
322	腎、尿路感染症、年齢0-17歳	25.0	277.3	9.3	7.2	0.0	0.0	0.0	6.2	317.1	306.1	0.39083
323	合併症を伴う、尿路結石、および/または体外衝撃波による碎石術	7.0	870.7	10.7	6.6	0.0	0.1	0.0	16.9	292.9	230.5	0.31729
324	合併症を伴わない、尿路結石	19.0	1,414.3	6.4	6.8	0.0	0.1	0.0	5.7	202.2	220.0	0.29904
331	合併症を伴う、その他の腎、尿路の診断、年齢18歳以上	6.0	261.3	41.7	35.8	0.0	4.6	0.0	5.0	1,102.6	1,101.8	1.47096
332	合併症を伴わない、その他の腎、尿路の診断、年齢18歳以上	21.0	852.7	29.2	21.5	0.0	1.2	5.0	5.1	664.3	596.4	0.79692
333	その他の腎、尿路の診断、年齢0-17歳	2.0	292.7	21.5	25.1	0.0	0.0	0.0	10.0	865.5	745.0	1.00745
567	腎移植除く、腎および尿路処置、主要合併症を伴うもの	4.0	60.7	191.3	62.6	25.0	16.5	0.0	0.0	3,539.1	2,519.5	3.47189
568	主要合併症を伴う、腎不全	11.0	215.0	44.9	47.3	18.2	21.4	0.0	4.0	1,250.3	1,300.3	1.79526
569	腎不全除く、腎および 尿路疾患、主要合併症を伴うもの	20.0	224.7	21.7	31.4	15.0	9.3	5.3	4.1	710.8	960.2	1.25546
MDC 12	男性生殖器系疾患および障害											
346	合併症を伴う、男性生殖器系の悪性腫瘍	9.0	160.0	27.6	36.3	22.2	24.4	12.5	11.0	691.6	859.8	1.17142
347	合併症を伴わない、男性生殖器系の悪性腫瘍	6.0	481.0	23.7	20.0	0.0	5.8	0.0	10.8	541.6	508.9	0.69821
348	合併症を伴う、良性前立腺肥大	6.0	28.0	8.2	22.0	0.0	0.0	20.0	3.7	258.8	549.9	0.75922
349	合併症を伴わない、良性前立腺肥大	12.0	286.0	13.5	9.4	0.0	1.0	9.1	3.5	311.9	254.6	0.33745
350	男性生殖器系の炎症	41.0	343.0	5.3	7.3	0.0	0.3	0.0	2.2	219.1	293.0	0.39433
352	その他の男性生殖器系の診断	53.0	200.7	7.0	6.3	0.0	1.0	1.9	1.1	222.4	229.6	0.29424
570	主要合併症を伴う、男性生殖器系疾患	3.0	55.3	46.3	25.2	33.3	21.7	50.0	10.0	970.7	804.9	1.11120
MDC 13	女性生殖器系疾患および障害											
353	骨盤内器官全摘、根治的子宮摘出および外陰切除	2.0	194.3	77.0	51.9	0.0	0.5	0.0	0.0	2,173.5	2,303.8	3.14954
356	女性生殖器系再建処置	2.0	103.0	47.0	15.0	0.0	0.0	0.0	0.0	852.7	720.3	0.96735
359	合併症を伴わない、良性子宮、付属器の処置	5.0	2,470.3	21.0	13.8	0.0	0.0	0.0	0.6	886.9	842.0	1.12307
360	膣、子宮頸、外陰の処置	7.0	209.3	24.6	8.6	0.0	0.0	0.0	1.0	638.5	536.9	0.74132
366	合併症を伴う、女性生殖器系の悪性腫瘍	19.0	280.7	75.0	33.0	10.5	16.7	28.6	28.4	1,119.0	944.7	1.28544
367	合併症を伴わない、女性生殖器系の悪性腫瘍	21.0	1,262.7	58.6	28.6	9.5	6.0	11.1	30.4	1,029.5	1,064.2	1.43895
368	女性生殖器系の感染症	14.0	250.0	20.8	8.6	0.0	0.4	0.0	2.6	454.4	347.5	0.47976

DRG	推定症例数		平均在院日数		死亡率		再入院率		一人当たりコスト		相対係数	
	当院	全病院	当院	全病院	当院	全病院	当院	全病院	当院	全病院		
MDC 13	女性生殖器系疾患および障害											
369	月経、その他の女性生殖器系疾患	25.0	997.0	12.9	8.2	4.0	2.7	0.0	7.1	324.0	287.9	0.38947
572	主要合併症を伴う、女性生殖器系疾患	1.0	36.3	68.0	61.7	0.0	27.5	0.0	2.9	1,645.9	1,537.4	2.12252
MDC 14	妊娠,分娩および産褥											
372	合併症を伴う、膣式分娩	60.0	1,911.3	10.1	10.4	0.0	0.2	0.0	1.8	352.8	337.6	0.46559
373	合併症を伴わない、膣式分娩	118.0	10,001.0	7.7	7.1	0.0	0.1	4.4	1.5	272.8	246.3	0.32861
374	避妊術を伴う、膣式分娩および／またはD&C	1.0	169.0	13.0	6.2	0.0	0.0	0.0	0.9	461.4	269.4	0.35334
375	避妊術、および／またはD&Cを除く、外科的処置を伴う、膣式分娩	10.0	95.7	14.9	12.4	0.0	0.0	0.0	0.0	453.1	382.8	0.50001
378	子宮外妊娠	27.0	329.0	16.2	10.3	0.0	0.0	0.0	3.6	328.7	259.5	0.35512
379	切迫流産	13.0	1,054.3	31.3	15.3	0.0	0.8	0.0	8.4	567.2	443.5	0.61226
380	D&Cを除く、流産	57.0	466.7	2.7	2.7	0.0	0.4	0.0	0.7	212.1	218.6	0.28528
382	偽陣痛	151.0	964.3	27.4	19.3	0.0	0.3	1.3	3.4	572.4	470.9	0.65015
383	医学的合併症を伴う、その他の分娩前の診断	80.0	926.3	15.4	12.2	0.0	0.3	2.6	8.5	386.3	345.7	0.47475
384	医学的合併症を伴わない、その他の分娩前の診断	30.0	1,270.3	23.8	10.1	0.0	0.5	0.0	4.3	405.0	300.9	0.41548
MDC 15	新生児および周産期に発生した症状を伴った新生児											
602	新生児、出生時体重749グラム以下、退院	6.0	40.3	159.7	57.9	0.0	0.0	0.0	5.3	4,452.4	4,110.6	5.67516
603	新生児、出生時体重749グラム以下、死亡	10.0	11.0	16.3	15.8	100.0	100.0	0.0	0.0	1,003.0	996.7	1.37601
604	新生児、出生時体重750-999グラム、退院	19.0	50.0	152.6	99.7	0.0	0.0	0.0	0.0	4,430.6	3,837.5	5.29817
605	新生児、出生時体重750-999グラム、死亡	2.0	8.7	16.5	79.5	100.0	100.0	0.0	0.0	1,180.7	2,535.7	3.50077
606	新生児、出生時体重1,000-1,499グラム、主要外科的処置を伴うもの、退院	3.0	14.0	130.3	92.6	0.0	0.0	0.0	0.0	5,573.0	5,312.9	7.33510
607	新生児、出生時体重1,000-1,499グラム、主要外科的処置を伴わないもの、退院	72.0	180.3	101.3	67.3	0.0	0.0	0.0	0.6	2,638.7	2,296.7	3.11757
608	新生児、出生時体重1,000-1,499グラム、死亡	2.0	4.7	21.0	17.7	100.0	100.0	0.0	0.0	1,169.9	1,230.4	1.69873
609	新生児、出生時体重1,500-1,999グラム、主要外科的処置を伴うもの、多くの重大問題あり	1.0	5.0	88.0	57.2	0.0	20.0	0.0	0.0	3,981.9	3,576.5	4.93774
610	新生児、出生時体重1,500-1,999グラム、主要外科的処置を伴うもの、問題なし	1.0	33.0	34.0	36.2	0.0	0.0	0.0	0.0	1,338.0	1,496.5	2.06609
611	新生児、出生時体重1,500-1,999グラム、主要外科的処置を伴わないもの、多くの重大問題あり	21.0	51.3	72.1	61.4	9.5	13.6	0.0	0.0	2,200.1	2,135.0	2.94764
612	新生児、出生時体重1,500-1,999グラム、主要外科的処置を伴わないもの、重大問題あり	29.0	97.7	60.3	47.9	0.0	5.1	0.0	0.0	1,507.9	1,423.1	1.96474
613	新生児、出生時体重1,500-1,999グラム、主要外科的処置を伴わないもの、小さな問題あり	20.0	37.7	62.7	51.9	0.0	0.0	0.0	0.0	1,516.2	1,413.1	1.95088
614	新生児、出生時体重1,500-1,999グラム、主要外科的処置を伴わないもの、その他の問題あり	46.0	216.0	42.3	26.5	0.0	0.5	0.0	0.0	871.1	673.9	0.93043
615	新生児、出生時体重2,000-2,499グラム、主要外科的処置を伴うもの、重大問題あり	2.0	14.7	113.0	47.7	0.0	13.6	0.0	0.0	2,963.8	2,463.9	3.40171
616	新生児、出生時体重2,000-2,499グラム、主要外科的処置を伴うもの、問題なし	4.0	56.0	41.5	23.5	25.0	3.6	0.0	0.0	1,315.6	1,199.4	1.65585
617	新生児、出生時体重2,000-2,499グラム、主要外科的処置を伴わないもの、多くの重大問題あり	11.0	53.3	45.5	41.0	18.2	7.5	0.0	0.0	1,279.9	1,295.1	1.59826
618	新生児、出生時体重2,000-2,499グラム、主要外科的処置を伴わないもの、重大問題あり	33.0	132.7	42.6	28.3	0.0	2.3	0.0	0.0	996.7	794.8	1.09727

DRG	MDC	DRG	推定症例数		平均在院日数		死亡率		再入院率		一人当たりコスト		相対係数
			当院	全病院	当院	全病院	当院	全病院	当院	全病院	当院	全病院	
	15	新生児および周産期に発生した症状を伴った新生児											
	619	新生児、出生時体重2,000-2,499グラム、主要外科的処置を伴わないもの、小さな問題あり	9.0	53.3	34.3	18.0	0.0	0.0	0.0	0.0	709.9	542.9	0.74957
	620	新生児、出生時体重2,000-2,499グラム、主要外科的処置を伴わないもの、正常な新生児診断	107.0	998.0	13.9	10.6	0.0	0.0	0.9	1.2	267.1	247.5	0.33145
	621	新生児、出生時体重2,000-2,499グラム、主要外科的処置を伴わないもの、その他の問題あり	19.0	68.3	26.6	18.4	0.0	0.0	0.0	0.0	569.2	478.8	0.66107
	622	新生児、出生時体重2,500グラム以上、主要外科的処置を伴うもの、重大問題あり	24.0	92.3	311.9	144.0	20.8	11.9	0.0	1.1	5,524.7	4,392.8	6.06475
	623	新生児、出生時体重2,500グラム以上、主要外科的処置を伴うもの、問題なし	22.0	184.7	42.0	19.9	22.7	3.2	0.0	1.1	969.4	791.4	1.09259
	626	新生児、出生時体重2,500グラム以上、主要外科的処置を伴わないもの、多くの重大問題あり	57.0	313.3	128.1	56.6	14.0	5.1	0.0	0.3	2,011.4	1,436.2	1.97591
	627	新生児、出生時体重2,500グラム以上、主要外科的処置を伴わないもの、重大問題あり	101.0	924.3	30.8	17.7	0.0	0.5	1.0	1.5	513.8	435.1	0.59727
	628	新生児、出生時体重2,500グラム以上、主要外科的処置を伴わないもの、小さな問題あり	57.0	864.3	17.1	10.0	0.0	0.3	1.8	1.1	358.8	269.2	0.36879
	629	新生児、出生時体重2,500グラム以上、主要外科的処置を伴わないもの、正常な新生児診断	464.0	12,190.7	6.8	7.2	0.0	0.0	2.2	0.7	129.9	153.6	0.20676
	630	新生児、出生時体重2,500グラム以上、主要外科的処置を伴わないもの、その他の問題あり	49.0	219.3	15.2	11.9	0.0	0.0	0.0	0.9	309.5	305.6	0.42196
	638	新生児、生後一日以内の死亡、当院では出生せず	9.0	17.0	1.3	1.5	100.0	100.0	0.0	0.0	14.1	15.2	0.02093
	16	血液、造血器疾患および障害、ならびに免疫障害											
	394	血液および造血器のその他の外科的処置	9.0	71.0	8.6	19.4	0.0	0.0	0.0	0.0	598.4	927.3	1.28021
	395	赤血球の疾患、年齢18歳以上	20.0	616.0	37.2	23.3	0.0	2.8	11.8	8.1	681.3	635.9	0.83004
	397	凝固疾患	20.0	369.0	15.6	21.6	0.0	4.1	11.1	6.8	656.6	861.9	1.14668
	398	合併症を伴う、細網内皮系組織および免疫性疾患	3.0	80.0	37.7	35.7	33.3	7.5	50.0	7.5	1,053.9	1,171.9	1.56702
	399	合併症を伴わない、細網内皮系組織および免疫性疾患	32.0	396.0	11.3	16.1	0.0	1.5	3.2	4.0	407.7	548.1	0.74395
	574	主要合併症を伴う血液、造血器および免疫性疾患	3.0	119.7	48.3	51.9	33.3	25.1	0.0	1.9	1,621.8	1,884.6	2.46463
	785	その他の赤血球疾患、年齢0-17歳	3.0	42.7	6.0	22.2	0.0	0.0	0.0	12.5	499.4	680.3	0.93930
	17	骨髄増殖性疾患および障害、ならびに低分化型新生物											
	400	外科的主要処置を伴う、リンパ腫および白血病	7.0	97.0	165.3	66.1	14.3	8.2	0.0	1.1	2,629.6	2,125.0	2.93381
	401	合併症を伴う、その他の外科的処置を伴う、リンパ腫および非急性白血病	2.0	36.3	120.0	68.3	0.0	13.8	0.0	0.0	2,369.4	2,085.9	2.87981
	402	合併症を伴わない、その他の外科的処置を伴う、リンパ腫および非急性白血病	10.0	101.3	57.7	58.5	10.0	5.9	0.0	1.1	1,560.7	1,814.9	2.50562
	403	合併症を伴う、リンパ腫および非急性白血病	20.0	319.7	31.8	54.2	20.0	20.6	5.3	13.1	1,164.7	1,771.6	2.34191
	404	合併症を伴わない、リンパ腫および非急性白血病	48.0	1,111.3	65.6	53.6	14.6	10.6	13.2	18.1	1,432.3	1,604.4	2.15548
	407	合併症を伴わない、外科的主要処置を伴う、骨髄増殖性疾患または低分化型新生物	1.0	39.3	49.0	39.4	0.0	2.5	0.0	0.0	1,628.9	1,588.7	2.19333
	408	その他の外科的処置を伴う、骨髄増殖性疾患または低分化型新生物	6.0	153.0	18.0	19.1	0.0	3.9	25.0	3.5	930.7	1,084.6	1.49737
	411	内視鏡検査を伴わない、悪性腫瘍歴	10.0	338.3	21.5	15.5	0.0	11.2	33.3	8.9	628.9	620.4	0.85648
	414	合併症を伴わない、その他の骨髄増殖性疾患または低分化型新生物の診断	1.0	177.3	9.0	22.9	0.0	15.8	0.0	4.1	331.5	696.4	0.94535
	576	主要合併症を伴う、急性白血病	7.0	77.7	116.0	76.5	57.1	50.2	20.0	6.8	4,230.4	4,288.2	5.92041
	577	主要合併症を伴う、骨髄増殖性疾患および低分化型新生物	1.0	31.3	1.0	30.8	0.0	28.8	0.0	0.0	1,758.9	2,910.2	4.01792

DRG		推定症例数		平均在院日数		死亡率		再入院率		一人当たりコスト		相対係数
		当院	全病院	当院	全病院	当院	全病院	当院	全病院	当院	全病院	
MDC 17	骨髄増殖性疾患および障害,ならびに低分化型新生物											
	578 主要合併症を伴う、リンパ腫および非急性白血病	13.0	174.3	47.6	58.0	30.8	33.8	18.2	12.9	1,613.4	2,125.5	2.76438
	579 主要合併症を伴う、リンパ腫、白血病および骨髄増殖性疾患のための処置	4.0	29.7	116.5	76.1	75.0	30.3	0.0	3.6	3,849.7	3,973.1	5.48530
	781 外科的主要処置を伴わない急性白血病、年齢0-17歳、合併症を伴わないもの	1.0	69.0	284.0	29.4	100.0	2.9	0.0	35.0	1,419.5	1,055.5	1.45718
	782 外科的主要処置を伴わない急性白血病、年齢18歳以上、合併症を伴うもの	1.0	44.7	310.0	83.2	100.0	15.7	0.0	9.1	3,121.7	2,443.1	3.37298
	783 外科的主要処置を伴わない急性白血病、年齢18歳以上、合併症を伴わないもの	19.0	225.3	44.6	72.2	10.5	9.8	25.0	38.6	1,461.3	2,041.5	2.78623
MDC 18	感染症および寄生虫症											
	415 感染症、寄生虫症の外科的処置	2.0	107.3	123.5	27.5	0.0	1.9	0.0	2.0	1,406.2	1,250.7	1.72671
	416 敗血症、年齢18歳以上	2.0	107.3	17.5	27.1	0.0	21.4	0.0	0.0	575.6	843.8	1.11844
	417 敗血症、年齢0-17歳	2.0	30.7	14.0	26.3	0.0	3.3	0.0	0.0	448.4	730.4	1.00837
	418 術後、外傷後の感染症	3.0	39.0	16.0	18.5	0.0	0.0	0.0	0.0	451.7	536.3	0.74044
	419 合併症を伴う、原因不明の発熱、年齢18歳以上	4.0	59.3	35.0	23.7	0.0	11.8	0.0	3.9	868.1	724.7	0.91706
	420 合併症を伴わない、原因不明の発熱、年齢18歳以上	3.0	188.3	22.3	19.1	0.0	3.2	0.0	0.6	549.6	500.7	0.67826
	421 ウイルス性疾患、年齢18歳以上	41.0	448.3	15.1	10.8	0.0	0.4	0.0	0.7	435.3	389.2	0.51944
	422 ウイルス性疾患および原因不明の発熱、年齢0-17歳	49.0	842.0	7.6	7.3	0.0	0.6	2.1	1.2	266.0	273.2	0.37072
	423 その他の感染症、寄生虫症の診断	13.0	287.3	29.5	25.7	0.0	7.3	0.0	3.4	741.1	696.2	0.93386
	580 敗血症を除く、全身性感染症および寄生虫症、主要合併症を伴うもの	5.0	148.7	33.8	23.0	0.0	6.1	0.0	2.2	1,025.2	1,007.4	1.36543
	581 主要合併症を伴う、全身性感染症および寄生虫症のための処置	1.0	23.3	6.0	76.8	100.0	34.3	0.0	4.5	1,401.1	2,925.6	4.03907
	584 主要合併症を伴う、敗血症	6.0	84.7	11.0	33.3	83.3	41.3	0.0	2.6	630.0	1,121.8	1.49770
MDC 19	精神病および精神障害											
	424 精神疾患の主病名を伴う、外科的処置	8.0	48.7	2867.0	532.0	37.5	8.2	0.0	2.4	17,625.9	8,324.5	11.49290
	425 急性不適応反応および精神社会的機能異常障害	22.0	270.3	33.1	24.4	0.0	0.4	10.5	7.4	732.5	556.5	0.76831
	426 神経症性抑鬱	17.0	74.0	63.5	30.1	0.0	0.0	6.3	6.1	893.1	569.6	0.78637
	429 器質障害および精神薄弱	7.0	287.3	52.3	94.0	14.3	10.8	0.0	6.5	1,424.6	1,591.8	2.19769
	430 精神病	67.0	672.7	130.4	180.1	0.0	1.9	3.1	12.1	3,388.1	2,755.9	3.80483
	431 小児期の精神障害	1.0	14.0	12.0	17.4	0.0	0.0	0.0	7.7	308.7	388.0	0.53563
	432 その他の精神障害の診断	3.0	56.3	157.7	33.6	0.0	5.3	0.0	2.0	5,169.8	839.8	1.15940
MDC 20	アルコールおよび薬物使用,ならびにアルコールおよび薬物に惹起された器質性精神障害											
	748 合併症を伴わない、コカインまたはその他の薬物乱用または依存	6.0	49.0	45.0	11.9	16.7	2.0	0.0	0.0	473.0	284.1	0.39230
	750 合併症を伴う、アルコール乱用または依存	5.0	59.3	32.4	61.5	0.0	3.4	0.0	1.8	927.7	974.8	1.34580
	751 合併症を伴わない、アルコール乱用または依存	9.0	282.0	26.7	22.2	0.0	1.8	0.0	4.9	622.0	417.3	0.56683

DRG	MDC	21	損傷,中毒および薬物の中毒作用	推定症例数		平均在院日数		死亡率		再入院率		一人当たりコスト		相対係数
				当院	全病院	当院	全病院	当院	全病院	当院	全病院	当院	全病院	
		439	損傷による皮膚移植	9.0	51.0	43.3	30.1	0.0	0.0	0.0	0.0	1,312.9	1,100.4	1.51920
		441	損傷による手の処置	28.0	205.0	37.8	30.0	0.0	0.0	0.0	2.1	1,180.1	1,106.0	1.52692
		442	合併症を伴う、損傷のためのその他の外科的処置	5.0	42.3	33.0	26.5	0.0	7.1	0.0	2.5	1,156.6	1,175.1	1.62232
		443	合併症を伴わない、損傷のためのその他の外科的処置	22.0	217.0	19.2	25.4	0.0	1.4	0.0	0.5	758.8	912.3	1.23917
		445	合併症を伴わない、外傷性損傷、年齢18歳以上	13.0	255.7	14.7	13.7	0.0	3.5	0.0	1.7	415.1	351.4	0.48016
		447	アレルギー反応、年齢18歳以上	6.0	64.7	5.3	3.7	0.0	1.5	0.0	3.2	169.3	162.2	0.22395
		448	アレルギー反応、年齢0-17歳	1.0	19.0	2.0	3.7	0.0	0.0	0.0	0.0	94.1	155.5	0.21471
		449	合併症を伴う、中毒および薬物の中毒作用、年齢18歳以上	10.0	76.0	5.9	8.7	10.0	5.3	11.1	1.4	265.4	313.8	0.43324
		450	合併症を伴わない、中毒および薬物の中毒作用、年齢18歳以上	33.0	448.7	8.4	6.2	0.0	0.9	3.1	1.0	266.8	254.1	0.33936
		451	中毒および薬物の中毒作用、年齢0-17歳	14.0	79.0	3.4	4.7	0.0	0.0	0.0	0.0	181.1	222.9	0.29320
		452	合併症を伴う、治療的合併症	1.0	54.0	8.0	15.0	0.0	0.0	0.0	14.9	295.3	493.3	0.68108
		453	合併症を伴わない、治療的合併症	6.0	135.7	16.2	10.3	0.0	0.7	0.0	3.1	406.6	316.7	0.43721
		454	合併症を伴う、その他の損傷、中毒、中毒作用の診断	1.0	31.7	1.0	9.8	0.0	22.1	0.0	0.0	131.6	347.2	0.47346
		455	合併症を伴わない、その他の損傷、中毒、中毒作用の診断	11.0	110.0	6.0	10.8	9.1	10.9	0.0	1.0	191.6	297.5	0.41072
		582	多発性外傷を除く損傷、主要合併症を伴うもの	13.0	102.7	18.0	18.2	7.7	10.7	0.0	0.0	670.7	729.3	0.94399
		583	多発性外傷を除く、損傷のための処置、主要合併症を伴うもの	2.0	20.0	183.5	49.0	0.0	15.0	0.0	6.3	2,515.4	2,135.1	2.56460
		MDC 22	熱傷											
		456	熱傷、他院へ転送	6.0	21.3	39.8	22.6	0.0	0.0	0.0	0.0	683.4	597.2	0.82445
		457	外科的処置を伴わない、広汎熱傷	2.0	6.0	1.5	32.0	100.0	66.7	0.0	0.0	653.1	1,523.0	2.10266
		458	皮膚移植を伴う、非広汎熱傷	30.0	106.0	41.0	45.7	10.0	3.8	0.0	0.0	1,499.2	1,672.2	2.30870
		460	外科的処置を伴わない、非広汎熱傷	25.0	184.3	15.7	18.2	16.0	9.2	4.2	1.8	369.7	474.4	0.62195
		MDC 23	健康状態に影響をおよぼす要因,および他の医療サービスとのコンタクトを持つもの											
		461	他の医療サービスとのコンタクトを持つ病名内容による外科的処置	8.0	300.3	27.8	17.2	12.5	0.7	14.3	1.0	932.2	867.0	1.19693
		463	合併症を伴う、徴候および症状	2.0	69.0	19.0	20.3	0.0	7.2	0.0	1.5	707.3	557.3	0.76942
		464	合併症を伴わない、徴候および症状	4.0	256.0	11.5	11.6	0.0	0.8	0.0	2.7	332.5	334.2	0.45366
		467	健康状態に影響をおよぼす、その他の要因	14.0	1,146.7	18.5	7.9	7.1	2.2	0.0	1.5	414.6	232.5	0.31232
		634	その他および詳細不明の先天性異常、合併症を伴わないもの	3.0	9.0	10.0	17.8	0.0	0.0	0.0	0.0	417.2	577.9	0.79780
		MDC 25	多発性外傷											
		730	多発性外傷による開頭術	13.0	17.0	120.9	105.3	7.7	5.9	0.0	0.0	3,838.6	3,758.5	5.18909
		732	多発性外傷によるその他の外科的処置	5.0	122.0	58.2	75.8	0.0	9.0	0.0	0.0	2,289.5	2,672.8	3.25226

DRG		推定症例数		平均在院日数		死亡率		再入院率		一人当たりコスト		相対係数
		当院	全病院	当院	全病院	当院	全病院	当院	全病院	当院	全病院	
MDC	25	多発性外傷										
733	多発性外傷による頭、胸および下肢に関する診断名	16.0	175.7	22.8	38.3	43.8	14.8	0.0	0.6	626.6	1,003.6	1.35696
734	多発性外傷のその他の診断名	5.0	38.3	26.8	60.4	0.0	0.0	0.0	0.0	697.0	1,436.1	1.98269
792	主要外傷のための開頭術、非外傷性、主要合併症を伴うもの	8.0	9.0	121.0	107.7	0.0	0.0	0.0	0.0	4,037.6	3,948.5	5.45134
793	開頭術を除く主要外傷のための処置、非外傷性、主要合併症を伴うもの	3.0	17.3	46.3	103.8	33.3	28.9	0.0	0.0	3,781.9	4,982.3	6.87858
794	主要外傷のための診断、非外傷性、主要合併症を伴うもの	6.0	15.7	41.2	79.7	33.3	19.1	0.0	0.0	1,395.6	1,935.5	2.67216