OsteoimmunologyOsteoimmunologyOsteoimmunologyOsteoimmunologyOsteoimmunologyOsteoimmunologyOste

第 52 回 COE 海外研究者招聘講演会
東京医科歯科大学 21 世紀 COE プログラム
「歯と骨の分子破壊と再構築のフロンテイア」

第6回 骨免疫セミナー

Josef PENNINGER, Ph.D.

Scientific Director, IMBA
Institute for Molecular Biotechnology of
the Austrian Academy of Sciences, Vienna

Bones, T cells and mammalian evolution

Penninger 博士によるマウスのジェネティクスを駆使した先駆的な研究は、RANKL をはじめとする多機能分子の生体機能解明の先鞭をつけてきました。骨、免疫、発生、癌転移など多彩な内容に、哺乳類進化への洞察を盛り込み、最新の知見までお話いただけるものと思います。多くのかたの御来聴をお待ちしております。

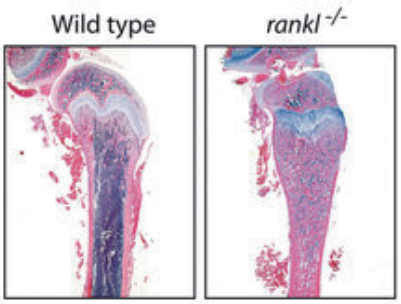

参考文献

Cell 131:476-91, 2007
Nature 444:1088-91, 2006
Nature 440:692-6, 2006
Nature 442:457-60, 2006
Nature 436:112-6, 2005
Science 300:1291-5, 2003
Cell 110:737-49, 2002
Nature 417:822-8, 2002
Cell 108:31-43, 2002

2007 年 12 月 14 日（金）
17：00〜18：00

医歯学総合研究棟 I 期棟
18 F 保健衛生学科講義室 1

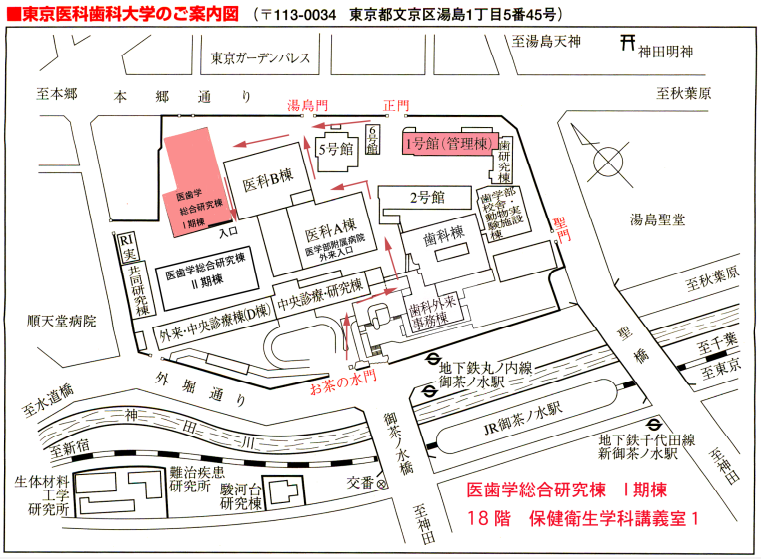

東京医科歯科大学分子情報伝達学
高 柳 広 Tel ; 03-5803-5471

OsteoimmunologyOsteoimmunologyOsteoimmunologyOsteoimmunologyOsteoimmunologyOsteoimmunologyOste