OsteoimmunologyOsteoimmunologyOsteoimmunologyOsteoimmunologyOsteoimmunologyOsteoimmunologyOsteoimmunology

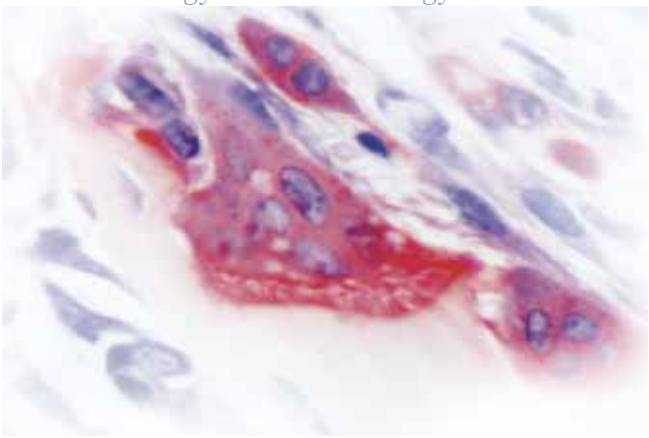

第３回 GCOE 海外研究者招聘講演会
東京医科歯科大学グローバル COE プログラム
「歯と骨の分子疾患科学の国際教育研究拠点
- デント・メドミクスのインテリジェンスハブ - 」

第8回 骨免疫セミナー

Brendan F. BOYCE, M.D.

Professor, Dep of Pathology
Professor, Dep of Orthopaedics
University of Rochester Medical Center

“ Osteoimmunology : roles for osteoclasts, NF-κB and cytokines ”

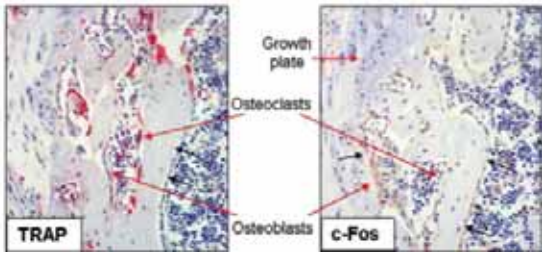

参考文献

J Biol Chem 2008; 283:9917-9924
J Bone Miner Res 2008; 3:314-325
Nat Med 2008; 14:299-305

Brendan Boyce 先生は、破骨細胞をはじめとする骨構成細胞の病理学的・分子細胞生物学的な研究で世界を代表する研究者です。最新の研究成果から骨疾患の治療応用まで幅広い内容をお話いただけるものと思います。多くのかたの御来聴をお待ちしております。

2008 年 7 月 28 日（月）
17 : 00 － 18:00

歯科外来事務棟４階
歯学部　特別講堂

東京医科歯科大学分子情報伝達学
高 柳　広　Tel; 03-5803-5471

OsteoimmunologyOsteoimmunologyOsteoimmunologyOsteoimmunologyOsteoimmunologyOsteoimmunologyOste